



|  |   |  |  |
|--|---|--|--|
| <b>REGISTRO NACIONAL DE POBLACIÓN</b>            |   | <b>TRÁMITE GRATUITO</b>  |  |
| <b>CLAVE ÚNICA DE REGISTRO DE POBLACIÓN</b>      |   | Esta Clave Única de Registro de Población se expide con base en los datos que identifican su documento probatorio: |  |
| <b>CLAVE</b><br><b>CADP471226HCLRVR08</b>        | <b>ACTA DE NACIMIENTO</b>   |  |  |
| <b>NOMBRE</b><br><b>FERNANDO</b>                 | ENTIDAD: COAHUILA DE ZARAGOZA   |  |  |
| <b>CARDENAS</b>                                  | MUNICIPIO: SALTILLO   |  |  |
| <b>DAVILA</b>                                    | AÑO DE REGISTRO: 1948   |  |  |
|  | NUMERO DE LIBRO: 0001   |  |  |
|  | NUMERO DE ACTA: 00065   |  |  |
|  | NUMERO DE FOJA: 00022   |  |  |
| <b>FECHA DE INSCRIPCIÓN</b><br><b>31/01/2000</b> | NUMERO DE TOMO: 001   |  |  |
| <b>FOLIO</b><br><b>049842279</b>                 | CRIP:   |  |  |
|  |  |  |  |

Los datos personales recabados serán protegidos, incorporados y tratados en el Sistema de datos personales denominado "BASE DE DATOS NACIONAL DE LA CLAVE ÚNICA DE REGISTRO DE POBLACIÓN", con fundamento en los artículos 35, fracción I de la Constitución Política de los Estados Unidos Mexicanos, 85 a 96 de la Ley General de Población y 41, 42, 43, 83, 84 y 85 de su Reglamento, cuya finalidad es registrar a cada una de las personas que integran la población del país, así como gestionar y administrar las Claves Únicas de Registro de Población que residen en la referida Base de Datos. Dicho Sistema fue registrado en el Listado de sistemas de datos personales ante el Instituto Federal de Acceso a la Información y Protección de Datos (www.ifai.org.mx) y los datos en él contenidos podrán ser transmitidos al Instituto Federal Electoral, dependencias y entidades públicas, para el ejercicio de sus funciones, además de otras transmisiones previstas en la Ley. La Unidad Administrativa responsable de este Sistema de datos personales es la Dirección General del Registro Nacional de Población e Identificación Personal. El interesado podrá ejercer los derechos de acceso y corrección en términos del último párrafo del artículo 66 del Reglamento de la Ley Federal de Transparencia y Acceso a la Información Pública Gubernamental en el domicilio de la Unidad de Enlace en Reformas, No. 99, Planta baja, Colonia Tabacalera, Delegación Cuauhtémoc. Lo anterior se informa en cumplimiento del Decimoséptimo de los Lineamientos de Protección de Datos Personales, publicados en el Diario Oficial de la Federación el 30 de septiembre de 2005.

ANVERSO

CONVERSO



anímique



doble



recorte

ENTREGADA EN LÍNEA

Autenticidad: h5GgScxXC1RngRjw1ZsQNRd2pnQhGyNMZthSHgclJtTJ0fp2lWb)-10045559591377612183203

Curp Certificada: implica que esta información fue verificada con el Registro Civil



"2013, Año de la Lealtad Institucional y Centenario del Ejército Mexicano"

FERNANDO CARDENAS DAVILA  
PRESENTE

México D.F., a 27 de agosto de 2013

La Clave Única de Registro de Población (CURP) constituye la respuesta del Gobierno de la República para permitir y agilizar el ejercicio de derechos ciudadanos derivados de trámites y servicios gubernamentales.

La CURP sirve, además, para diseñar y conducir una adecuada política de población. El reconocimiento e identificación de su composición es el primer paso para la integración de una política de desarrollo que contemple a todos los ciudadanos.

El registro de la CURP es una tarea ciudadana. Es importante verificar cuidadosamente que la información contenida en la constancia anexa sea correcta para contribuir a la construcción de un registro fiel y confiable de la identidad de la población.

Por ayudarnos a construir un México mejor, agradecemos profundamente su participación.

ATENTAMENTE

**MIGUEL ÁNGEL OSORIO CHONG**  
SECRETARIO DE GOBERNACIÓN

Estamos a sus órdenes para cualquier aclaración o duda sobre la conformación de su clave en **TELCURP**, marcando el **01 800 911 11 11**

La impresión de la constancia CURP en papel bond es válida para realizar todo trámite ante la Administración Pública.



AVISO RECIBO



Comisión Federal de Electricidad

Av. Paseo de la Reforma Num. 164  
Col. Juárez, Ciudad de México C.P. 06500.  
RFC: CSS160330CP7  
CFE SUMINISTRADOR DE SERVICIOS BÁSICOS

Número de Servicio:

354 050 209 039

Total a pagar:

\$20,537.00

(VEINTE MIL QUINIENTOS TREINTA Y SIETE PESOS 00/100 M.N.)

Fecha límite de pago:

21 AGO 17

Nombre y Domicilio:

AGRICOLA GAPA SA DE CV  
CONSTITUYENTES 1917 1037  
ABASOLO  
TOPO CHICO  
SALTILLO ORIENTE, Coah  
C.P. 25284

Ruta  
61DD19F016120680

Periodo  
05 JUL 17 A 07 AGO 17

Tarifa OM Carga conectada 62 Demanda contratada 62 Multiplicado 160

Datos Históricos

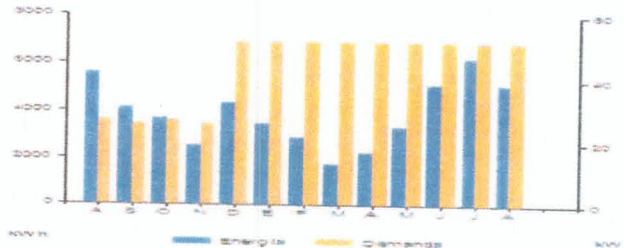

| Función | No. Medidor | Lectura actual | Lectura anterior | Diferencia | Totales |
|---------|-------------|----------------|------------------|------------|---------|
| kWh     | 4A0P30      | 4835           | 4803             | 32         | 5,120   |
| kW      | 4A0P30      | 0.323          | 0                | 0.323      | 52      |
| kVArh   | 4A0P30      | 1390           | 1377             | 13         | 2,080   |

| Mes    | Días de mes | Consumo prom. diario | Energía kWh | Precios \$kWh | Importe \$ |
|--------|-------------|----------------------|-------------|---------------|------------|
| JUL 17 | 26          | 155.15               | 4,034       | 1.393         | 5,619.27   |
| AGO 17 | 07          | 155.15               | 1,086       | 1.357         | 1,473.78   |

| Mes    | Factor de proporción | Demanda máxima kW | Precios \$kWh | Importe \$ | Factor de potencia |
|--------|----------------------|-------------------|---------------|------------|--------------------|
| JUL 17 | 0.8387               | 52                | 187.99        | 8,198.69   | 92.65              |
| AGO 17 | 0.2258               | 52                | 186.35        | 2,188.04   |                    |

| Mes    | Demanda máxima kW | Consumo total kWh | FP %  | F.C. % | Precio medio |
|--------|-------------------|-------------------|-------|--------|--------------|
| AGO 16 | 27                | 5,600             | 89.95 | 29     | 1.9011       |
| SEP 16 | 26                | 4,160             | 90.80 | 22     | 2.2428       |
| OCT 16 | 27                | 3,680             | 88.66 | 18     | 2.5763       |
| NOV 16 | 26                | 2,560             | 89.44 | 14     | 2.9415       |
| DIC 16 | 52                | 4,320             | 98.92 | 11     | 3.4455       |
| ENE 17 | 52                | 3,520             | 98.39 | 9      | 4.0151       |
| FEB 17 | 52                | 2,880             | 97.62 | 7      | 4.8188       |
| MAR 17 | 52                | 1,760             | 99.59 | 5      | 6.9626       |
| ABR 17 | 52                | 2,240             | 96.15 | 6      | 5.6146       |
| MAY 17 | 52                | 3,360             | 94.87 | 9      | 4.4805       |
| JUN 17 | 52                | 5,120             | 93.63 | 13     | 3.3618       |
| JUL 17 | 52                | 6,240             | 93.33 | 17     | 2.9870       |
| AGO 17 | 52                | 5,120             | 92.65 | 12     | 3.4579       |

Avisos importantes

- Corte a partir de 22 AGO 17.
- Nos transformamos para servirte mejor.
- Servicio a Clientes Teléfono 071.

Datos Fiscales del Receptor

AGA931122F84  
CONSTITUYENTES 1917 1037  
SALTILLO ORIENTE, Coah  
  
Serie: DM Folio: 000015291672  
Folio Fiscal: DA409765-B2B1-4F9D-A2F6-DB47DA1B5A55  
N. Certificado del SAT: 00001000000406725461  
No. certificado del CSD: 00001000000404010245  
Fecha y Hora de certificación: 2017-08-09T17:30:49  
  
Unidad de medida: No Aplica  
Método de pago: NA  
Régimen Fiscal: RÉGIMEN GENERAL DE LEY DE PERSONAS MORALES



Estado de cuenta

| Conceptos                       | \$ Importe         |
|---------------------------------|--------------------|
| Energía                         | 7,093.06           |
| Demanda Máxima                  | 10,386.74          |
| 2% Baja Tensión                 | 349.59             |
| Bonificación Factor de Potencia | 124.80             |
| Subtotal                        | 17,704.59          |
| IVA 16%                         | 2,832.73           |
| Facturación del Periodo         | 20,537.32          |
| Adeudo Anterior                 | 21,621.60          |
| Su Pago                         | 21,621.00          |
| <b>Total</b>                    | <b>\$20,537.92</b> |

Cadena original

Este documento es una representación impresa de un CPDI

Pago en una sola exhibición

[1.0DA409765-B2B1-4F9D-A2F6-DB47DA1B5A55]2017-08-09T17:30:49;anYU9V9FUW0XW7TUpOUEA0N8BJvKNYKojDVL0Cuc5MA030B08fmFILVAGIG88h7WNIZCeu/SHUKPzdUDFT7/vKXWSUdx05JQ5CITNo+OH0BF/3yby8m3MPAS+7mf3kw4FT3opaIomSncrY688IAP6ITKkD0IB8KvGwXhVhXU36402;cyvstUcTK1L1dGM368pOY6Jnt3J0eY8ZEarndhNKIe2AS51NjCwZ;HMH8svq7oh+wlRIQ0VBOAHh19bGJ5I0S1Wok7MHZxgNWHtzZp8aXerAhSILcaZMKZPCmLUVtbZDycvxfPz40EmE0908KScrB85Jval0JNOxClLgDl3es4UD2sZ9ROghM1x8I7zb30JHxYwB0+ePxJdLSpqNVZOL/4001R3ZN1D7J/0eYD6SikC47UZKaeWZE;anYU9V9FUW0XW7TUpOUEA0N8BJvKNYKojDVL0Cuc5MA030B08fmFILVAGIG88h7WNIZCeu/SHUKPzdUDFT7/vKXWSUdx05JQ5CITNo+OH0BF/3yby8m3MPAS+7mf3kw4FT3opaIomSncrY688IAP6ITKkD0IB8KvGwXhVhXU36402;cyvstUcTK1L1dGM368pOY6Jnt3J0eY8ZEarndhNKIe2AS51NjCwZ;HMH8svq7oh+wlRIQ0VBOAHh19bGJ5I0S1Wok7MHZxgNWHtzZp8aXerAhSILcaZMKZPCmLUVtbZDycvxfPz40EmE0908KScrB85Jval0JNOxClLgDl3es4UD2sZ9ROghM1x8I7zb30JHxYwB0+ePxJdLSpqNVZOL/4001R3ZN1D7J/0eYD6SikC47UZKaeWZE;anYU9V9FUW0XW7TUpOUEA0N8BJvKNYKojDVL0Cuc5MA030B08fmFILVAGIG88h7WNIZCeu/SHUKPzdUDFT7/vKXWSUdx05JQ5CITNo+OH0BF/3yby8m3MPAS+7mf3kw4FT3opaIomSncrY688IAP6ITKkD0IB8KvGwXhVhXU36402;cyvstUcTK1L1dGM368pOY6Jnt3J0eY8ZEarndhNKIe2AS51NjCwZ;HMH8svq7oh+wlRIQ0VBOAHh19bGJ5I0S1Wok7MHZxgNWHtzZp8aXerAhSILcaZMKZPCmLUVtbZDycvxfPz40EmE0908KScrB85Jval0JNOxClLgDl3es4UD2sZ9ROghM1x8I7zb30JHxYwB0+ePxJdLSpqNVZOL/4001R3ZN1D7J/0eYD6SikC47UZKaeWZE;anYU9V9FUW0XW7TUpOUEA0N8BJvKNYKojDVL0Cuc5MA030B08fmFILVAGIG88h7WNIZCeu/SHUKPzdUDFT7/vKXWSUdx05JQ5CITNo+OH0BF/3yby8m3MPAS+7mf3kw4FT3opaIomSncrY688IAP6ITKkD0IB8KvGwXhVhXU36402;cyvstUcTK1L1dGM368pOY6Jnt3J0eY8ZEarndhNKIe2AS51NjCwZ;HMH8svq7oh+wlRIQ0VBOAHh19bGJ5I0S1Wok7MHZxgNWHtzZp8aXerAhSILcaZMKZPCmLUVtbZDycvxfPz40EmE0908KScrB85Jval0JNOxClLgDl3es4UD2sZ9ROghM1x8I7zb30JHxYwB0+ePxJdLSpqNVZOL/4001R3ZN1D7J/0eYD6SikC47UZKaeWZE;anYU9V9FUW0XW7TUpOUEA0N8BJvKNYKojDVL0Cuc5MA030B08fmFILVAGIG88h7WNIZCeu/SHUKPzdUDFT7/vKXWSUdx05JQ5CITNo+OH0BF/3yby8m3MPAS+7mf3kw4FT3opaIomSncrY688IAP6ITKkD0IB8KvGwXhVhXU36402;cyvstUcTK1L1dGM368pOY6Jnt3J0eY8ZEarndhNKIe2AS51NjCwZ;HMH8svq7oh+wlRIQ0VBOAHh19bGJ5I0S1Wok7MHZxgNWHtzZp8aXerAhSILcaZMKZPCmLUVtbZDycvxfPz40EmE0908KScrB85Jval0JNOxClLgDl3es4UD2sZ9ROghM1x8I7zb30JHxYwB0+ePxJdLSpqNVZOL/4001R3ZN1D7J/0eYD6SikC47UZKaeWZE;anYU9V9FUW0XW7TUpOUEA0N8BJvKNYKojDVL0Cuc5MA030B08fmFILVAGIG88h7WNIZCeu/SHUKPzdUDFT7/vKXWSUdx05JQ5CITNo+OH0BF/3yby8m3MPAS+7mf3kw4FT3opaIomSncrY688IAP6ITKkD0IB8KvGwXhVhXU36402;cyvstUcTK1L1dGM368pOY6Jnt3J0eY8ZEarndhNKIe2AS51NjCwZ;HMH8svq7oh+wlRIQ0VBOAHh19bGJ5I0S1Wok7MHZxgNWHtzZp8aXerAhSILcaZMKZPCmLUVtbZDycvxfPz40EmE0908KScrB85Jval0JNOxClLgDl3es4UD2sZ9ROghM1x8I7zb30JHxYwB0+ePxJdLSpqNVZOL/4001R3ZN1D7J/0eYD6SikC47UZKaeWZE;anYU9V9FUW0XW7TUpOUEA0N8BJvKNYKojDVL0Cuc5MA030B08fmFILVAGIG88h7WNIZCeu/SHUKPzdUDFT7/vKXWSUdx05JQ5CITNo+OH0BF/3yby8m3MPAS+7mf3kw4FT3opaIomSncrY688IAP6ITKkD0IB8KvGwXhVhXU36402;cyvstUcTK1L1dGM368pOY6Jnt3J0eY8ZEarndhNKIe2AS51NjCwZ;HMH8svq7oh+wlRIQ0VBOAHh19bGJ5I0S1Wok7MHZxgNWHtzZp8aXerAhSILcaZMKZPCmLUVtbZDycvxfPz40EmE0908KScrB85Jval0JNOxClLgDl3es4UD2sZ9ROghM1x8I7zb30JHxYwB0+ePxJdLSpqNVZOL/4001R3ZN1D7J/0eYD6SikC47UZKaeWZE;anYU9V9FUW0XW7TUpOUEA0N8BJvKNYKojDVL0Cuc5MA030B08fmFILVAGIG88h7WNIZCeu/SHUKPzdUDFT7/vKXWSUdx05JQ5CITNo+OH0BF/3yby8m3MPAS+7mf3kw4FT3opaIomSncrY688IAP6ITKkD0IB8KvGwXhVhXU36402;cyvstUcTK1L1dGM368pOY6Jnt3J0eY8ZEarndhNKIe2AS51NjCwZ;HMH8svq7oh+wlRIQ0VBOAHh19bGJ5I0S1Wok7MHZxgNWHtzZp8aXerAhSILcaZMKZPCmLUVtbZDycvxfPz40EmE0908KScrB85Jval0JNOxClLgDl3es4UD2sZ9ROghM1x8I7zb30JHxYwB0+ePxJdLSpqNVZOL/4001R3ZN1D7J/0eYD6SikC47UZKaeWZE;anYU9V9FUW0XW7TUpOUEA0N8BJvKNYKojDVL0Cuc5MA030B08fmFILVAGIG88h7WNIZCeu/SHUKPzdUDFT7/vKXWSUdx05JQ5CITNo+OH0BF/3yby8m3MPAS+7mf3kw4FT3opaIomSncrY688IAP6ITKkD0IB8KvGwXhVhXU36402;cyvstUcTK1L1dGM368pOY6Jnt3J0eY8ZEarndhNKIe2AS51NjCwZ;HMH8svq7oh+wlRIQ0VBOAHh19bGJ5I0S1Wok7MHZxgNWHtzZp8aXerAhSILcaZMKZPCmLUVtbZDycvxfPz40EmE0908KScrB85Jval0JNOxClLgDl3es4UD2sZ9ROghM1x8I7zb30JHxYwB0+ePxJdLSpqNVZOL/4001R3ZN1D7J/0eYD6SikC47UZKaeWZE;anYU9V9FUW0XW7TUpOUEA0N8BJvKNYKojDVL0Cuc5MA030B08fmFILVAGIG88h7WNIZCeu/SHUKPzdUDFT7/vKXWSUdx05JQ5CITNo+OH0BF/3yby8m3MPAS+7mf3kw4FT3opaIomSncrY688IAP6ITKkD0IB8KvGwXhVhXU36402;cyvstUcTK1L1dGM368pOY6Jnt3J0eY8ZEarndhNKIe2AS51NjCwZ;HMH8svq7oh+wlRIQ0VBOAHh19bGJ5I0S1Wok7MHZxgNWHtzZp8aXerAhSILcaZMKZPCmLUVtbZDycvxfPz40EmE0908KScrB85Jval0JNOxClLgDl3es4UD2sZ9ROghM1x8I7zb30JHxYwB0+ePxJdLSpqNVZOL/4001R3ZN1D7J/0eYD6SikC47UZKaeWZE;anYU9V9FUW0XW7TUpOUEA0N8BJvKNYKojDVL0Cuc5MA030B08fmFILVAGIG88h7WNIZCeu/SHUKPzdUDFT7/vKXWSUdx05JQ5CITNo+OH0BF/3yby8m3MPAS+7mf3kw4FT3opaIomSncrY688IAP6ITKkD0IB8KvGwXhVhXU36402;cyvstUcTK1L1dGM368pOY6Jnt3J0eY8ZEarndhNKIe2AS51NjCwZ;HMH8svq7oh+wlRIQ0VBOAHh19bGJ5I0S1Wok7MHZxgNWHtzZp8aXerAhSILcaZMKZPCmLUVtbZDycvxfPz40EmE0908KScrB85Jval0JNOxClLgDl3es4UD2sZ9ROghM1x8I7zb30JHxYwB0+ePxJdLSpqNVZOL/4001R3ZN1D7J/0eYD6SikC47UZKaeWZE;anYU9V9FUW0XW7TUpOUEA0N8BJvKNYKojDVL0Cuc5MA030B08fmFILVAGIG88h7WNIZCeu/SHUKPzdUDFT7/vKXWSUdx05JQ5CITNo+OH0BF/3yby8m3MPAS+7mf3kw4FT3opaIomSncrY688IAP6ITKkD0IB8KvGwXhVhXU36402;cyvstUcTK1L1dGM368pOY6Jnt3J0eY8ZEarndhNKIe2AS51NjCwZ;HMH8svq7oh+wlRIQ0VBOAHh19bGJ5I0S1Wok7MHZxgNWHtzZp8aXerAhSILcaZMKZPCmLUVtbZDycvxfPz40EmE0908KScrB85Jval0JNOxClLgDl3es4UD2sZ9ROghM1x8I7zb30JHxYwB0+ePxJdLSpqNVZOL/4001R3ZN1D7J/0eYD6SikC47UZKaeWZE;anYU9V9FUW0XW7TUpOUEA0N8BJvKNYKojDVL0Cuc5MA030B08fmFILVAGIG88h7WNIZCeu/SHUKPzdUDFT7/vKXWSUdx05JQ5CITNo+OH0BF/3yby8m3MPAS+7mf3kw4FT3opaIomSncrY688IAP6ITKkD0IB8KvGwXhVhXU36402;cyvstUcTK1L1dGM368pOY6Jnt3J0eY8ZEarndhNKIe2AS51NjCwZ;HMH8svq7oh+wlRIQ0VBOAHh19bGJ5I0S1Wok7MHZxgNWHtzZp8aXerAhSILcaZMKZPCmLUVtbZDycvxfPz40EmE0908KScrB85Jval0JNOxClLgDl3es4UD2sZ9ROghM1x8I7zb30JHxYwB0+ePxJdLSpqNVZOL/4001R3ZN1D7J/0eYD6SikC47UZKaeWZE;anYU9V9FUW0XW7TUpOUEA0N8BJvKNYKojDVL0Cuc5MA030B08fmFILVAGIG88h7WNIZCeu/SHUKPzdUDFT7/vKXWSUdx05JQ5CITNo+OH0BF/3yby8m3MPAS+7mf3kw4FT3opaIomSncrY688IAP6ITKkD0IB8KvGwXhVhXU36402;cyvstUcTK1L1dGM368pOY6Jnt3J0eY8ZEarndhNKIe2AS51NjCwZ;HMH8svq7oh+wlRIQ0VBOAHh19bGJ5I0S1Wok7MHZxgNWHtzZp8aXerAhSILcaZMKZPCmLUVtbZDycvxfPz40EmE0908KScrB85Jval0JNOxClLgDl3es4UD2sZ9ROghM1x8I7zb30JHxYwB0+ePxJdLSpqNVZOL/4001R3ZN1D7J/0eYD6SikC47UZKaeWZE;anYU9V9FUW0XW7TUpOUEA0N8BJvKNYKojDVL0Cuc5MA030B08fmFILVAGIG88h7WNIZCeu/SHUKPzdUDFT7/vKXWSUdx05JQ5CITNo+OH0BF/3yby8m3MPAS+7mf3kw4FT3opaIomSncrY688IAP6ITKkD0IB8KvGwXhVhXU36402;cyvstUcTK1L1dGM368pOY6Jnt3J0eY8ZEarndhNKIe2AS51NjCwZ;HMH8svq7oh+wlRIQ0VBOAHh19bGJ5I0S1Wok7MHZxgNWHtzZp8aXerAhSILcaZMKZPCmLUVtbZDycvxfPz40EmE0908KScrB85Jval0JNOxClLgDl3es4UD2sZ9ROghM1x8I7zb30JHxYwB0+ePxJdLSpqNVZOL/4001R3ZN1D7J/0eYD6SikC47UZKaeWZE;anYU9V9FUW0XW7TUpOUEA0N8BJvKNYKojDVL0Cuc5MA030B08fmFILVAGIG88h7WNIZCeu/SHUKPzdUDFT7/vKXWSUdx05JQ5CITNo+OH0BF/3yby8m3MPAS+7mf3kw4FT3opaIomSncrY688IAP6ITKkD0IB8KvGwXhVhXU36402;cyvstUcTK1L1dGM368pOY6Jnt3J0eY8ZEarndhNKIe2AS51NjCwZ;HMH8svq7oh+wlRIQ0VBOAHh19bGJ5I0S1Wok7MHZxgNWHtzZp8aXerAhSILcaZMKZPCmLUVtbZDycvxfPz40EmE0908KScrB85Jval0JNOxClLgDl3es4UD2sZ9ROghM1x8I7zb30JHxYwB0+ePxJdLSpqNVZOL/4001R3ZN1D7J/0eYD6SikC47UZKaeWZE;anYU9V9FUW0XW7TUpOUEA0N8BJvKNYKojDVL0Cuc5MA030B08fmFILVAGIG88h7WNIZCeu/SHUKPzdUDFT7/vKXWSUdx05JQ5CITNo+OH0BF/3yby8m3MPAS+7mf3kw4FT3opaIomSncrY688IAP6ITKkD0IB8KvGwXhVhXU36402;cyvstUcTK1L1dGM368pOY6Jnt3J0eY8ZEarndhNKIe2AS51NjCwZ;HMH8svq7oh+wlRIQ0VBOAHh19bGJ5I0S1Wok7MHZxgNWHtzZp8aXerAhSILcaZMKZPCmLUVtbZDycvxfPz40EmE0908KScrB85Jval0JNOxClLgDl3es4UD2sZ9ROghM1x8I7zb30JHxYwB0+ePxJdLSpqNVZOL/4001R3ZN1D7J/0eYD6SikC47UZKaeWZE;anYU9V9FUW0XW7TUpOUEA0N8BJvKNYKojDVL0Cuc5MA030B08fmFILVAGIG88h7WNIZCeu/SHUKPzdUDFT7/vKXWSUdx05JQ5CITNo+OH0BF/3yby8m3MPAS+7mf3kw4FT3opaIomSncrY688IAP6ITKkD0IB8KvGwXhVhXU36402;cyvstUcTK1L1dGM368pOY6Jnt3J0eY8ZEarndhNKIe2AS51NjCwZ;HMH8svq7oh+wlRIQ0VBOAHh19bGJ5I0S1Wok7MHZxgNWHtzZp8aXerAhSILcaZMKZPCmLUVtbZDycvxfPz40EmE0908KScrB85Jval0JNOxClLgDl3es4UD2sZ9ROghM1x8I7zb30JHxYwB0+ePxJdLSpqNVZOL/4001R3ZN1D7J/0eYD6SikC47UZKaeWZE;anYU9V9FUW0XW7TUpOUEA0N8BJvKNYKojDVL0Cuc5MA030B08fmFILVAGIG88h7WNIZCeu/SHUKPzdUDFT7/vKXWSUdx05JQ5CITNo+OH0BF/3yby8m3MPAS+7mf3kw4FT3opaIomSncrY688IAP6ITKkD0IB8KvGwXhVhXU36402;cyvstUcTK1L1dGM368pOY6Jnt3J0eY8ZEarndhNKIe2AS51NjCwZ;HMH8svq7oh+wlRIQ0VBOAHh19bGJ5I0S1Wok7MHZxgNWHtzZp8aXerAhSILcaZMKZPCmLUVtbZDycvxfPz40EmE0908KScrB85Jval0JNOxClLgDl3es4UD2sZ9ROghM1x8I7zb30JHxYwB0+ePxJdLSpqNVZOL/4001R3ZN1D7J/0eYD6SikC47UZKaeWZE;anYU9V9FUW0XW7TUpOUEA0N8BJvKNYKojDVL0Cuc5MA030B08fmFILVAGIG88h7WNIZCeu/SHUKPzdUDFT7/vKXWSUdx05JQ5CITNo+OH0BF/3yby8m3MPAS+7mf3kw4FT3opaIomSncrY688IAP6ITKkD0IB8KvGwXhVhXU36402;cyvstUcTK1L1dGM368pOY6Jnt3J0eY8ZEarndhNKIe2AS51NjCwZ;HMH8svq7oh+wlRIQ0VBOAHh19bGJ5I0S1Wok7MHZxgNWHtzZp8aXerAhSILcaZMKZPCmLUVtbZDycvxfPz40EmE0908KScrB85Jval0JNOxClLgDl3es4UD2sZ9ROghM1x8I7zb30JHxYwB0+ePxJdLSpqNVZOL/4001R3ZN1D7J/0eYD6SikC47UZKaeWZE;anYU9V9FUW0XW7TUpOUEA0N8BJvKNYKojDVL0Cuc5MA030B08fmFILVAGIG88h7WNIZCeu/SHUKPzdUDFT7/vKXWSUdx05JQ5CITNo+OH0BF/3yby8m3MPAS+7mf3kw4FT3opaIomSncrY688IAP6ITKkD0IB8KvGwXhVhXU36402;cyvstUcTK1L1dGM368pOY6Jnt3J0eY8ZEarndhNKIe2AS51NjCwZ;HMH8svq7oh+wlRIQ0VBOAHh19bGJ5I0S1Wok7MHZxgNWHtzZp8aXerAhSILcaZMKZPCmLUVtbZDycvxfPz40EmE0908KScrB85Jval0JNOxClLgDl3es4UD2sZ9ROghM1x8I7zb30JHxYwB0+ePxJdLSpqNVZOL/4001R3ZN1D7J/0eYD6SikC47UZKaeWZE;anYU9V9FUW0XW7TUpOUEA0N8BJvKNYKojDVL0Cuc5MA030B08fmFILVAGIG88h7WNIZCeu/SHUKPzdUDFT7/vKXWSUdx05JQ5CITNo+OH0BF/3yby8m3MPAS+7mf3kw4FT3opaIomSncrY688IAP6ITKkD0IB8KvGwXhVhXU36402;cyvstUcTK1L1dGM368pOY6Jnt3J0eY8ZEarndhNKIe2AS51NjCwZ;HMH8svq7oh+wlRIQ0VBOAHh19bGJ5I0S1Wok7MHZxgNWHtzZp8aXerAhSILcaZMKZPCmLUVtbZDycvxfPz40EmE0908KScrB85Jval0JNOxClLgDl3es4UD2sZ9ROghM1x8I7zb30JHxYwB0+ePxJdLSpqNVZOL/4001R3ZN1D7J/0eYD6SikC47UZKaeWZE;anYU9V9FUW0XW7TUpOUEA0N8BJvKNYKojDVL0Cuc5MA030B08fmFILVAGIG88h7WNIZCeu/SHUKPzdUDFT7/vKXWSUdx05JQ5CITNo+OH0BF/3yby8m3MPAS+7mf3kw4FT3opaIomSncrY688IAP6ITKkD0IB8KvGwXhVhXU36402;cyvstUcTK1L1dGM368pOY6Jnt3J0eY8ZEarndhNKIe2AS51NjCwZ;HMH8svq7oh+wlRIQ0VBOAHh19bGJ5I0S1Wok7MHZxgNWHtzZp8aXerAhSILcaZMKZPCmLUVtbZDycvxfPz40EmE0908KScrB85Jval0JNOxClLgDl3es4UD2sZ9ROghM1x8I7zb30JHxYwB0+ePxJdLSpqNVZOL/4001R3ZN1D7J/0eYD6SikC47UZKaeWZE;anYU9V9FUW0XW7TUpOUEA0N8BJvKNYKojDVL0Cuc5MA030B08fmFILVAGIG88h7WNIZCeu/SHUKPzdUDFT7/vKXWSUdx05JQ5CITNo+OH0BF/3yby8m3MPAS+7mf3kw4FT3opaIomSncrY688IAP6ITKkD0IB8KvGwXhVhXU36402;cyvstUcTK1L1dGM368pOY6Jnt3J0eY8ZEarndhNKIe2AS51NjCwZ;HMH8svq7oh+wlRIQ0VBOAHh19bGJ5I0S1Wok7MHZxgNWHtzZp8aXerAhSILcaZMKZPCmLUVtbZDycvxfPz40EmE0908KScrB85Jval0JNOxClLgDl3es4UD2sZ9ROghM1x8I7zb30JHxYwB0+ePxJdLSpqNVZOL/4001R3ZN1D7J/0eYD6SikC47UZKaeWZE;anYU9V9FUW0XW7TUpOUEA0N8BJvKNYKojDVL0Cuc5MA030B08fmFILVAGIG88h7WNIZCeu/SHUKPzdUDFT7/vKXWSUdx05JQ5CITNo+OH0BF/3yby8m3MPAS+7mf3kw4FT3opaIomSncrY688IAP6ITKkD0IB8KvGwXhVhXU36402;cyvstUcTK1L1dGM368pOY6Jnt3J0eY8ZEarndhNKIe2AS51NjCwZ;HMH8svq7oh+wlRIQ0VBOAHh19bGJ5I0S1Wok7MHZxgNWHtzZp8aXerAhSILcaZMKZPCmLUVtbZDycvxfPz40EmE0908KScrB85Jval0JNOxClLgDl3es4UD2sZ9ROghM1x8I7zb30JHxYwB0+ePxJdLSpqNVZOL/4001R3ZN1D7J/0eYD6SikC47UZKaeWZE;anYU9V9FUW0XW7TUpOUEA0N8BJvKNYKojDVL0Cuc5MA030B08fmFILVAGIG88h7WNIZCeu/SHUKPzdUDFT7/vKXWSUdx05JQ5CITNo+OH0BF/3yby8m3MPAS+7mf3kw4FT3opaIomSncrY688IAP6ITKkD0IB8KvGwXhVhXU36402;cyvstUcTK1L1dGM368pOY6Jnt3J0eY8ZEarndhNKIe2AS51NjCwZ;HMH8svq7oh+wlRIQ0VBOAHh19bGJ5I0S1Wok7MHZxgNWHtzZp8aXerAhSILcaZMKZPCmLUVtbZDycvxfPz40EmE0908KScrB85Jval0JNOxClLgDl3es4UD2sZ9ROghM1x8I7zb30JHxYwB0+ePxJdLSpqNVZOL/4001R3ZN1D7J/0eYD6SikC47UZKaeWZE;anYU9V9FUW0XW7TUpOUEA0N8BJvKNYKojDVL0Cuc5MA030B08fmFILVAGIG88h7WNIZCeu/SHUKPzdUDFT7/vKXWSUdx05JQ5CITNo+OH0BF/3yby8m3MPAS+7mf3kw4FT3opaIomSncrY688IAP6ITKkD0IB8KvGwXhVhXU36402;cyvstUcTK1L1dGM368pOY6Jnt3J0eY

Ciudad de México, a 20 de octubre de 2017  
Oficio GCIAyM-131/2017

**MARCELA REGINA CHIPOL**

Gerente de Admón. y Operación de SAP  
Presente

Me permito solicitar su valioso apoyo para el Alta de Datos en el Sistema SAP-FICO del Programa Estratégico de Modernización y Mejora de la Infraestructura a las siguientes personas:

- Teresa de Jesús Escamilla Padilla / Juan Efren Reyes Galindo
- Dora Delia Castro del Ángel / Fidel Guerrero Uribe
- Servicio Aéreo Saltillo, S.A. de C.V.

Cabe hacer mención que se adjunta comprobantes de domicilio e identificación fiscal de cada uno de ellos.

Lo anterior, a fin de que se realicen los movimientos contables y sea descargado un servidor como deudor por los gastos a comprobar solicitados.

Quedo a sus órdenes para cualquier aclaración al respecto y aprovecho la ocasión para enviarle un cordial saludo.

ATENTAMENTE,

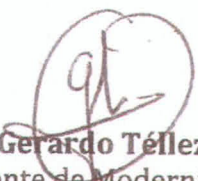

**Lic. Gerardo Téllez Reyes**  
Gerente de Modernización y  
Mejora de la Infraestructura

C.c.p. C.P. Ángel Cedillo Rodríguez.- Gerente Senior de Administración.  
José Ángel Barrera Cuevas.- Subgerente de Administración de Datos Maestros.  
Marlen Rojas Del Valle.- Analista de la Gerencia de Administración de SAP.





**PAGOS ÚNICA VEZ - REEMBOLSOS**

|   | Acreeedor  | Nombre   | RFC           | Vía Pago | Delegación       |
|---|------------|--|---------------|----------|------------------|
| 1 | 5000010985 | REYES GALINDO JUAN EFREN<br>ESCAMILLA PADILLA TERESA DE<br>JESUS | EAPT631003000 | X        | 13<br>Hidalgo    |
| 2 | 5000010986 | CASTRO DEL ANGEL DORA DELIA<br>GUERRERO URIBE FIDEL              | CAAD491020000 | X        | 28<br>Tamaulipas |
| 3 | 5000010987 | SERVICIO AEREO SALTILLO<br>SA DE CV                              | SAS910429HP5  | X        | 05<br>Coahuila   |

**Nota:**

- Es importante mencionar que únicamente se utilizaran para pagos por reembolsos, o simulación de pago
- En el caso de pagos directos por el Instituto, se deberá realizar el trámite normal de alta o actualización de datos maestros en SAP.

Saludos, atentamente



**ERNESTO CASTILLO REYES**  
 Gerencia de Administración SAP y Delegaciones  
 Subdirección, General de Planeación y Finanzas  
 Barranca del Muerto Núm. 280, piso 4, oficina 403,  
 Col. Guadalupe Inn, Del. Álvaro Obregón, C.P. 01020, México D.F.,  
 Tel. 5322 6000, Ext. 098277 • ercastillo@infonavit.org.mx

Consulta nuestro Aviso de Privacidad y la Política de Privacidad en " [www.infonavit.org.mx](http://www.infonavit.org.mx)

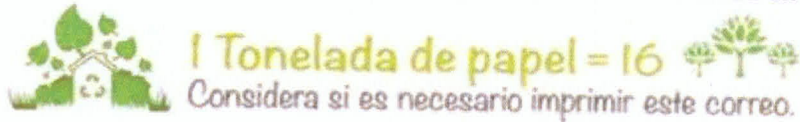

**SALUDOS**  
 ERNESTO CASTILLO R

## Cortes Figueroa Jose Maria

---

**De:** Regino Chipol Marcela  
**Enviado el:** jueves, 9 de noviembre de 2017 10:23 a. m.  
**Para:** Cortes Figueroa Jose Maria  
**Asunto:** Alta de acreedores para compra de terreno  
**Datos adjuntos:** TERESA DE JESUS.ESCAMILLA PADILLA- JUAN EFREN REYES GALINDO .pdf; DORA DELIA CASTRO DEL ANGEL - FIDEL GUERRERO URIBE.pdf; SERVICIO AEREO SALTILLO SA DE CV .pdf

Buenos días José María:

Te re envío para tu conocimiento.

SALUDOS

,Marcela

**De:** Castillo Reyes Ernesto  
**Enviado el:** viernes, 20 de octubre de 2017 01:26 p. m.  
**Para:** Tellez Reyes Gerardo <gtellez@infonavit.org.mx>; Admon DM Acreedores <admonacreedores@infonavit.org.mx>  
**CC:** Regino Chipol Marcela <mregino@infonavit.org.mx>; Cortes Figueroa Jose Maria <jcortes@infonavit.org.mx>; Castillo Reyes Ernesto <ercastillo@infonavit.org.mx>  
**Asunto:** 5000010985 , 5000010986 Y 5000010987 ; Se realizan , 03 ALTAS de Datos Maestros en Sistema SAP Fi-Co PARA LA COMPRA DE TERRENOS

¡ Hola, Lic. Gerardo / CP Marcela ¡  
Buen día

Con la documentación adjunta proporcionada en Oficio GCIAYM-131/2017 del 20 de octubre de 2017 de Lic. Gerardo Téllez Reyes, Gerente de Modernización y Mejora de la Infraestructura, en Ofnas. de Apoyo, Ofnas. Centrales, responsable de la solicitud y recibida el 20 de octubre de 2017, en esta oficina.

- Se realizan , **03 ALTAS de Datos Maestros** en Sistema SAP Fi-Co, módulo 5000 para: Pagos Única Vez, Reembolso de Gastos, Simulación de Impuestos y/o Simulación de Pago
- **PARA LA COMPRA DE TERRENOS**
- **SÍN VIA DE PAGO X**

**\*\*Por favor guardar en su archivo la carta formato Original, en caso de cualquier aclaración posterior se solicitará el Original, con esto se da por concluido su trámite en Sistema SAP-Fi-Co. \*\***

**CEDULA DE IDENTIFICACION FISCAL**

SHCP



SAS910429HP5  
Registro Federal de Contribuyentes

SERVICIO AEREO SALTILLO  
Nombre, denominación o razón social

idCIF: 15050347539  
VALIDA TU INFORMACION FISCAL



**CONSTANCIA DE SITUACIÓN FISCAL**

Lugar y Fecha de Emisión  
**SALTILLO, COAHUILA A 19 DE MAYO DE 2015**

**Datos de Identificación del Contribuyente:**

**RFC:** SAS910429HP5  
**Denominación/Razón Social:** SERVICIO AEREO SALTILLO  
**Régimen Capital:** SOCIEDAD ANONIMA DE CAPITAL VARIABLE (\*)  
**Nombre Comercial:**  
**Fecha inicio de operaciones:** 29 DE ABRIL DE 1991  
**Estatus en el padrón:** ACTIVO  
**Fecha de último cambio de estado:** 29 DE ABRIL DE 1991

**Datos de Ubicación:**

**Tipo de Vialidad:** CALLE  
**Núm. Exterior:** 1037  
**Entre calle:** ABASOLO  
**Colonia:** COLONIA TOPO CHICO  
**Localidad:** SALTILLO  
**Tel. Fijo Lada:** 844  
**C.P.:** 25284  
**Correo Electrónico:** gapa1199@prodigy.net.mx

**Validad:** CONSTITUYENTES DE 1917  
**Núm. Int:**  
**y calle:** ARMILLITA  
**Municipio:** SALTILLO  
**Entidad Federativa:** COAHUILA  
**Número:** 416-0091

**Actividades Económicas:**

| Orden | Actividad Económica  | Porcentaje | Fecha Inicio | Fecha Fin |
|-------|--|------------|--------------|-----------|
| 1     | Transporte aéreo regular de pasajeros y de carga en aeronaves con matrícula nacional con rutas y horarios establecidos | 100        | 29/04/1991   |           |

**Régimenes:**

| Régimen                                 | Fecha Inicio | Fecha Fin |
|---|--------------|-----------|
| Régimen General de Ley Personas Morales | 31/03/2002   |           |

**Obligaciones:**

| Descripción de la Obligación   | Descripción Vencimiento  | Fecha Inicio | Fecha Fin |
|--|--|--------------|-----------|
| Declaración informativa anual de pagos por concepto de dividendos o utilidades distribuidos a personas físicas y morales. Personas morales. Impuesto sobre la renta. | A más tardar el 15 de febrero del año siguiente                                      | 29/04/1991   |           |
| Entero de ISR sobre dividendos distribuidos. Personas morales.   | A más tardar el día 17 del mes inmediato posterior al que distribuyan los dividendos | 29/04/1991   |           |
| Declaración informativa anual de clientes y proveedores de bienes y servicios. Impuesto sobre la renta.  | A más tardar el 15 de febrero del año siguiente                                      | 31/03/2002   |           |



|  |  |            |  |
|--|--|------------|--|
| Pago definitivo mensual de IVA.  | A más tardar el día 17 del mes inmediato posterior al periodo que corresponda.                     | 31/03/2002 |  |
| Entero de retenciones mensuales de ISR por sueldos y salarios  | A más tardar el día 17 del mes inmediato posterior al periodo que corresponda.                     | 31/03/2002 |  |
| Entero mensual de retenciones de ISR de ingresos por arrendamiento.  | Conjuntamente con la retención por salarios o asimilados a salarios (17 de cada mes en su defecto) | 31/03/2002 |  |
| Entero de retención de ISR por servicios profesionales. MENSUAL  | A más tardar el día 17 del mes inmediato posterior al periodo que corresponda.                     | 31/03/2002 |  |
| Declaración anual de ISR del ejercicio Personas morales. Régimen general, sociedades cooperativas y Controladas            | Dentro de los tres meses siguientes al cierre del ejercicio.                                       | 31/03/2002 |  |
| Pago provisional mensual de ISR personas morales régimen general   | A más tardar el día 17 del mes inmediato posterior al periodo que corresponda.                     | 31/03/2002 |  |
| Declaración informativa anual de pagos y retenciones de servicios profesionales. Personas Morales. Impuesto Sobre la Renta | A más tardar el 15 de febrero del año siguiente  | 31/03/2002 |  |
| declaración informativa anual de retenciones de ISR por arrendamiento de inmuebles   | A más tardar el 15 de febrero del año siguiente  | 31/03/2002 |  |
| declaración informativa anual de retenciones de ISR por sueldos y salarios e ingresos asimilados a salarios                | A más tardar el 15 de febrero del año siguiente  | 31/03/2002 |  |
| Declaración informativa de IVA con la anual de ISR   | Conjuntamente con la declaración anual del ejercicio.  | 31/03/2002 |  |
| Retenciones a residentes en el extranjero sin establecimiento permanente en México. MENSUAL                                | A más tardar el día 17 del mes inmediato posterior al periodo que corresponda.                     | 01/07/2002 |  |
| Entero de retenciones de IVA Mensual   | A más tardar el día 17 del mes inmediato posterior al periodo que corresponda.                     | 01/07/2002 |  |
| Declaración informativa anual de retenciones del impuesto sobre la renta y pagos efectuados a residentes en el extranjero. | A más tardar el 15 de febrero del año siguiente  | 01/07/2002 |  |
| declaración informativa mensual de operaciones con terceros de IVA   | A más tardar el último día del mes inmediato posterior al periodo que corresponda.                 | 01/09/2006 |  |
| Informativa anual del subsidio para el empleo  | A más tardar el 15 de febrero de cada año  | 01/01/2008 |  |

Sus datos personales son incorporados y protegidos en los sistemas del SAT, de conformidad con los Lineamientos de Protección de Datos Personales y con diversas disposiciones fiscales y legales sobre confidencialidad y protección de datos, a fin de ejercer las facultades conferidas a la autoridad fiscal.

Si desea modificar o corregir sus datos personales, puede acudir a cualquier Módulo de Servicios Tributarios y/o a través de la dirección <http://sat.gob.mx>

Cadena Original Sello:

||2015/05/19|SAS910429HP5|CONSTANCIA DE SITUACIÓN FISCAL|2000001000007000112188||

Sello Digital:

IVoaJ5aX9467S0hlmj55Nby8mQI6xuJOtrkANfTyU+jITUOtr7BOMnSmlotmGt6iaoYyiAfOq3g88rZVliqDWFzTdSy  
CVkUPhGle3x5Q84ZO5+LY8cn9WT+5Oyi7gWhA7ITVpzv1AczGxTPfifMyXf6TL7x+qC5luvAHIH+YM=

