

# Tula, Hidalgo

Proyecto: Nuevo CESI

Terreno: 2,500 M<sup>2</sup>

Ubicación gráfica

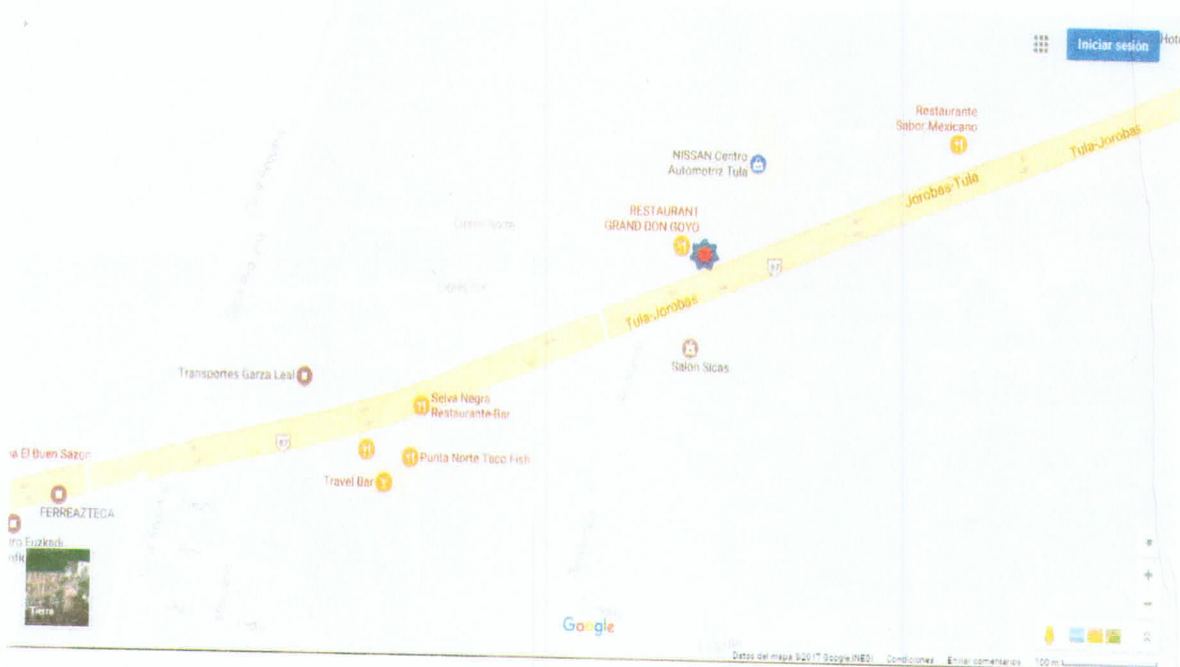

**Domicilio:** Carretera Tula Refinería Km 4.5,  
El Llano segunda sección, 42820  
Tula de Allende, Hgo.

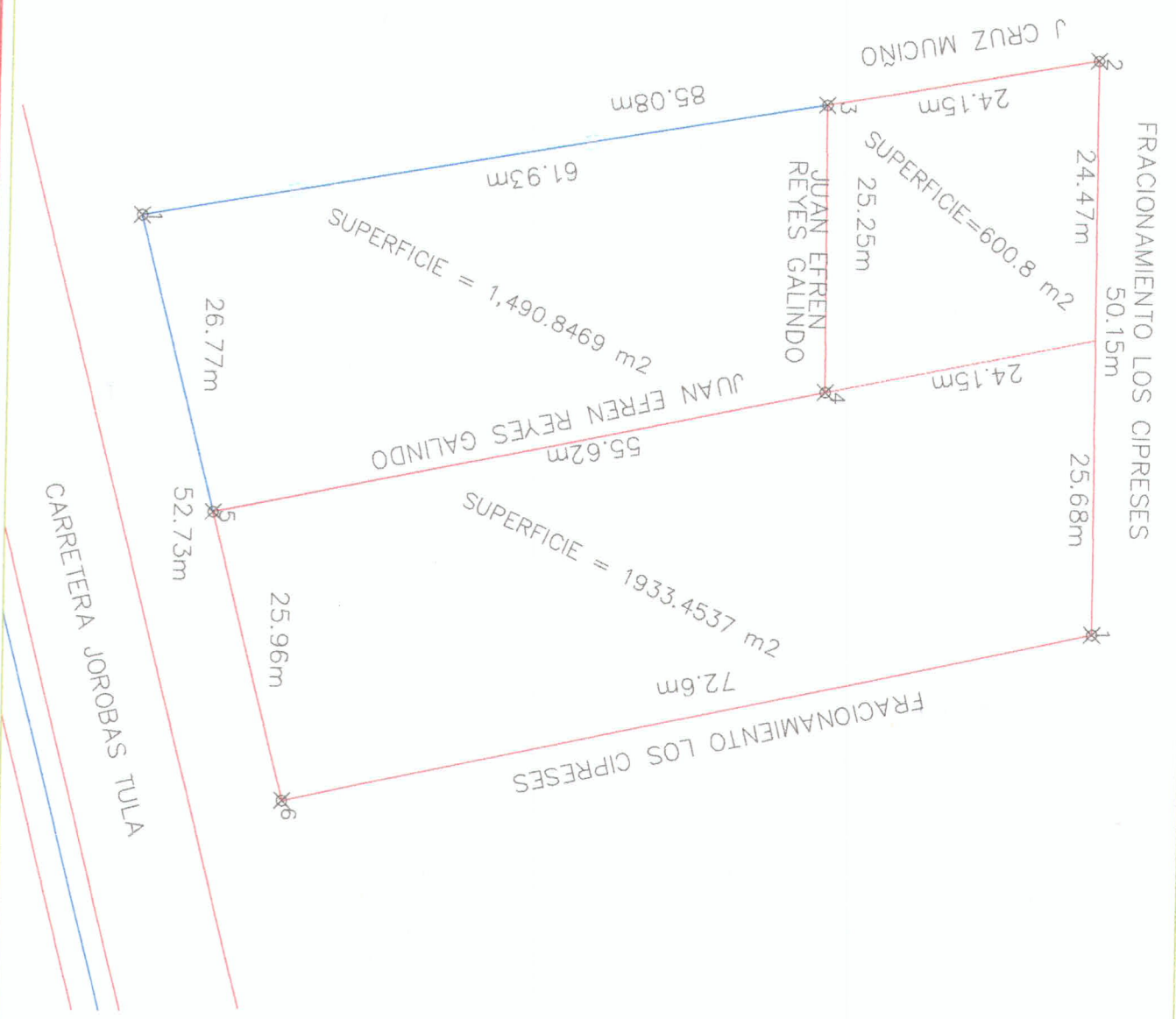

|                                       |              |                 |
|---------------------------------------|--------------|-----------------|
| UBICACION:                            |              |                 |
| EL LLANO SEGUNDA SECCION              |              |                 |
| MUNICIPIO TULA DE ALLENDE HGO         |              |                 |
| PROPIETARIO: JUAN EFREN REYES GALINDO |              |                 |
| TITULO                                | PLANO:       |                 |
| PLANO TOPOGRAFICO                     | N° 1         |                 |
| ESCALA: S/E                           | ACOT: METROS | FECHA: MARZO/17 |