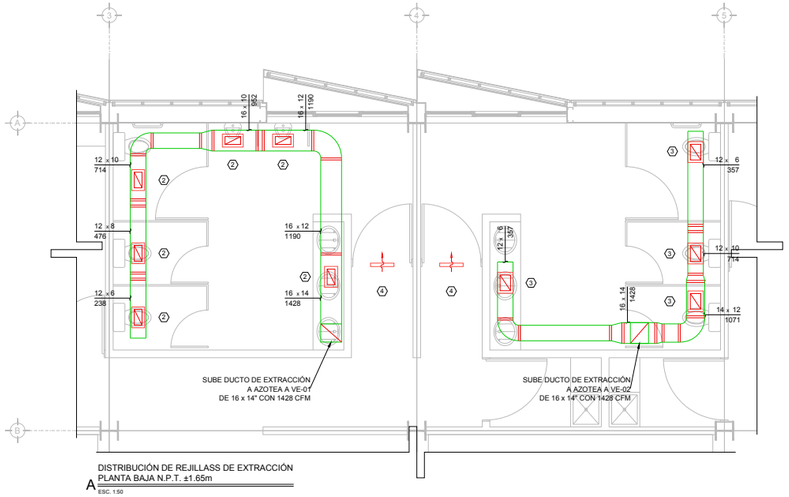

DISTRIBUCIÓN DE REJILLASS DE EXTRACCIÓN
A PLANTA BAJA N.P.T. ±1.65m
ESC. 1:50

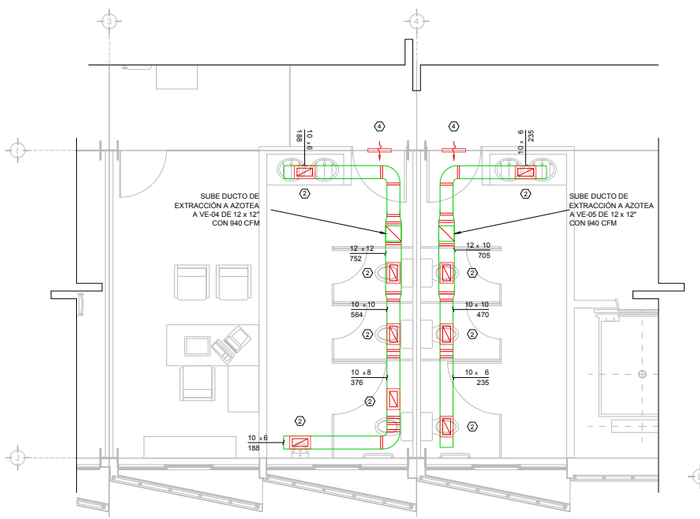

DISTRIBUCIÓN DE REJILLASS DE EXTRACCIÓN
B PLANTA BAJA N.P.T. ±1.65m
ESC. 1:50

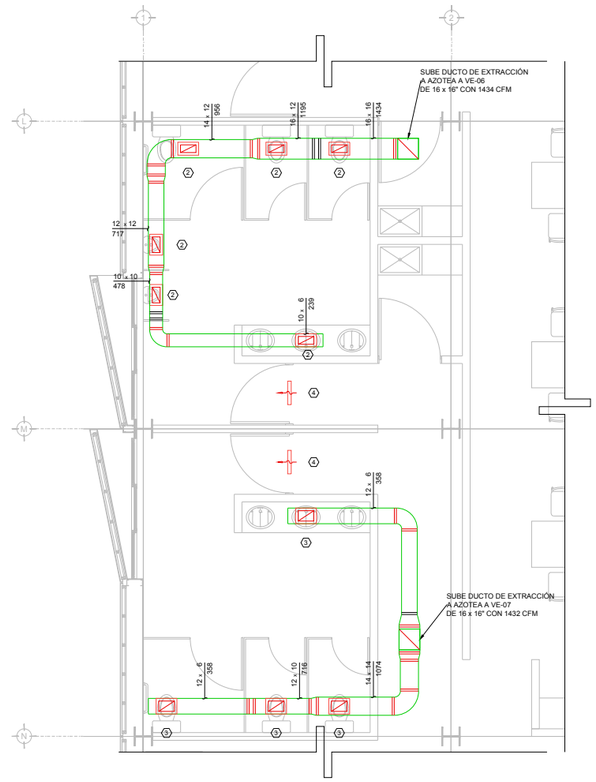

DISTRIBUCIÓN DE REJILLASS DE EXTRACCIÓN
C PLANTA BAJA N.P.T. ±0.00m
ESC. 1:50

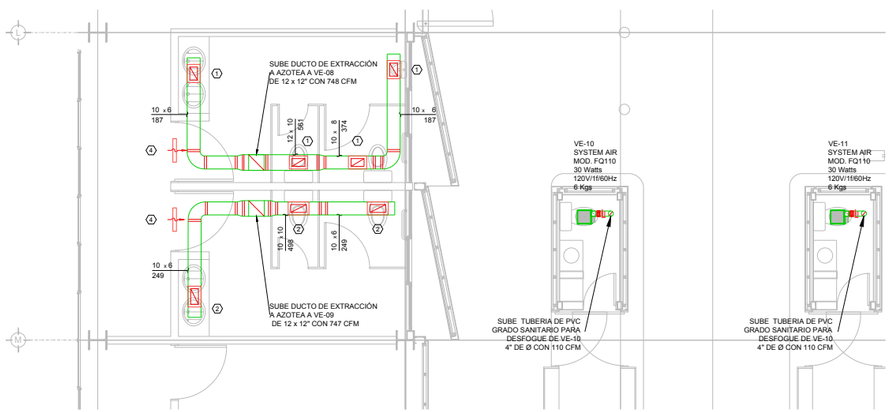

DISTRIBUCIÓN DE REJILLASS DE EXTRACCIÓN
D PLANTA BAJA N.P.T. ±0.00m
ESC. 1:50

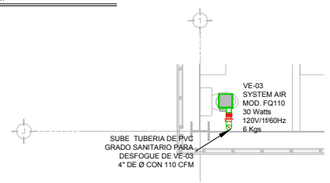

VENTILADOR DE EXTRACCIÓN PARA SANITARIOS
E PLANTA BAJA N.P.T. ±1.65m
ESC. 1:50

CUADRO DE REJILLAS								
CLAVE	TIPO	SERVICIO	MARCA	MODELO	DIM CUELLO	DIM PLATO	VIAS	CONTROL DE VOLUMEN	CANTIDAD
1	REJILLA	EXTRACCIÓN	METALAIRE	RH-1	10 x 6"	10 x 14 "	---	SIN CONTROL DE VOLUMEN	4
2	REJILLA	EXTRACCIÓN	METALAIRE	RH-1	12 x 6"	16 x 10 "	---	SIN CONTROL DE VOLUMEN	24
3	REJILLA	EXTRACCIÓN	METALAIRE	RH-1	12 x 8"	16 x 12 "	---	SIN CONTROL DE VOLUMEN	8
4	REJILLA	DE PASO EN PUERTA	METALAIRE	DGDF	16x16"	---	---	SIN CONTROL DE VOLUMEN	8

UBICACIÓN EN EL PROYECTO

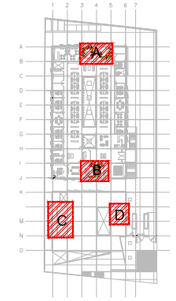

16.- LAS TRAYECTORIAS DE LOS DUCTOS SON IDEALES EL INSTALADOR DE AIRE ACONDICIONADO ESTARÁ OBLIGADO A REALIZAR LOS AJUSTES NECESARIOS EN OBRA, ESTO DEBIDO A QUE DEBEN DE AJUSTAR ESTOS ELEMENTOS A LA ESTRUCTURA O EVITAR INTERFERENCIAS CON OTRAS INSTALACIONES, ESTOS CAMBIOS DEBERÁN DE ESTAR REFLEJADOS EN LOS PLANOS AS-BUILT QUE EL INSTALADOR PRESENTARA AL TERMINO DE LA OBRA

17- TODOS LOS DUCTOS DE EXTRACCION DEBERAN DE FABRICARSE EN LAMINA GALVANIZADA DE PRIMERA, MCA. ZINTRO O EQUIVALENTE.

18- TODOS LOS DUCTOS SE FABRICARÁN DE ACUERDO A LAS RECOMENDACIONES QUE DA EL SMACNA PARA FABRICACIÓN DE DUCTOS DE BAJA VELOCIDAD.

19.- SE SEGUIRA LAS NORMAS AMERIC, NAM-001-AA-83 Y NAM-002-83, PARA CUANTIFICACIÓN DE LAMINA Y AISLAMIENTO PARA DUCTOS DE AIRE RECTANGULARES.

20.- SE FABRICARÁN LOS DUCTOS DE ACUERDO A LA TABLA SIGUIENTE:

DIMENSIONES	CALIBRE
HASTA 30"	24
DE 31" A 60"	22
DE 61" A 96"	20
MAS DE 96"	18

NOTAS GENERALES:

1. LAS COTAS RIGEN AL DIBUJO

2. TODAS LAS DIMENSIONES DEBERAN SER VERIFICADAS EN SITIO

3. ES OBLIGACION DEL CONTRATISTA DEL SISTEMA DE AIRE ACONDICIONADO, VERIFICAR TODAS LAS DIMENSIONES Y CONDICIONES MOSTRADAS EN LOS PLANOS, NOTIFICANDO A LA COORDINADORA DE OBRA CUALQUIER DISCREPANCIA Y/O CONFLICTO RELACIONADO CON EL PROYECTO.
EL TRABAJO EN EL AREA DEL PROBLEMA SERA SUSPENDIDO HASTA SER APROBADO POR LA COOREDINADORA DE OBRA

4. TODAS LAS DIMENSIONES PARA NIVELES ARQUITECTONICOS DEBERAN DE SER VERIFICADAS POR EL INGENIERO ESTRUCTURISTA

5. PARA DIMENSIONES ESTRUCTURALES VERIFICAR CON INGENIERIA CIVIL

6. ELEMENTOS COMO BASES DE EQUIPOS, SOPORTES DE TUBERIAS DE AGUA REFRIGERADA, ASI COMO SUS ELEMENTOS DE FIJACION A MUROS Y LOSAS, SERAN VERIFICADAS POR LA PARTE ESTRUCTURAL, APROBANDO DICHOS ELEMENTOS

7. LOS PASOS POR LOSA SE VERIFICARAN EN CAMPO, SE COORDINARAN CON LA SUPERVISION, DANDO PARTE AL AREA CIVIL Y ARQUITECTURA, PARA DEFINIR DIMENSIONES Y METODO DE IMPERBEALIZACION ADECUADO

SIMBOLOGIA

- DUCTO DE RETORNO Y/O EXTRACCIÓN
- B x H BASE - ALTURA; VOL FLUJO EN PIES CUBICOS POR MINUTO
- X CLAVE DIFUSOR Y/O REJILLA
- VE-XX VENTILADOR DE EXTRACCIÓN
- CG COMPUERTA DE GRAVEDAD
- REJILLA DE RETORNO
- JUNTA FLEXIBLE
- TUBERIA DE PVC GRADO SANITARIO
- VENTILADOR DE EXTRACCION PARA SANITARIOS
- COMPUERTA DE CONTROL DE VOLUMEN

PLANO APTO PARA CONSTRUCCIÓN

AIRE ACONDICIONADO
DISTRIBUCIÓN DE DUCTOS DE EXTRACCIÓN

1:50 0.00 0.50 1.00 1.50 2.00 4.00

CENTRO DE SERVICIO INFONAVIT

CESI / DELEGACIÓN / ACAPULCO

BLVD. DE LAS NACIONES ESQ. CALLE DIAMANTE LOTE 43 Y 29, MANZANA 40, COL. LA ZANJA,PLAYA DIAMANTE, ACAPULCO, GRO.

NOTAS DUCTOS:

1. TODAS LAS DIMENSIONES DEBERAN SER VERIFICADAS EN SITIO

2. ES OBLIGACION DEL CONTRATISTA DEL SISTEMA DE AIRE ACONDICIONADO, VERIFICAR TODAS LAS DIMENSIONES Y CONDICIONES MOSTRADAS EN LOS PLANOS, NOTIFICANDO A LA COORDINADORA DE OBRA CUALQUIER DISCREPANCIA Y/O CONFLICTO RELACIONADO CON EL PROYECTO.
EL TRABAJO EN EL AREA DEL PROBLEMA SERA SUSPENDIDO HASTA SER APROBADO POR LA COOREDINADORA DE OBRA

3.- TODOS LOS DUCTOS SE FABRICARAN DE ACUERDO A LAS RECOMENDACIONES QUE DA EL SMACNA PARA FABRICACIÓN DE DUCTOS DE BAJA VELOCIDAD.

4.-LAS DIMENSIONES DE LOS DUCTOS ESTÁN DADAS EN PULGADAS.

5.-EL VOLUMEN DE AIRE ESTA DADO EN PIES CÚBICOS POR MINUTO (CFM).

6.- LAS TRAYECTORIAS DE LOS DUCTOS SON IDEALES EL INSTALADOR DE AIRE ACONDICIONADO ESTARÁ OBLIGADO A REALIZAR LOS AJUSTES NECESARIOS EN OBRA, ESTO DEBIDO A QUE DEBEN DE AJUSTAR ESTOS ELEMENTOS A LA ESTRUCTURA O EVITAR INTERFERENCIAS CON OTRAS INSTALACIONES, ESTOS CAMBIOS DEBERÁN DE ESTAR REFLEJADOS EN LOS PLANOS AS-BUILT QUE EL INSTALADOR PRESENTARA AL TERMINO DE LA OBRA

7.- SE DEBERÁ DE TOMAR EN CUENTA QUE LAS DIMENSIONES DE DUCTOS SON NETAS PARA EFECTOS REALES DEBERÁ DE TOMARSE EN CUENTA UNA PULGADA ADICIONAL POR EFECTO DEL AISLAMIENTO PARA TENER LAS DIMENSIONES FÍSICAS REALES DE LOS DUCTOS

8.- LOS DUCTOS DE AIRE ACONDICIONADO SE FABRICARAN USANDO EL SISTEMA PIRALU O EQUIVALENTE, PANEL DE ESPUMA POLISOCIANURATO (PIR) CON 35 KG/M3, ESPESOR 20MM, RECUBIERTO POR AMBAS CARAS CON ALUMINIO GOFRADO PURO DE 60 MICRONES, PARA DUCTOS INTERIORES Y PARA EXTERIORES PANEL DE ESPUMA POLISOCIANURATO (PIR) CON 45 KG/M3, ESPESOR 20MM, RECUBIERTO POR AMBAS CARAS CON ALUMINIO GOFRADO PURO DE 80 MICRONES, NO SE REQUIERE ACABADO EXTERIOR PARA LOS DUCTOS

9.- SE USARAN VARILLAS DE REFUERZO, CLIPS Y DEMAS ACCESORIOS PARA EL SISTEMA DE DUCTERIA TIPO PIRALU, TAL COMO SE RECOMIENDA POR EL FABRICANTE.

10.- EL CONTRATISTA DE HVAC, DEBERÁ DE CHECAR SU INSTALACIÓN CON LAS DEMÁS INSTALACIONES PARA EVITAR CRUCES DE INSTALACIÓN, ASÍ COMO DEBERÁ DE COORDINARSE CON EL SUPERVISOR DE OBRA PARA DEFINIR LAS ALTURAS CORRECTAS DE INSTALACIÓN.

11.- EL CONTRATISTA DEBERÁ DE ENTREGAR UN JUEGO DE PLANOS ACTUALIZADOS AL TERMINAR LA OBRA.

12.- SE DEBERAN DE ENTREGAR CERTIFICADOS DE CALIDAD Y MANUALES DE INGENIERÍA DEBIDAMENTE CERTIFICADOS DE ACUERDO A LAS NORMATIVIDADES EXISTENTES DE CADA EQUIPO A INSTALAR

13.- EL CONTRATISTA DEL SISTEMA DE AIRE ACONDICIONADO ENTREGARA PLANOS AS-BUILT DE LA INSTALACION GENERAL DEL SISTEMA DE AIRE ACONDICIONADO, ASI COMO CARTAS RESPONSIVAS DECLARANDO EL BUEN FUNCIONAMIENTO DEL MISMO

14.- PARA AUTORIZAR CAMBIOS DE EQUIPOS DE AIRE ACONDICIONADO SE DEBERÁN DE TENER LA APROBACION DEL PROYECTISTA DE AIRE ACONDICIONADO, YA QUE CADA MARCA DE EQUIPOS DE AIRE ACONDICIONADO CAMBIA EN DIMENSIONES, CAPACIDADES ELÉCTRICAS Y PESOS DE DICHOS EQUIPOS Y ESTO SE DEBERÁ DE CHECAR CON LOS DIVERSOS PROYECTOS QUE PUEDEN SER AFECTADOS POR DICHOS CAMBIOS

15.- EL CONTRATISTA DEL SISTEMA DE AIRE ACONDICIONADO DEBERA BALANCEAR EL SISTEMA PARA TENER UN OPTIMO FUNCIONAMIENTO.

PROYECTO EJECUTIVO
AIRE ACONDICIONADO

PLANOS:
DISTRIBUCIÓN DE DUCTOS DE EXTRACCIÓN

CROQUIS DE LOCALIZACIÓN

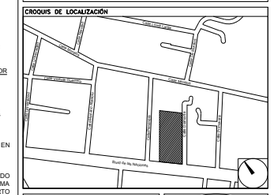

NÚMERO DEL PLANO:
A-E-PL-AA-009-00

UBICACIÓN DEL ARCHIVO:

NORTE

INFONAVIT

USO ESPECÍFICO DEL PREDIO:

TIPO DE TRÁMITE:

DATOS DEL PROPIETARIO
NOMBRE:
CALLE: No.:
COLONIA:
DELEGACIÓN:
TELÉFONO:
FIRMA:

DATOS DEL D.R.O
NOMBRE:
CÉDULA PROFESIONAL:
DIRECCIÓN:
DELEGACIÓN:
TELÉFONO:
FIRMA:

CALCULISTA MECÁNICO
NOMBRE: GERARDO MIGUEL JURADO DOMINGUEZ
CÉDULA PROFESIONAL: 6148259
DIRECCIÓN: Río Amazonas 30, Piso 1, Col. Cuauhtémoc.
DELEGACIÓN: Cuauhtémoc, Ciudad de México
TELÉFONO MÓVIL: (044) 55 - 39 - 28 - 20 - 91
FIRMA:

FIRMA:

DATOS GENERALES

DATOS DEL PREDIO
CLAVE CATASTRAL:
ÁREA: M2.
LOTE:
MEDIDA DEL FRENTE: FONDO: m
DIRECCIÓN:
CALLE: No OFICIAL.:
ENTRE LA CALLE:
Y LA CALLE:
COLONIA:
DELEGACIÓN:
DICTAMEN DE USO DE SUELO
No. DE FOLIO: FECHA:

USO
HABITACIONAL ☐
UNIFAMILIAR ☐
PLURIFAMILIAR (CONDOMINIO) ☐
COMERCIAL ☐
SERVICIOS ☐
INDUSTRIAL ☐

NORMATIVIDAD

CONCEPTO	NORMA	PROYECTO	DIF.
ALTURA MÁXIMA PERMITIDA			
COEFICIENTE DE OCUPACIÓN DEL SUELO			
COEFICIENTE DE UTILIZACIÓN DEL SUELO			
COEFICIENTE DE ABSORCIÓN DEL SUELO			
PORCENTAJE DEL ÁREA LIBRE			
RESTRICCIÓN AL FRENTE			
CAJONES DE ESTACIONAMIENTO			
RESTRICCIONES DIC. USO DE SUELO			

RIVERO BORRELL - GUTIERREZ
A R Q U I T E C T O S
ingenor

DATOS DE LA CONSTRUCCION

CONCEPTO	A. CONSTRUIDA	OBRA NUEVA	REGULARIZACION	LICENCIA ANTERIOR.		
				No. LIC	FECHA	METROS
SOTANO						
PLANTA BAJA						
1er NIVEL						
MEZZANINE						
2do. NIVEL						
3er NIVEL						
VOLADOS						
ESTACIONAMIENTO						
OTROS						
TOTAL DE M²						
BARDEO ML						
ALINEAMIENTO ML						
DEMOLICION						

SELLO

ESCALA: 1:50

COTAS: METROS

CLAVE: AA-09

SELLO

Este plano sustituye a los anteriores

REVISIÓN - 00 02 mayo del 2018