

CENTRO DE SERVICIO INFONAVIT

CESI / DELEGACIÓN / ACAPULCO

BLVD. DE LAS NACIONES ESQ. CALLE DIAMANTE LOTE 43 Y 29,
MANZANA 40, COL. LA ZANJA, PLAYA DIAMANTE, ACAPULCO, GRO.

PROYECTO EJECUTIVO INSTALACIÓN SANITARIA

PLANOS: DRENAJE SANITARIO
DISTRIBUCIÓN / PLANTA BAJA

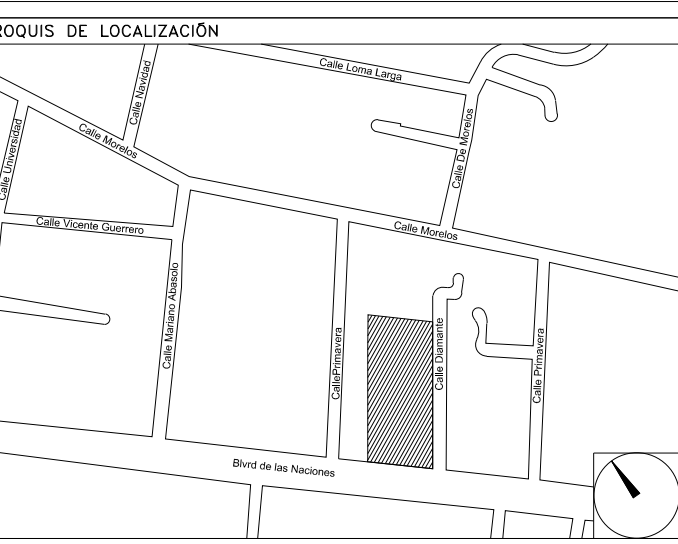

NÚMERO DEL PLANO:
A-E-PL-HS-004 A

UBICACIÓN DEL ARCHIVO:

NORTE:



- NOTAS
- LA UBICACIÓN DEL COLECTOR MARGINAL SE TENDRÁ QUE CONFIRMAR DE ACUERDO A LA FACTIBILIDAD.
 - TODAS LAS INSTALACIONES DE DRENAJE DE AGUAS NEGRAS, DEBERÁN SOMETERSE A UNA PRUEBA HIDROSTÁTICA DE 10 m.c.a. (1 kg/cm²) DURANTE UN TIEMPO MÍNIMO DE 2 HORAS, ADEMÁS DE QUE DICHA PRUEBA SE REALIZARÁ POR SECCIONES Y ANTES DE TERMINARSE MUROS Y PISOS, PERO ASEGURANDO LA CORRECTA UNIÓN DE TODAS LAS CONEXIONES DE ACUERDO A LA NORMA: NOM-001-CONAGUA-2009.
 - LAS PUNTAS DE LA TUBERÍA INSTALADA DEBERÁN SER TAPADAS PROVISIONALMENTE, PARA EVITAR LA ENTRADA DE BASURA.
 - ANTES DE COLOCAR LOS ELEMENTOS ESTRUCTURALES DE CONCRETO: MUROS, TRABES Y LOSAS, DEBERÁ PREVENIRSE LA PREPARACIÓN PARA PASOS DE TUBERÍA DEJANDO UNA CAMISA DE TUBERÍA DE PVC, DE UN DIÁMETRO MAYOR AL DIÁMETRO DEL PROYECTO, DEBIÉNDOSE RESPETAR DIÁMETROS, POSICIÓN EN PLANTA Y ELEVACIÓN.
 - CUALQUIER INTERFERENCIA QUE SE TENGA CON LA INSTALACIÓN PROYECTADA, CON LAS OTRAS INSTALACIONES DEBERÁ RESOLVERSE CON LA COORDINACIÓN Y APROBACIÓN DE LA SUPERVISIÓN PARA SU CORRECTA Y ADECUADA COLOCACIÓN POR PARTE DEL CONTRATISTA.

SIMBOLOGIA

◻ CODO 90°	◻ CODO 90° SALIDA LAT.
◻ CODO 45°	◻ YEE SENCILLA
◻ YEE REDUCCIÓN	◻ TAPON REGISTRO
● COLADERA	◻ TUBERÍA
→ DIRECCIÓN DE FLUJO	— LINEA DE CENTRO
--- TUBERÍA DE VENTILACIÓN	◻ TAPA REGISTRO
◻ REGISTRO	◻ POZO DE VISITA

NOMENCLATURA

B.A.N. - BAJANTE DE AGUAS NEGRAS
T.R. - TAPON REGISTRO
∅ - DIÁMETRO
○ - SUBE TUBERÍA DE VENTILACIÓN
T.V.A. - TUBERÍA DE VENTILACIÓN A AZOTEA

XXX-XXX-XXX
— DIÁMETRO EN MILÍMETROS.
— PENDIENTE EN MILESIMAS.
— LONGITUD EN METROS.

XXXXX
— DIÁMETRO EN MILÍMETROS.
— LONGITUD EN METROS.

EQUIVALENCIAS (PENDIENTES)

5	- 0.5%
10	- 1.0%
20	- 2.0%

USO ESPECÍFICO DEL PREDIO:

TIPO DE TRÁMITE:

DATOS DEL PROPIETARIO

NOMBRE: No.:

CALLE: No.:

COLONIA: No.:

DELEGACIÓN: No.:

TELEFONO: No.:

FIRMA:

DATOS DEL D.R.O

NOMBRE:

CÉDULA PROFESIONAL: No.:

DIRECCIÓN: No.:

DELEGACIÓN: No.:

TELEFONO: No.:

FIRMA:

CALCULISTA MECÁNICO

NOMBRE: GERARDO MIGUEL JURADO DOMINGUEZ

CÉDULA PROFESIONAL: 6149259

DIRECCIÓN: Río Amazonas 30, Piso 1, Col. Cuauhtémoc.

DELEGACIÓN: Cuauhtémoc, Ciudad de México

TELEFONO MÓVIL: (044) 55-39-28-20-91

FIRMA:

DATOS GENERALES

DATOS DEL PREDIO	USO
CLAVE CATASTRAL:	HABITACIONAL <input type="checkbox"/>
ÁREA: M2.	UNIFAMILIAR <input type="checkbox"/>
LOTE:	PLURIFAMILIAR (CONDOMINIO) <input type="checkbox"/>
MEDIDA DEL FRENTE: m	COMERCIAL <input type="checkbox"/>
DIRECCIÓN:	SERVICIOS <input type="checkbox"/>
CALLE: No OFICIAL:	INDUSTRIAL <input type="checkbox"/>
ENTRE LA CALLE: Y LA CALLE:	
COLONIA:	
DELEGACIÓN:	
DICTAMEN DE USO DE SUELO	
No. DE FOLIO:	
FECHA:	

NORMATIVIDAD

CONCEPTO	NORMA	PROYECTO	DF.
ALTURA MÁXIMA PERMITIDA			
COEFICIENTE DE OCUPACIÓN DEL SUELO			
COEFICIENTE DE UTILIZACIÓN DEL SUELO			
COEFICIENTE DE ABSORCIÓN DEL SUELO			
PORCENTAJE DEL ÁREA LIBRE			
RESTRICCIÓN AL FRENTE			
CAJONES DE ESTACIONAMIENTO			
RESTRICCIONES DIC. USO DE SUELO			

FIRMA:

RIVERO BORRELL - GUTIERREZ **ingenor**
ARQUITECTOS

DATOS DE LA CONSTRUCCION

CONCEPTO	A. CONSTRUIDA	OBRA NUEVA	REGULARIZACION	LICENCIA ANTERIOR:
				No. LIC. FECHA. METROS
SOTANO				
PLANTA BAJA				
1er NIVEL				
MEZZANINE				
2do. NIVEL				
3er NIVEL				
VOLADOS				
ESTACIONAMIENTO				
OTROS				
TOTAL DE M ²				
BARDEO ML				
ALINEAMIENTO ML				
DEMOLICION				

ESCALA: 1:25

COTAS: METROS

CLAVE: HS-04
A

Este plano sustituye a los anteriores.

REVISIÓN - 00 02 mayo del 2018

SELLO

SELLO

PLANO APTO PARA CONSTRUCCIÓN

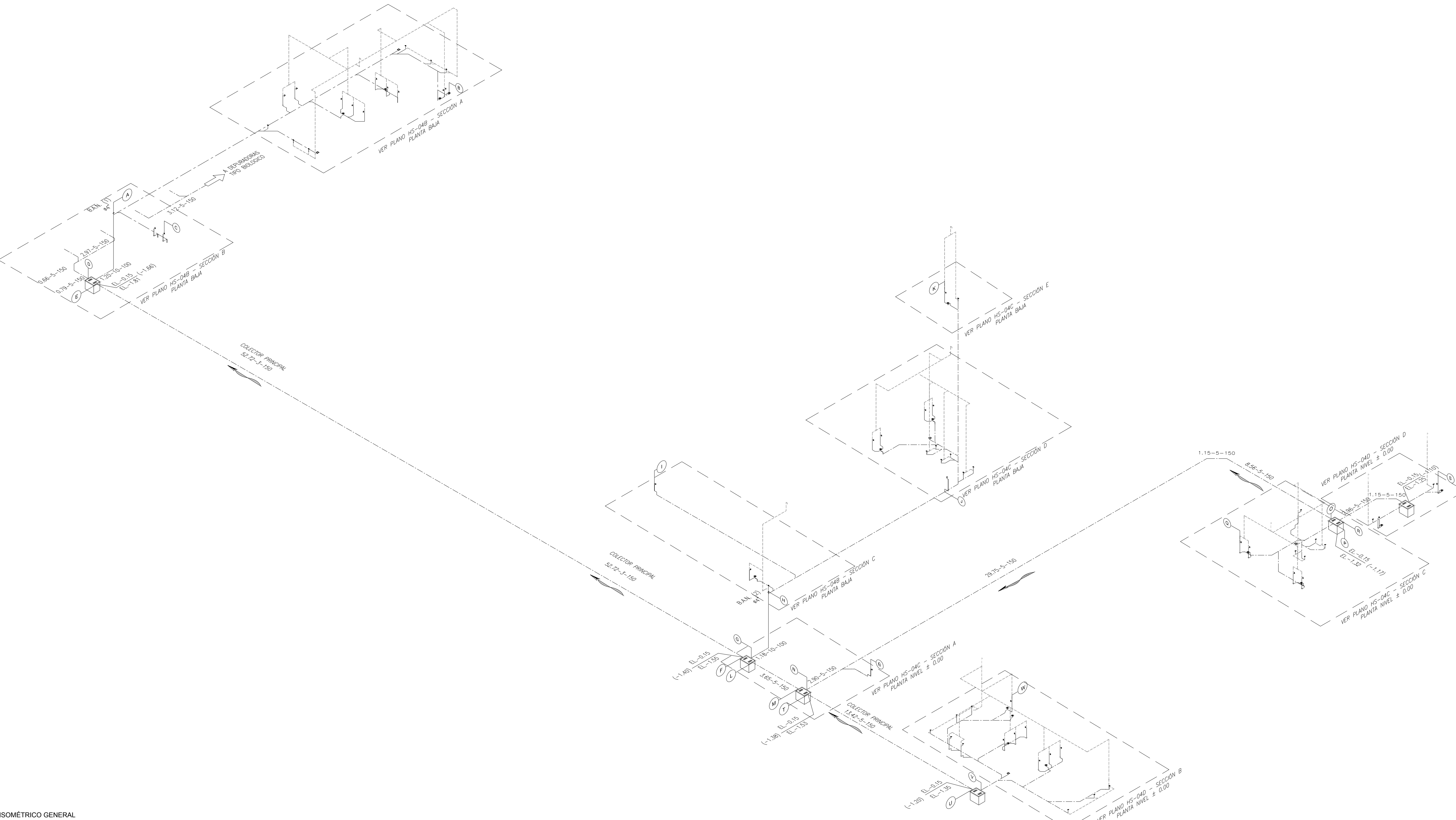

ISOMÉTRICO GENERAL
DISTRIBUCIÓN - DRENAJE SANITARIO
ESC. S/ESC