

**CENTRO DE SERVICIO INFONAVIT
CESI / DELEGACIÓN / ACAPULCO**
BLVD. DE LAS NACIONES ESQ. CALLE DIAMANTE LOTE 43 Y 29,
MANZANA 40, COL. LA ZANJA, PLAYA DIAMANTE, ACAPULCO, GRO.

**PROYECTO EJECUTIVO
INSTALACIÓN ELÉCTRICA**

PLANOS:
ARREGLO SUBESTACIÓN ELÉCTRICA



NÚMERO DEL PLANO:
A-E-PL-IE-02-00

UBICACIÓN DEL ARCHIVO:



- NOTAS GENERALES:**
- ESTE PLANO FUE ELABORADO DE ACUERDO A LA NORMA OFICIAL MEXICANA NOM-001-SEDE-2012 RELATIVA A LAS INSTALACIONES DESTINADAS AL SUMINISTRO Y USO DE ENERGÍA ELÉCTRICA.
 - TODO EL MATERIAL ELÉCTRICO QUE SE UTILIZA EN ESTA INSTALACIÓN ESTARÁ CERTIFICADO POR ANCE.
 - LAS TRAYECTORIAS DE CANALIZACIONES SON INDICATIVAS. SU UBICACIÓN FINAL PUEDE VARIAR EN FUNCIÓN DE OTRAS INSTALACIONES PRIORITARIAS O EXISTENTES. PARA SU EVENTUAL RETRAZADO DEBE CONSULTAR A LA SUPERVISIÓN EN LA OBRA.
 - LA TUBERÍA ES DE TIPO CONDUIT PFG EN PLAFÓN Y MURO FALSO Y CONDUIT PFG PARA TUBERÍAS ENBIBIDAS EN PISO O MURO EN LOS DIÁMETROS INDICADOS.
 - NO SE PERMITE EL USO DE GRASAS COMESTIBLES PARA CABLEAR LAS TUBERÍAS. SOLO EL USO DE TALCO INDUSTRIAL.
 - EL TAMAÑO NOMINAL DE LAS CALIAS REGISTRO QUE RECIBAN MÁS DE DOS TUBERÍAS, SERÁ EL INMEDIATO SUPERIOR AL TUBO DE MAYOR DIÁMETRO.
 - LOS CONDUCTORES A UTILIZAR SERÁN CON AISLAMIENTO TIPO THHW-LS (BY, 90V Y CT) SER MARCA CONDUMEX O SIMILAR.
 - TODO CABLE EMPLEADO PARA TIERRA FÍSICA (D DESNUDO) SERÁ DE COBRE DEL CALIBRE INDICADO Y CUANDO VAYA CON AISLAMIENTO ESTE SERÁ DEL TIPO THW-LS, 600 V DE COLOR VERDE.
 - LAS CONEXIONES EN LAS CALIAS REGISTRO DEBERÁN REALIZARSE MEDIANTE CONECTOR TIPO RESORTE SCOTCH LOCK DEL TAMAÑO ADECUADO AL CALIBRE DEL CABLE.
 - TODO LOS EMPALMES Y DERIVACIONES DE CABLES EN LOS THHW-LS, 600 V Y REGISTROS SE DEBERÁN AISLAR CON CINTA DE PVC PARA 600 V, TEMPERATURA MÁXIMA DE OPERACIÓN DE 100°C AUTOEXTINGUIBLE RETARDANTE A LA FLAMA.
 - EL CODIGO DE COLORES PARA EL CABLEADO DE CIRCUITOS SERÁ EL SIGUIENTE:
FASE: NEGRO, AZUL O ROJO
NEUTRO: BLANCO O GRIS NATURAL
TIERRA: VERDE O DESNUDO
 - LA LETRA "1" INDICA CONDUCTOR DESNUDO PARA LA TIERRA FÍSICA.
 - EL DIÁMETRO DE LAS TUBERÍAS ESTÁ INDICADO EN MILÍMETROS.
 - DEBERÁN REPORTARSE EN OBRA TODAS LAS TRAYECTORIAS AJUÍ INDICADAS. CUALQUIER CAMBIO EN LAS MISMAS REQUIERE AUTORIZACIÓN POR PARTE DE LA DIRECCIÓN DE OBRA.
 - EL TAMAÑO NOMINAL DE LAS TUBERÍAS, ES EL CORRESPONDIENTE A LA NORMATIVIDAD VIGENTE, DE ACUERDO A LA NOM-001-SEDE-2012 DE LA SECRETARÍA DE ENERGÍA.
 - LOS CONDUCTORES MÍNIMOS PARA ALUMBRADO SERÁN DE CALIBRE 12 AWG Y PARA CONTACTOS SERÁN DE CALIBRE 18AWG.
 - LAS ALTURAS DEFINITIVAS DE LUMINARIAS, APAGADORES Y CONTACTOS SE DEBERÁN CRUZAR CON LOS PLANOS DE ARQUITECTURA ANTES DE SU INSTALACIÓN.
 - LA DISTRIBUCIÓN DE EQUIPOS VIENE DADA POR EL PROYECTO ARQUITECTÓNICO ORIGINAL. LA INSTALACIÓN ELÉCTRICA SE LIMITA A SU ALIMENTACIÓN Y CONTROL.
 - LA ALIMENTACIÓN DE FUERZA DE EQUIPOS DE HVAC Y EXTRACCIÓN, DEBERÁ PERMANECER EN SU SITIO SI ES CONSIDERADA EN EL PROYECTO PARA LA ZONA DE OFICINAS ÚNICAMENTE.

USO ESPECÍFICO DEL PREDIO:
TIPO DE TRÁMITE:

DATOS DEL PROPIETARIO
NOMBRE: No.:
CALLE:
COLONIA:
DELEGACIÓN:
TELÉFONO:
FIRMA:

DATOS GENERALES

DATOS DEL PREDIO		USO
CLAVE CATASTRAL:	M2.	HABITACIONAL <input type="checkbox"/>
ÁREA:	FONDO: m	UNIFAMILIAR <input type="checkbox"/>
LOTIF:	No OFICIAL:	PLURIFAMILIAR (CONDOMINIO) <input type="checkbox"/>
DIRECCIÓN:		COMERCIAL <input type="checkbox"/>
CALLE:		SERVICIOS <input type="checkbox"/>
DIRECCIÓN:		INDUSTRIAL <input type="checkbox"/>
COLONIA:		
DELEGACIÓN:		
DICTAMEN DE USO DE SUELO	FECHA:	
No. DE FOLIO:		

DATOS DEL D.R.O
NOMBRE:
CEDULA PROFESIONAL:
DIRECCIÓN:
DELEGACIÓN:
TELÉFONO:
FIRMA:

CALCULISTA ELÉCTRICO
NOMBRE: GUSTAVO ALONSO MELCHOR CASTILLO
CÉDULA PROFESIONAL: 5009975
DIRECCIÓN: Río Amacuzac s/n. Piso 1. Col. Cuauhtémoc.
DELEGACIÓN: Cuauhtémoc, Ciudad de México.
TELÉFONO: (044) 55-37-06-30-84
FIRMA:

NORMATIVIDAD

CONCEPTO	NORMA	PROYECTO	OF.
ALTURA MÁXIMA PERMITIDA			
COEFICIENTE DE OCUPACIÓN DEL SUELO			
COEFICIENTE DE UTILIZACIÓN DEL SUELO			
COEFICIENTE DE ABSORCIÓN DEL SUELO			
PORCENTAJE DEL ÁREA LIBRE			
RESTRICCIÓN AL FRENTE			
CALONES DE ESTACIONAMIENTO			
RESTRICCIONES DIC. USO DE SUELO			

RIVERO BORRELL - GUTIERREZ ingenor
ARQUITECTOS

DATOS DE LA CONSTRUCCIÓN

CONCEPTO	A. CONSTRUCCIÓN			LICENCIA ANTERIOR	
	OBRA NUEVA	REGULARIZACIÓN	RECONSTRUCCIÓN	Nº LIC.	FECHA
SOTANO					
PLANTA BAJA					
1er NIVEL					
MEZZANINE					
2do NIVEL					
3er NIVEL					
VOLADOS					
ESTACIONAMIENTO					
OTROS					
TOTAL DE M ²					
BARREO ML					
ALINEAMIENTO ML					
DEMOLICIÓN					

ESCALA: 1:125

COTAS: METROS

CLAVE: IE-02

SELLO

Este plano sustituye a los anteriores

REVISIÓN - 00 02 de Mayo del 2018

PLANO APTO PARA CONSTRUCCIÓN

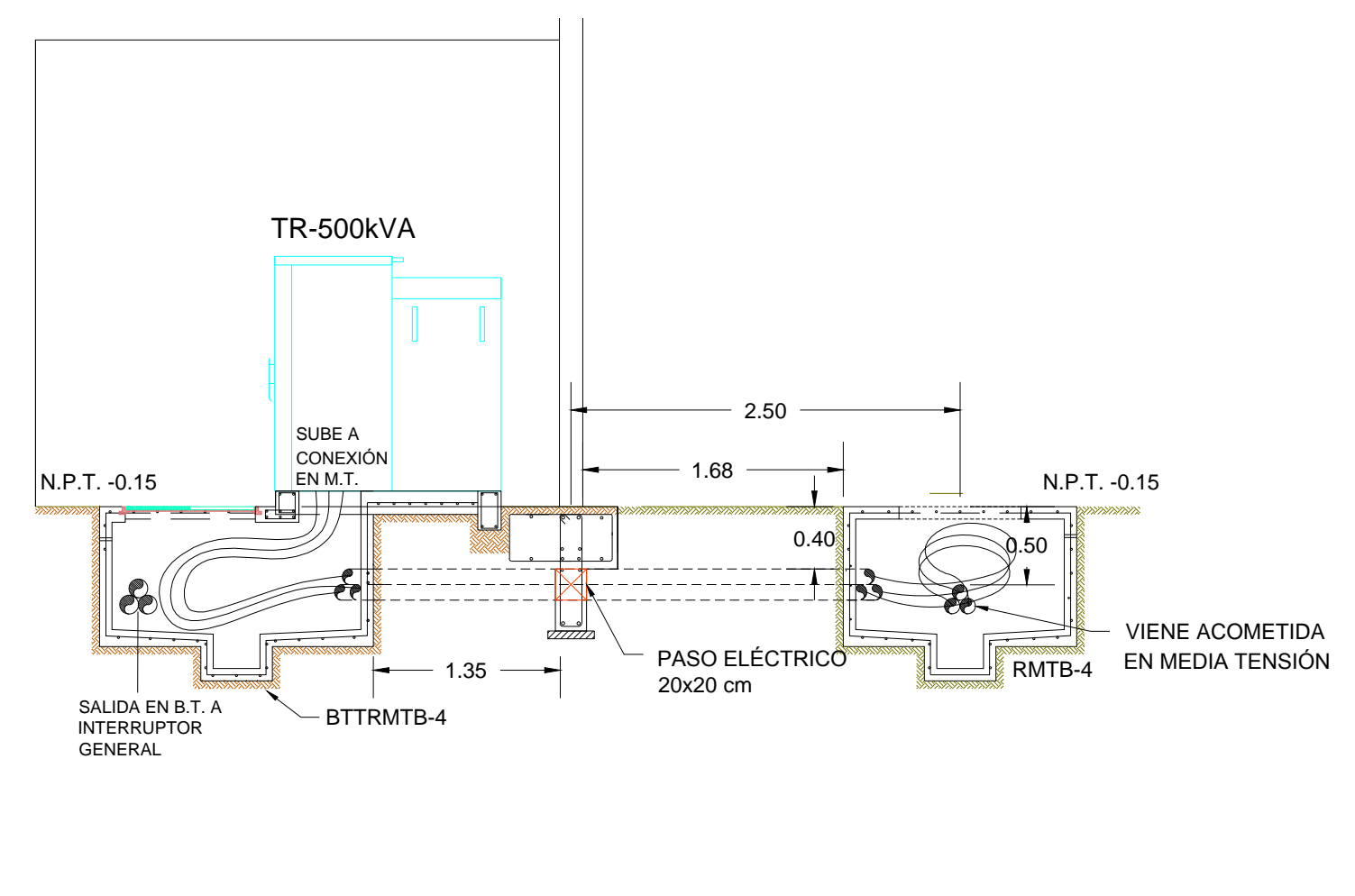
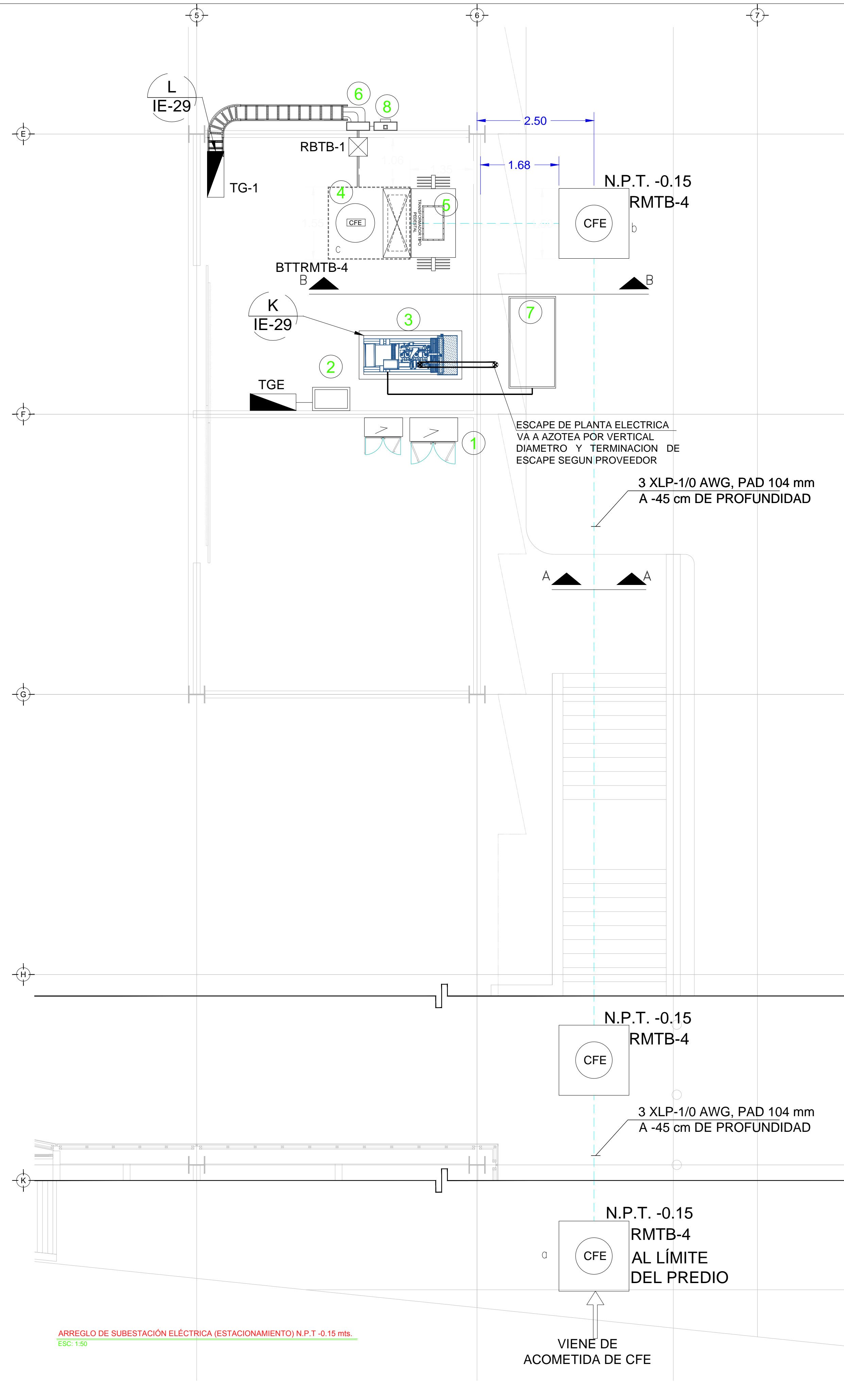

CORTE B-B REGISTROS M.T.
ESC: S/E

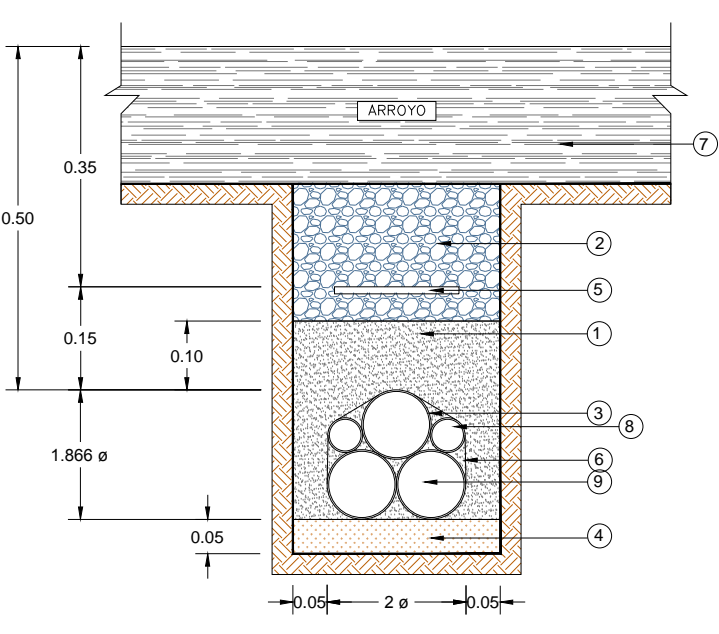
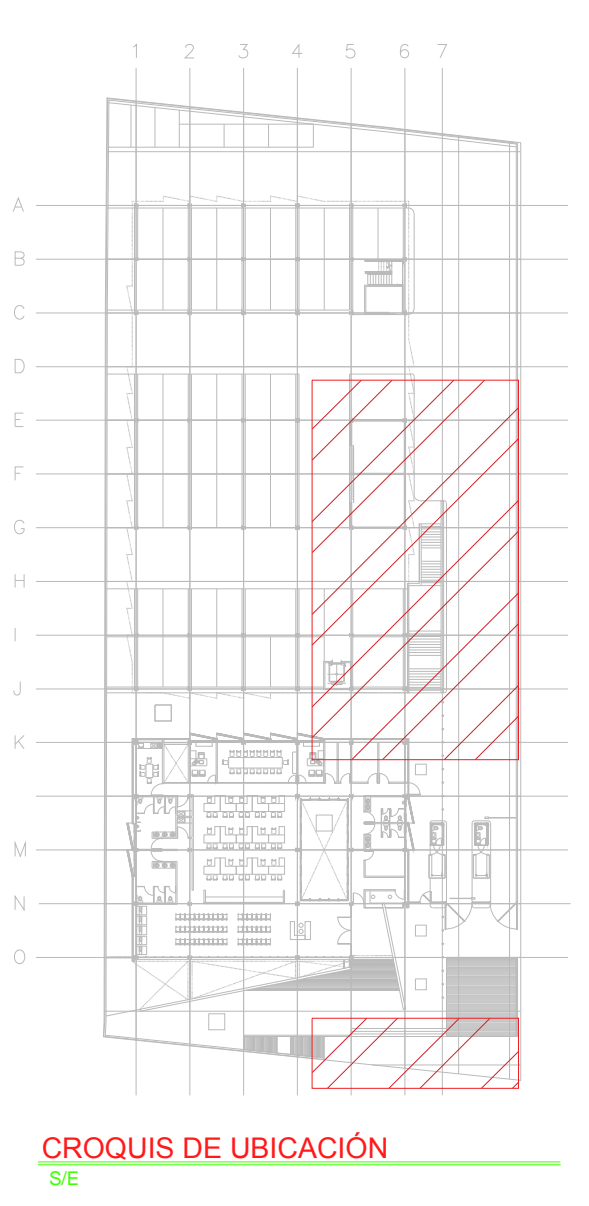

CORTE A-A BANCO DE DUCTOS PAD PARA MEDIA TENSIÓN
ESC: S/E

- NOTAS:**
- RELLENO MATERIAL COMPACTADO (90% MÍNIMO, PROCTOR).
 - RELLENO MATERIAL COMPACTADO (85% MÍNIMO, PROCTOR).
 - DUCTO DE POLIETILENO DE ALTA DENSIDAD 50.8, 76 O 101 mm DE ø DE COLOR ROJO O ANARANJADO.
 - PISO COMPACTADO (90% MÍNIMO, PROCTOR). EN TERRENOS NORMALES EL DUCTO IRA ASENTADO DIRECTAMENTE EN EL FONDO DE LA EXCAVACIÓN. EN TERRENOS ROCOSOS SE COMPACTARÁ UTILIZANDO UNA CAPA DE TIERRA O ARENA DE 5 cm PARA UNIFORMIZAR EL FONDO Y QUE NO CONTENGA BOLEO MAYOR A "X".
 - CINTA SEÑALIZADORA DE ADVERTENCIA 300 mm CON LA LEYENDA "NO EXCAVE. LÍNEAS DE ALTA TENSIÓN".
 - FILETE PLÁSTICO CON HEBILLA METÁLICA COLOCADO A CADA 3 m DEL BANCO DE DUCTOS.
 - RESTITUIR EL PISO EXISTENTE DEJÁNDOLO IGUAL AL ENCONTRADO EN SITIO.
 - POSICIÓN DEL DUCTO DE POLIETILENO DE ALTA DENSIDAD 38.1 o 50.8 mm DE ø DE COLOR ROJO O ANARANJADO, PARA INSTALACIONES DE COMUNICACIONES; EN CASO DE EXISTIR ACUERDO PARA SU UTILIZACIÓN.
 - EN CASO DE QUE EL BANCO DE DUCTOS COMBINE MEDIA Y BAJA TENSIÓN, LA MEDIA TENSIÓN SE UBICARÁ EN LOS NIVELES INFERIORES DEL BANCO DE DUCTOS. LOS REGISTROS A EMPLEAR SERÁN INDEPENDIENTES.

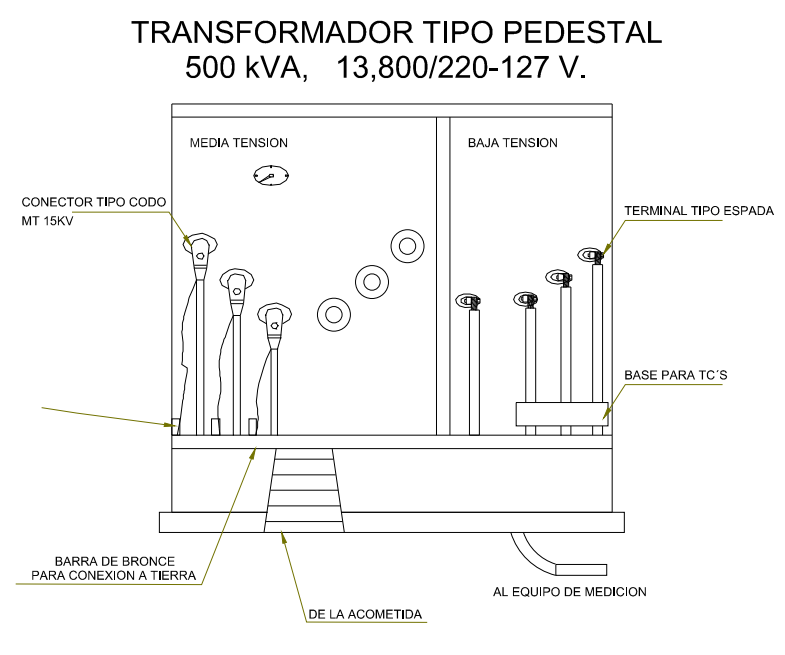

DETALLE TIPO CONEXIÓN DE TRANSFORMADOR
ESC: S/E

- EQUIPOS**
- TABLERO DE BOMBA DE PROTECCIÓN CONTRA INCENDIO 40HP
 - TABLERO TRANSFERENCIA AUTOMÁTICO PARA 150 AMPERES
 - PLANTA ELÉCTRICA DE EMERGENCIA 40KW, 220-127VCA, 3F-4W, 60HZ
 - REGISTRO-BASE DE CONCRETO BTTRMTB-4 PARA TRANSFORMADOR PEDESTAL
 - TRANSFORMADOR TIPO PEDESTAL 500 kVA, DELTA ESTRELLA
 - NICHO CON BASE PARA MEDICIÓN Y REGISTRO DE 40X60
 - TANQUE PARA ALMACENAMIENTO DE DIESEL 230 LITS DOBLE FONDO PARA ALIMENTACIÓN A PLANTA DE EMERGENCIA.
 - INTERRUPTOR GENERAL (VER DIAGRAMA UNIFILAR)

SIMBOLOGÍA

	TRANSFORMADOR TIPO PEDESTAL
	REGISTRO DE MEDIA TENSIÓN/ACOMETIDA CFE
	REGISTRO EN BAJA TENSIÓN
	BASE PARA MEDICIÓN
	CHAROLA ELÉCTRICA DE ALUMINIO
	TUBERÍA CONDUIT PARED GRUESA GALVANIZADO BAJO LECHO
	TUBERÍA CONDUIT PARED GRUESA GALVANIZADO SUBTERRÁNEO
	TABLERO ELÉCTRICO DE BAJA TENSIÓN, CORRIENTE NORMAL
	UNIDAD DE ENERGÍA DE RESPALDO
	TABLERO ELÉCTRICO DE BAJA TENSIÓN, PARA FUERZA

- NOTAS:**
- ESTE PROYECTO CUMPLE CON LO INDICADO EN LAS NORMAS: NOM-001-SEDE-2012.
 - LA CONFIGURACIÓN DE LOS CIRCUITOS PARA BAJA TENSIÓN SERÁ LA INDICADA. EL ALIMENTADOR SERÁ CABLE DE COBRE CON AISLAMIENTO INDIVIDUAL TIPO THW-LS/THHW-LS, 75°C DE TEMPERATURA DE OPERACIÓN, 600V, MARCA CONDUMEX Ó VIAKON
 - LA CAÍDA DE TENSIÓN MÁXIMA DE DISEÑO DE LOS CIRCUITOS ALIMENTADORES Y DERIVADOS HASTA LA SALIDA MÁS LEJANA, NO DEBE SER MAYOR DEL 5% COMO LO ESTABLECE LA NOM-001-SEDE-2012.
 - TODO EL MATERIAL Y EL EQUIPO EMPLEADO DEBE SER CERTIFICADO POR UL Ó ANCE.
 - VER MEMORIA DESCRIPTIVA Y DE CÁLCULO DE INSTALACIONES ELÉCTRICAS.
 - PARA LOS EQUIPOS EXISTENTES SE DEBERÁ CONSIDERAR, LA LIMPIEZA, REUBICACIÓN SI ES NECESARIO, MANTENIMIENTO Y PUESTA A PUNTO POR PARTE DEL INSTALADOR.
 - PARA EL SISTEMA DE TIERRAS SE USARÁ MALLA DE 40 AWG DESNUDO C.U. 0.8MM Y VARILLAS COOPERVELD DE 3/4".
 - CUMPLIMIENTO CON LO ESTABLECIDO EN EL DOCUMENTO "CUARTOS DE COMUNICACIONES IDFS Y MDS INSTITUCIONALES"; LOS CONDUCTORES DE ALIMENTADORES NEUTROS SE SOBREDIMENSIONARÁN CON UN FACTOR DE 1.73 VECES EL CALIBRE DE LAS FASES PARA LOS TABLEROS DE ENERGÍA REGULADA

ARREGLO DE SUBESTACIÓN ELÉCTRICA (ESTACIONAMIENTO) N.P.T.-0.15 mis.
ESC: 1/50