

**CENTRO DE SERVICIO INFONAVIT
CESI / DELEGACIÓN / ACAPULCO**
**BLVD. DE LAS NACIONES ESQ. CALLE DIAMANTE LOTE 43 Y 29,
MANZANA 40, COL. LA ZANJA, PLAYA DIAMANTE, ACAPULCO, GRO.**

**PROYECTO EJECUTIVO
INSTALACIÓN ELÉCTRICA**

PLANOS: ILLUMINACION NORMAL (ESTACIONAMIENTO)



NÚMERO DEL PLANO:
A-E-PL-IE-17-00

UBICACIÓN DEL ARCHIVO:



- NOTAS GENERALES:**
- ESTE PLANO FUE ELABORADO DE ACUERDO A LA NORMA OFICIAL MEXICANA NOM-001-SEDE-2012 RELATIVA A LAS INSTALACIONES DESTINADAS AL SUMINISTRO Y USO DE ENERGÍA ELÉCTRICA.
 - TODO EL MATERIAL ELÉCTRICO QUE SE UTILIZA EN ESTA INSTALACIÓN ESTARÁ CERTIFICADO POR ANCE.
 - LAS TRAYECTORIAS DE CANALIZACIONES SON INDICATIVAS. SU UBICACIÓN FINAL PUEDE VARIAR EN FUNCIÓN DE OTRAS INSTALACIONES PRIORITARIAS O EXISTENTES. PARA SU EVENTUAL RETRAZADO DEBE CONSULTAR A LA SUPERVISIÓN EN LA OBRA.
 - LA TUBERÍA ES DE TIPO CONDUIT PGO EN PLAFÓN Y MURO FALSO Y CONDUIT PGO PARA TUBERÍAS ENBEBIDAS EN PISO O MURO EN LOS DIÁMETROS INDICADOS.
 - NO SE PERMITE EL USO DE GRASAS COMESTIBLES PARA CABLEAR LAS TUBERÍAS. SOLO EL USO DE TALCO INDUSTRIAL.
 - EL TAMAÑO NOMINAL DE LAS CALAS REGISTRO QUE RECIBAN MAS DE DOS TUBERÍAS, SERÁ EL INMEDIATO SUPERIOR AL DEL TUBO DE MAYOR DIÁMETRO.
 - LOS CONDUCTORES A UTILIZAR SERÁN CON AISLAMIENTO TIPO THHW-L5 60V, 90V O 125V MARCA CONDUMEX O SIMILAR.
 - TODO CABLE EMPLEADO PARA TIERRA FÍSICA, (D DESNUDO) SERÁ DE COBRE DEL TIPO THW-L5, 600 V DE COLOR VERDE.
 - LAS CONEXIONES EN LAS CALAS REGISTRO DEBERÁN REALIZARSE MEDIANTE CONECTOR TIPO RESORTE SCOTCH LOCK DEL TAMAÑO ADECUADO AL CALIBRE DEL CABLE.
 - TODO LOS EMPALMES Y DERIVACIONES DE CABLES EN LOS THHW-L5, 600 V REGISTROS SE DEBERÁN AISLAR CON CINTA DE PVC PARA 600 V, TEMPERATURA MÁXIMA DE OPERACIÓN DE 90°C AUTOEXTINGUIBLE RETARDANTE A LA FLAMA.
 - EL CODIGO DE COLORES PARA EL CABLEADO DE CIRCUITOS SERÁ EL SIGUIENTE:
FASE: NEGRO, AZUL O ROJO
NEUTRO: BLANCO O GRIS NATURAL
TIERRA: VERDE O DESNUDO
 - LA LETRA "1" INDICA CONDUCTOR DESNUDO PARA LA TIERRA FÍSICA.
 - EL DIÁMETRO DE LAS TUBERÍAS ESTÁ INDICADO EN MILÍMETROS.
 - DEBERÁN REPORTARSE EN OBRA TODAS LAS TRAYECTORIAS AJUÍ INDICADAS. CUALQUIER CAMBIO EN LAS MISMAS REQUIERE AUTORIZACIÓN POR PARTE DE LA DIRECCIÓN DE OBRA.
 - EL TAMAÑO NOMINAL DE LAS TUBERÍAS, ES EL CORRESPONDIENTE A LA NORMATIVIDAD VIGENTE, DE ACUERDO A LA NOM-001-SEDE-2012 DE LA SECRETARÍA DE ENERGÍA.
 - LOS CONDUCTORES MÍNIMOS PARA ALUMBRADO SERÁN DE CALIBRE 12 AWG Y PARA CONTACTOS SERÁN DE CALIBRE 18AWG.
 - LAS ALTURAS DEFINITIVAS DE LUMINARIAS, APAGADORES Y CONTACTOS SE DEBERÁN CRUZAR CON LOS PLANOS DE ARQUITECTURA ANTES DE SU INSTALACIÓN.
 - LA DISTRIBUCIÓN DE EQUIPOS VIENE DADA POR EL PROYECTO ARQUITECTÓNICO ORIGINAL. LA INSTALACIÓN ELÉCTRICA SE LIMITA A SU ALIMENTACIÓN Y CONTROL.
 - LA ALIMENTACIÓN DE FUERZA DE EQUIPOS DE HVAC Y EXTRACCIÓN, DEBERÁ PERMANECER EN SU SITIO ES CONSIDERADA EN EL PROYECTO PARA LA ZONA DE OFICINAS ÚNICAMENTE.

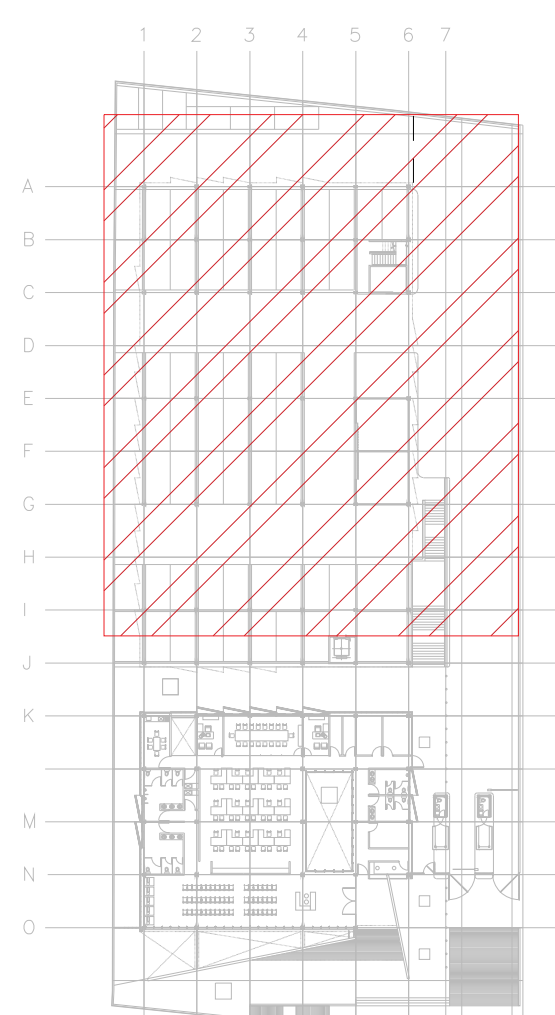

CROQUIS DE UBICACIÓN

CEDULA DE CABLEADO

②	2x12 AWG + 12d, T-21mm
③	3x12 AWG + 12d, T-21mm
④	4x12 AWG + 12d, T-21mm
⑤	5x12 AWG + 12d, T-21mm
⑥	6x12 AWG + 12d, T-21mm
⑦	7x12 AWG + 12d, T-21mm
⑧	8x12 AWG + 12d, T-21mm
⑪	2x10 AWG + 12d, T-21mm
⑫	4x10 AWG + 12d, T-21mm

-XX

INDICA INDICA
TABLEROS CIRCUITOS

SIMBOLOGIA ILUMINACIÓN

L1	LUM. DE SOBREPONER EN ALUMINIO INYECTADO. CODIGO RE4024BCCD. 4.5 W. MCA. CONSTRULITA (MONTAJE SUSPENDIDO).
L2	LUM. DE SOBREPONER EN ALUMINIO INYECTADO. CODIGO RE4023BCCD. 9W. MCA. CONSTRULITA.
L3	LUM. LED LINEAL INTERCONECTABLE DE SOBREPONER/SUSPENDER. MCA. MAGG. MOD. BL 1800 S. COD. 5389-110. 15W. 127V. 1250mm.
L4	LUM. PARA EMPOTRAR O SUSPENDER EN ALUMINIO EXTRUIDO. 49W. CODIGO OF10988BNA. MCA. CONSTRULITA.
L5	LUM. EN ALUMINIO 80 W ARBOTANTE. COD. CU8025BFCB. 6300lm 3000K. IP65 MCA. CONSTRULITA.
L6	LUM. EMPOTRADO EN PISO. DE ACERO INOXIDABLE. MCA. MAGG. MOD. EPI6. CALIDA. 2W. 127V. 74lm.
L7	LUM. EMPOTRADO EN PISO. DE ACERO INOXIDABLE. MCA. CONSTRULITA. MOD. AC3001N. FRIA. 12W. 127V. 910lm.
WP	LUMINARIA WALL-PACK 50 MCA. MAGG. 50W. 127V COLOCADA A 2m DE ALTURA. CLAVE: L7266-630
	APAGADOR SENCILLO
	APAGADOR DE TRES VIAS O ESCALERA
	TUBERÍA CONDUIT PARED DELGADA GALVANIZADA
	TUBERÍA CONDUIT PARED DELGADA GALVANIZADA EN PISO

NOTA: LA UBICACIÓN EXACTA DE LUMINARIAS SE DEBE VERIFICAR EN PLANOS ARQUITECTONICOS.

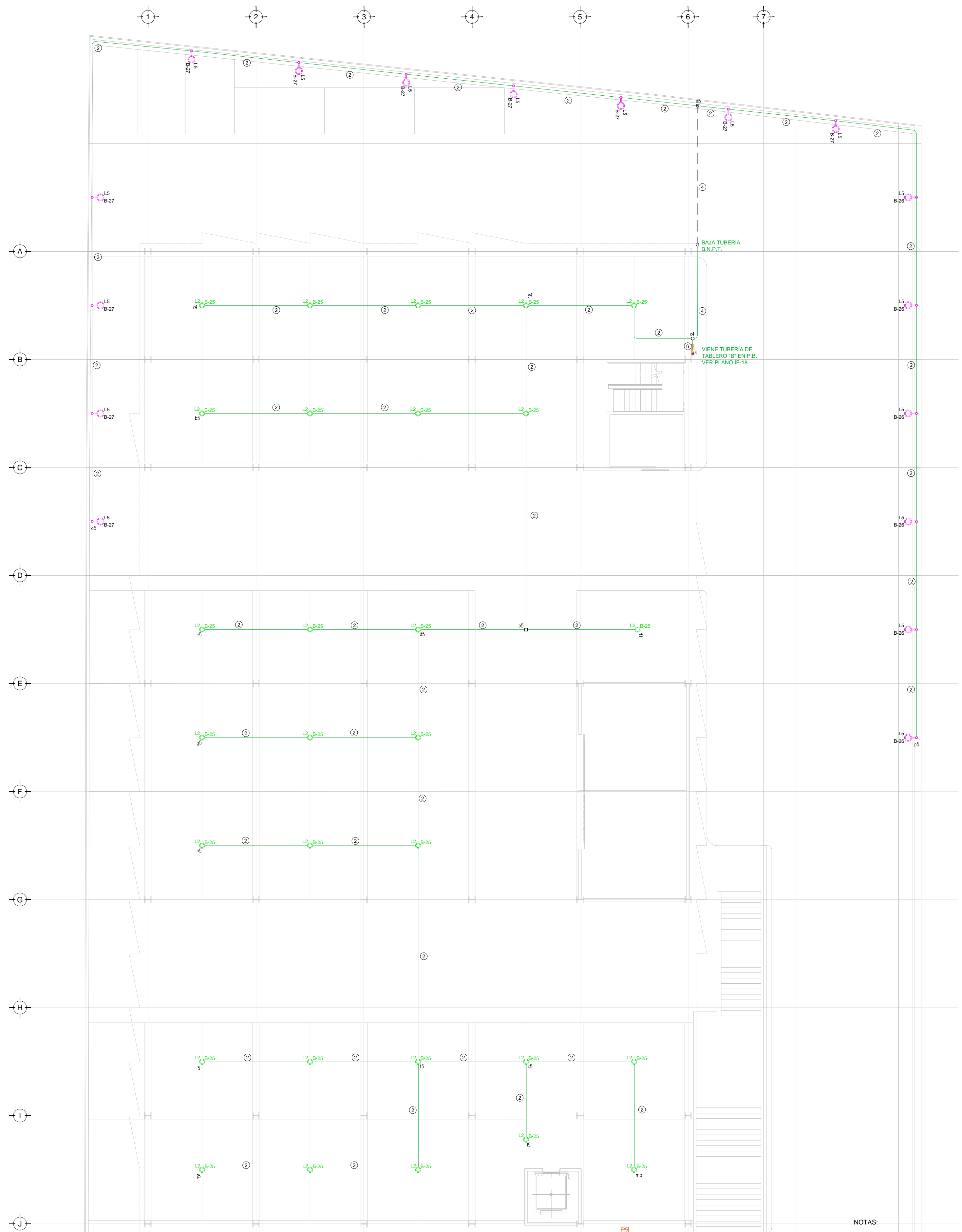

NOTAS:

- ESTE PROYECTO CUMPLE CON LO INDICADO EN LAS NORMAS: NOM-001-SEDE-2012.
- LA CONFIGURACIÓN DE LOS CIRCUITOS PARA BAJA TENSIÓN SERÁ LA INDICADA. EL ALIMENTADOR SERÁ CABLE DE COBRE CON AISLAMIENTO INDIVIDUAL TIPO THW-L5/THHW-L5. 75°C DE TEMPERATURA DE OPERACIÓN, 600V. MARCA CONDUMEX Ó VIAKON
- LA GAÍDA DE TENSIÓN MÁXIMA DE DISEÑO DE LOS CIRCUITOS ALIMENTADORES Y DERIVADOS HASTA LA SALIDA MÁS LEJANA, NO DEBE SER MAYOR DEL 5% COMO LO ESTABLECE LA NOM-001-SEDE-2012.
- TODO EL MATERIAL Y EL EQUIPO EMPLEADO DEBE SER CERTIFICADO POR UL Ó ANCE.
- VER MEMORIA DESCRIPTIVA Y DE CÁLCULO DE INSTALACIONES ELÉCTRICAS.
- PARA LOS EQUIPOS EXISTENTES SE DEBERÁ CONSIDERAR, LA LIMPIEZA, REUBICACIÓN SI ES NECESARIO, MANTENIMIENTO Y PUESTA A PUNTO POR PARTE DEL INSTALADOR.
- PARA EL SISTEMA DE TIERRAS SE USARÁ MALLA DE 4/0 AWG DESNUDO C.U. 0.8MM Y VARILLAS COOPERWELD DE 3M.
- CUMPLIENDO CON LO ESTABLECIDO EN EL DOCUMENTO "CUARTOS DE COMUNICACIONES IDF'S Y MDF'S INSTITUCIONALES", LOS CONDUCTORES DE ALIMENTADORES NEUTROS SE SOBREDIMENSIONARÁN CON UN FACTOR DE 1.73 VECES EL CALIBRE DE LAS FASES PARA LOS TABLEROS DE ENERGÍA REGULADA

TENDIDO DE INSTALACIÓN ELÉCTRICA ILUMINACION (ESTACIONAMIENTO) N.P.T -0.15 ms.
ESC: 1:125

PLANO APTO PARA CONSTRUCCIÓN

DATOS DEL PROPIETARIO		DATOS GENERALES	
NOMBRE:	No.:	DATOS DEL PREDIO	
CALLE:		CLAVE CATASTRAL:	USO
DELEGACIÓN:		ÁREA:	HABITACIONAL <input type="checkbox"/>
TELÉFONO:		LOTIF:	UNIFAMILIAR <input type="checkbox"/>
FIRMA:		MEDIDA DEL FRENTE:	PLURIFAMILIAR (CONDOMINIO) <input type="checkbox"/>
		FONDO:	COMERCIAL <input type="checkbox"/>
		No OFICIAL:	SERVICIOS <input type="checkbox"/>
		CALLE:	INDUSTRIAL <input type="checkbox"/>
		ENTRE LA CALLE:	
		Y LA CALLE:	
		COLONIA:	
		DELEGACIÓN:	
		DICTAMEN DE USO DE SUELO	
		No. DE FOLIO:	
		FECHA:	
		NORMATIVIDAD	
		CONCEPTO	
		ALTIMETRIA	
		ALTURA MÁXIMA PERMITIDA	
		COEFICIENTE DE OCUPACIÓN DEL SUELO	
		COEFICIENTE DE UTILIZACIÓN DEL SUELO	
		COEFICIENTE DE ABSORCIÓN DEL SUELO	
		PORCENTAJE DEL ÁREA LIBRE	
		RESTRICCIÓN AL FRENTE	
		CALONES DE ESTACIONAMIENTO	
		RESTRICCIONES DIC. USO DE SUELO	

RIVERO BORRELL - GUTIERREZ ingenor
ARQUITECTOS

DATOS DE LA CONSTRUCCION

CONCEPTO	A. CONSTRUCCION			LICENCIA ANTERIOR	
	NO LIC	PRODA	METROS	NO LIC	METROS
SOTANO					
PLANTA BAJA					
1er NIVEL					
MEZANINE					
2do NIVEL					
3er NIVEL					
VOLADOS					
ESTACIONAMIENTO					
OTROS					
TOTAL DE M ²					
BARDEO ML					
ALINEAMIENTO ML					
DEMOLICION					

ESCALA: 1:125

COTAS: METROS

CLAVE: IE-17

SELLO

Este plano sustituye a los anteriores

REVISIÓN - 00 02 de Mayo del 2018