

**CENTRO DE SERVICIO INFONAVIT
CESI / DELEGACIÓN / ACAPULCO**
**BLVD. DE LAS NACIONES ESQ. CALLE DIAMANTE LOTE 43 Y 29,
MANZANA 40, COL. LA ZANJA, PLAYA DIAMANTE, ACAPULCO, GRO.**

**PROYECTO EJECUTIVO
INSTALACIÓN ELÉCTRICA**

PLANOS: ILUMINACION EMERGENCIA (ESTACIONAMIENTO)

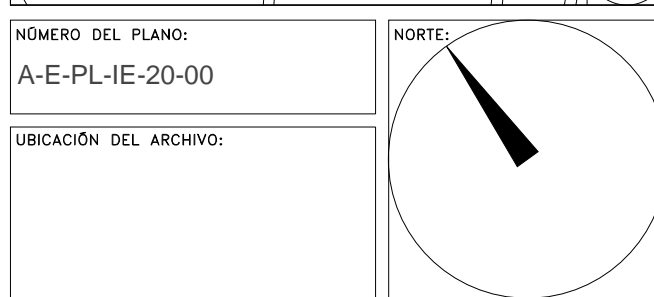

- NOTAS GENERALES:**
- ESTE PLANO FUE ELABORADO DE ACUERDO A LA NORMA OFICIAL MEXICANA NOM-001-SEDE-2012 RELATIVA A LAS INSTALACIONES DESTINADAS AL SUMINISTRO Y USO DE ENERGÍA ELÉCTRICA.
 - TODO EL MATERIAL ELÉCTRICO QUE SE UTILIZA EN ESTA INSTALACIÓN ESTARÁ CERTIFICADO POR ANCE.
 - LAS TRAYECTORIAS DE CANALIZACIONES SON INDICATIVAS, SU UBICACIÓN FINAL PUEDE VARIAR EN FUNCIÓN DE OTRAS INSTALACIONES PRIORITARIAS O EXISTENTES, PARA SU EVENTUAL RETRAZADO DEBE CONSULTAR A LA SUPERVISIÓN EN LA OBRA.
 - LA TUBERÍA ES DE TIPO CONDUIT PFG EN PLAFÓN Y MURO FALSO Y CONDUIT PFG PARA TUBERÍAS ENBEBIDAS EN PISO O MURO EN LOS DIÁMETROS INDICADOS.
 - NO SE PERMITE EL USO DE GRASAS COMESTIBLES PARA CABLEAR LAS TUBERÍAS, SOLO EL USO DE TALCO INDUSTRIAL.
 - EL TAMAÑO NOMINAL DE LAS CALAJAS REGISTRO QUE RECIBAN MÁS DE DOS TUBERÍAS, SERÁ EL INMEDIATO SUPERIOR AL DEL TUBO DE MAYOR DIÁMETRO.
 - LOS CONDUCTORES A UTILIZAR SERÁN CON AISLAMIENTO TIPO THHW-L5 (V. 90V) O TIR MARCHA CONDUMEX O SIMILAR.
 - TODO CABLE EMPLEADO PARA TIERRA FÍSICA, (D. DESNUDO) SERÁ DE COBRE DEL CALIBRE INDICADO Y CUANDO VAYA CON AISLAMIENTO ESTE SERÁ DEL TIPO THHW-L5, 600 V DE COLOR VERDE.
 - LAS CONEXIONES EN LAS CALAJAS REGISTRO DEBERÁN REALIZARSE MEDIANTE CONECTOR TIPO RESORTE SCOTCH LOCK DEL TAMAÑO ADECUADO AL CALIBRE DEL CABLE.
 - TODO LOS EMPALMES Y DERIVACIONES DE CABLES EN LOS THHW-L5, 600 V REGISTROS SE DEBERÁN AISLAR CON CINTA DE PVC PARA 600 V, TEMPERATURA MÁXIMA DE OPERACIÓN DE 100°C AUTOEXTINGUIBLE RETARDANTE A LA FLAMA.
 - EL CODIGO DE COLORES PARA EL CABLEADO DE CIRCUITOS SERÁ EL SIGUIENTE:
FASE: NEGRO, AZUL O ROJO
NEUTRO: BLANCO O GRIS NATURAL
TIERRA: VERDE O DESNUDO
 - LA LETRA "1" INDICA CONDUCTOR DESNUDO PARA LA TIERRA FÍSICA.
 - EL DIÁMETRO DE LAS TUBERÍAS ESTÁ INDICADO EN MILÍMETROS.
 - DEBERÁN REPORTARSE EN OBRA TODAS LAS TRAYECTORIAS AJUÍ INDICADAS, CUALQUIER CAMBIO EN LAS MISMAS REQUIERE AUTORIZACIÓN POR PARTE DE LA DIRECCIÓN DE OBRA.
 - EL TAMAÑO NOMINAL DE LAS TUBERÍAS ES EL CORRESPONDIENTE A LA NORMATIVIDAD VIGENTE, DE ACUERDO A LA NOM-001-SEDE-2012 DE LA SECRETARÍA DE ENERGÍA.
 - LOS CONDUCTORES MÍNIMOS PARA ALUMBRADO SERÁN DE CALIBRE 12 AWG Y PARA CONTACTOS SERÁN DE CALIBRE 18AWG.
 - LAS ALTURAS DEFINITIVAS DE LUMINARIAS, APAGADORES Y CONTACTOS SE DEBERÁN CRUZAR CON LOS PLANOS DE ARQUITECTURA ANTES DE SU INSTALACIÓN.
 - LA DISTRIBUCIÓN DE EQUIPOS VIENE DADA POR EL PROYECTO ARQUITECTÓNICO ORIGINAL, LA INSTALACIÓN ELÉCTRICA SE LIMITA A SU ALIMENTACIÓN Y CONTROL.
 - LA ALIMENTACIÓN DE FUERZA DE EQUIPOS DE HVAC Y EXTRACCIÓN, DEBERÁ PERMANECER EN SU SITIO ES CONSIDERADA EN EL PROYECTO PARA LA ZONA DE OFICINAS ÚNICAMENTE.

CROQUIS DE UBICACIÓN

CEDULA DE CABLEADO

②	2x12 AWG + 12d, T-21mm
③	3x12 AWG + 12d, T-21mm
④	4x12 AWG + 12d, T-21mm
⑤	5x12 AWG + 12d, T-21mm
⑥	6x12 AWG + 12d, T-21mm
⑦	7x12 AWG + 12d, T-21mm
⑧	8x12 AWG + 12d, T-21mm
⑩	2x10 AWG + 12d, T-21mm
⑫	4x10 AWG + 12d, T-21mm

-XX

INDICA INDICA
TABLEROS GRUPOS

SIMBOLOGIA ILUMINACIÓN

L1	●	LUM. DE SOBREPONER EN ALUMINIO INYECTADO. CODIGO RE4024BCCD, 4.5 W. MCA. CONSTRULITA (MONTAJE SUSPENDIDO).
L2	○	LUM. DE SOBREPONER EN ALUMINIO INYECTADO. CODIGO RE4023BCCD, 9W. MCA. CONSTRULITA.
L3	—	LUM. LED LINEAL INTERCONECTABLE DE SOBREPONER/SUSPENDER. MCA. MAGG. MOD. BL 1800 S. COD. 5389-110. 15W, 127V, 1260mm.
L4	—	LUM. PARA EMPOTRAR O SUSPENDER EN ALUMINIO EXTRUIDO, 49W. CODIGO OF10988BNA. MCA. CONSTRULITA.
L5	→	LUM. EN ALUMINIO 80 W ARBOTANTE. COD. CU2025FB5. 6300mm 3000A. IP65 MCA. CONSTRULITA.
L6	○	LUM. EMPOTRADO EN PISO, DE ACERO INOXIDABLE. MCA. MAGG. MOD. EPFO. CALIDA. 2W, 127V, 74mm.
L7	○	LUM. EMPOTRADO EN PISO, DE ACERO INOXIDABLE. MCA. CONSTRULITA, MOD. AC3001N, FRIA, 12W, 127V, 910mm.
WP	⊠	LUMINARIA WALL-PACK 50 MCA. MAGG. 50W, 127V COLOCADA A 2m DE ALTURA. CLAVE: L7266-630
	⊗	APAGADOR SENCILLO
	⊗	APAGADOR DE TRES VIAS O ESCALERA
	—	TUBERIA CONDUIT PARED DELGADA GALVANIZADA
	—	TUBERIA CONDUIT PARED DELGADA GALVANIZADA EN PISO

NOTA: LA UBICACIÓN EXACTA DE LUMINARIAS SE DEBE VERIFICAR EN PLANOS ARQUITECTONICOS.

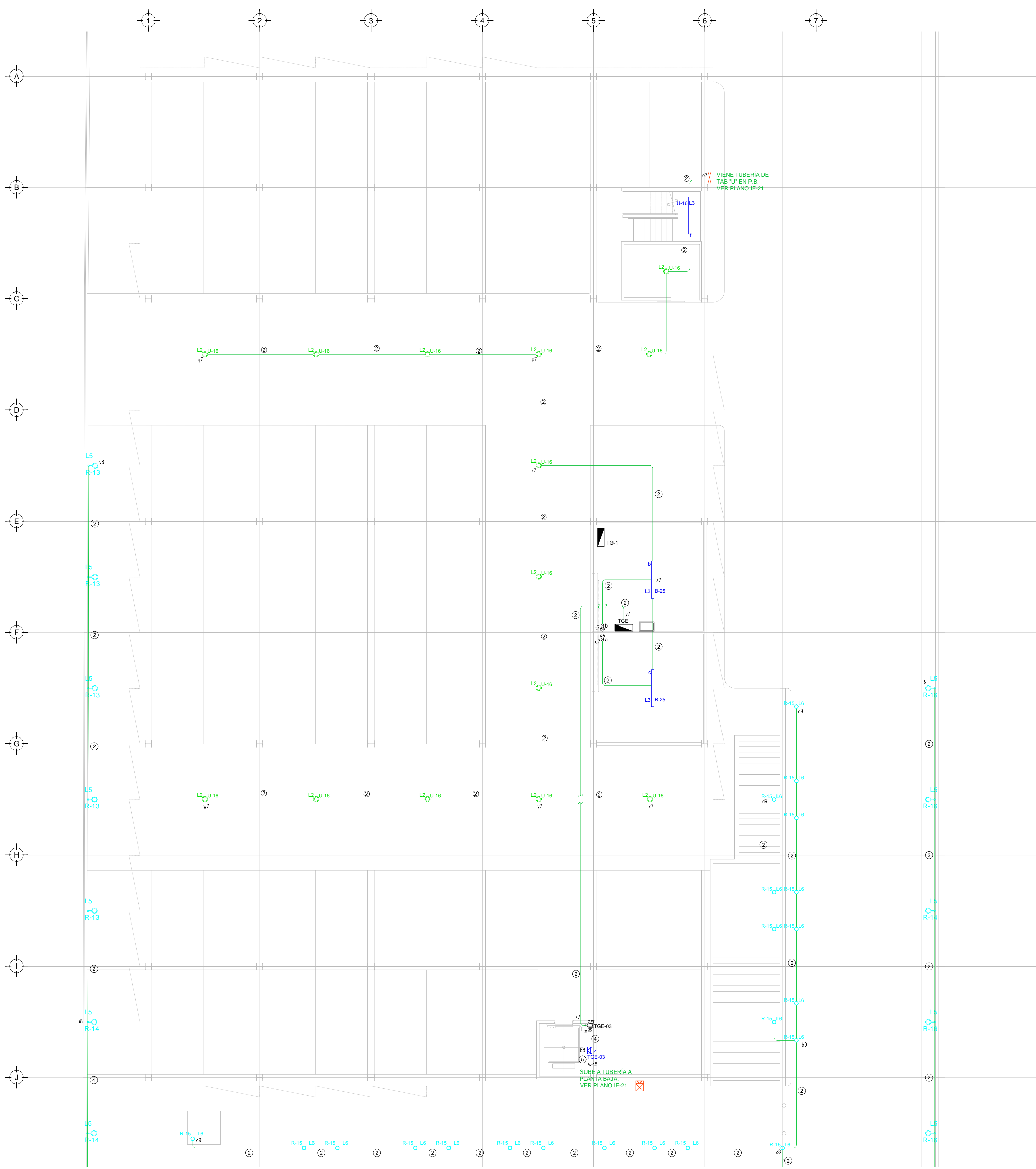

TENDIDO DE INSTALACIÓN ELÉCTRICA ILUMINACIÓN DE EMERGENCIA (ESTACIONAMIENTO) N.P.T.-0.15 mts.
ESC. 1:125

NOTAS:

- ESTE PROYECTO CUMPLE CON LO INDICADO EN LAS NORMAS: NOM-001-SEDE-2012.
- LA CONFIGURACIÓN DE LOS CIRCUITOS PARA BAJA TENSION SERÁ LA INDICADA. EL ALIMENTADOR SERÁ CABLE DE COBRE CON AISLAMIENTO INDIVIDUAL TIPO THHW-L5/THHW-L5, 75°C DE TEMPERATURA DE OPERACIÓN, 600V. MARCA CONDUMEX Ó VIAKON
- LA CAÍDA DE TENSION MÁXIMA DE DISEÑO DE LOS CIRCUITOS ALIMENTADORES Y DERIVADOS HASTA LA SALIDA MÁS LEJANA, NO DEBE SER MAYOR DEL 5% COMO LO ESTABLECE LA NOM-001-SEDE-2012.
- TODO EL MATERIAL Y EL EQUIPO EMPLEADO DEBE SER CERTIFICADO POR UL Ó ANCE.
- VER MEMORIA DESCRIPTIVA Y DE CÁLCULO DE INSTALACIONES ELÉCTRICAS.
- PARA LOS EQUIPOS EXISTENTES SE DEBERÁ CONSIDERAR, LA LIMPIEZA, REUBICACIÓN SI ES NECESARIO, MANTENIMIENTO Y PUESTA A PUNTO POR PARTE DEL INSTALADOR.
- PARA EL SISTEMA DE TIERRAS SE USARÁ MALLA DE 40 AWG DESNUDO C.U. 0.8MM Y VARILLAS COOPERWELD DE 3M.
- CUMPLIENDO CON LO ESTABLECIDO EN EL DOCUMENTO "CUARTOS DE COMUNICACIONES IDFS Y MDP'S INSTITUCIONALES", LOS CONDUCTORES DE ALIMENTADORES NEUTROS SE SOBREDIMENSIONARÁN CON UN FACTOR DE 1.73 VECES EL CALIBRE DE LAS FASES PARA LOS TABLEROS DE ENERGÍA REGULADA

PLANO APTO PARA CONSTRUCCIÓN

USO ESPECÍFICO DEL PREDIO:
TIPO DE TRÁMITE:

DATOS DEL PROPIETARIO	DATOS GENERALES
NOMBRE: CALLE: COLONIA: DELEGACION: TELEFONO: FIRMA:	DATOS DEL PREDIO CLAVE CATASTRAL: AREA: LOTIF: MEDIDA DEL FRENTE: DIRECCION: CALLE: ENTRE LA CALLE Y LA CALLE: COLONIA: DELEGACION: DICTAMEN DE USO DE SUELO No. DE FOLIO:
DATOS DEL D.R.O NOMBRE: CEDULA PROFESIONAL: DIRECCION: DELEGACION: TELEFONO: FIRMA:	USO HABITACIONAL <input type="checkbox"/> UNIFAMILIAR <input type="checkbox"/> PLURIFAMILIAR (CONDOMINIO) <input type="checkbox"/> COMERCIAL <input type="checkbox"/> SERVICIOS <input type="checkbox"/> INDUSTRIAL <input type="checkbox"/>
CALCULISTA ELÉCTRICO NOMBRE: GUSTAVO ALONSO MELCHOR CASTILLO CEDULA PROFESIONAL: 5009975 DIRECCION: Rio Amazonas 38, Piso 1, Col. Cuauhtémoc. DELEGACION: Cuauhtémoc, Ciudad de México. TELEFONO: (044) 55-37-06-30-84 FIRMA:	NORMATIVIDAD
	CONCEPTO
	ALTIMA MÁXIMA PERMITIDA
	COEFICIENTE DE OCUPACIÓN DEL SUELO
	COEFICIENTE DE UTILIZACIÓN DEL SUELO
	COEFICIENTE DE ABSORCIÓN DEL SUELO
	PORCENTAJE DEL ÁREA LIBRE
	RESTRICCIÓN AL FRENTE
	CALAJONES DE ESTACIONAMIENTO
	RESTRICCIONES DIC. USO DE SUELO

RIVERO BORRELL - GUTIERREZ ingenor
ARQUITECTOS

DATOS DE LA CONSTRUCCION

CONCEPTO	A. CONSTRUIDA	OBRA NUEVA	REGULARIZACION	LICENCIA ANTERIOR
SOTANO				
PLANTA BAJA				
1er NIVEL				
MEZZANINE				
2do. NIVEL				
3er NIVEL				
VOLADOS				
ESTACIONAMIENTO				
OTROS				
TOTAL DE M ²				
BARREDO ML				
ALINEAMIENTO ML				
DEMOLICION				

ESCALA: 1:125

COTAS: METROS

CLAVE: IE-20

SELO

Este plano sustituye a los anteriores

REVISIÓN - 00 02 de Mayo del 2018