

CENTRO DE SERV. INFONAVIT Y DELEGACIÓN CESI / DELEGACIÓN / AGUASCALIENTES

**CALLE BALNEARIOS FRACC. EJIDO DE OJO CALIENTE
MUNICIPIO DE AGUASCALIENTES EDO. DE AGUASCALIENTES**

**PROYECTO EJECUTIVO
INSTALACIÓN ESPECIALES**

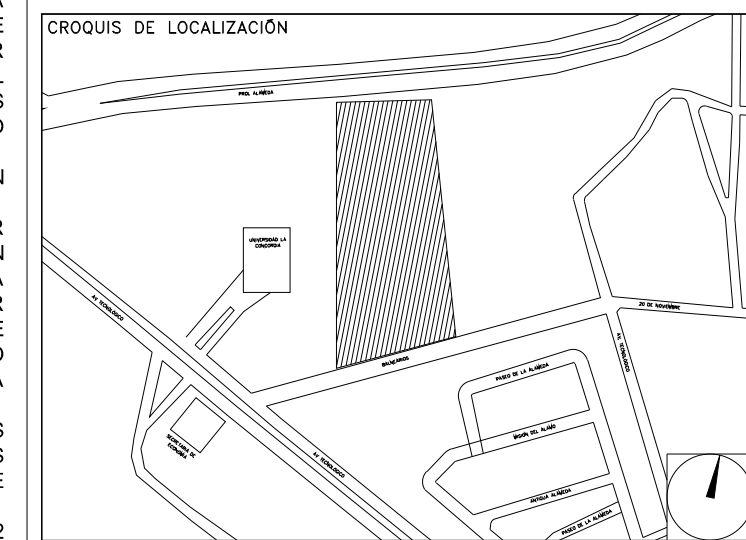

INSTALACIÓN CCTV ESTACIONAMIENTO

NUMERO DEL PLANO: **AC-E-PL-ES-09-01** NORTE:

FECHA: 00-00-00 ACOTACION: **MTS** ESCALA: **1:125**

UBICACION DEL ARCHIVO:



NOTAS CCTV:

1. LAS RUTAS Y LA DISTRIBUCIÓN DE CCTV SE TOMAN EN CUENTA PARA DISPONER DE UNA SALIDA POR CADA CÁMARA DE CCTV.
2. DEBERÁ TOMARSE EN CUENTA QUE LA POSICIÓN EXACTA DE LAS SALIDAS ESTÁN DETERMINADAS EN PLANO DESDE LA ETAPA DE DISEÑO, SIN EMBARGO, EN CASO DE SER OBSTRUIDAS POR LA UBICACIÓN DEFINITIVA DEL MOBILIARIO Y/O EQUIPOS Y PODRÁN SER MODIFICADAS DIRECTAMENTE EN OBRA NO SIN ANTES HABER SIDO AUTORIZADAS POR LA SUPERVISIÓN DEL PROYECTO.
3. SE CONSIDERARÁ COMO SALIDA DE CCTV A UN CONECTOR COAXIAL RG6.
4. TODAS LAS RUTAS DE CHAROLA DEBERÁN ESTAR FIRMEMENTE FIJADAS A LOSA DE TECHO O MURO, YA HAN SIDO INTEGRADAS CON OTRAS INSTALACIONES EN LA ETAPA DE DISEÑO, SIN EMBARGO PODRÁN SER MODIFICADAS EN CAMPO PARA PERMITIR EL PASO DE INSTALACIONES PRIORITARIAS O EXISTENTES, DEBIENDO SER ACEPTADAS DICHAS MODIFICACIONES POR LA SUPERVISIÓN DEL PROYECTO.
5. NO SE PERMITE REALIZAR CORTES A LOS CONDUCTORES DE CABLE RG6 A LO LARGO DE SU TRAYECTORIA, ESTOS DEBEN SER DE UNA SOLA PIEZA DESDE EL PUNTO DE CONEXIÓN HASTA LA SALIDA A DISPOSITIVO.
6. LA SEPARACIÓN DE SOPORTES DE CHAROLA SERA DE 2 METROS O EN CAMBIOS DE DIRECCIÓN.
7. LA SEPARACIÓN ENTRE CHAROLAS DE ELECTRICIDAD Y VOZ & DATOS SERÁ MÍNIMA DE 15 CM.
8. SE CONSIDERA ALIMENTACIÓN ELÉCTRICA CON CIRCUITOS REGULADOS PROVENIENTES DEL UPS PARA CÁMARAS DE CCTV (VER PLANOS ELÉCTRICOS).
9. EL INSTALADOR DEL SISTEMA DEBERÁ VELAR POR EL ÓPTIMO FUNCIONAMIENTO DE ESTE, REALIZANDO LAS PRUEBAS DE CONECTIVIDAD, VISIBILIDAD Y FUNCIONAMIENTO HASTA QUEDAR A ENTERA SATISFACCIÓN DE LA SUPERVISIÓN DE LA OBRA.
10. LA INSTALACIÓN INCLUYE EL LICENCIAMIENTO, INSTALACIÓN Y CONFIGURACIÓN DEL SOFTWARE NECESARIO PARA LA IMPLEMENTACIÓN DE LOS EQUIPOS DESCRITOS EN PLANOS.
11. SE CONSIDERA UNA SOLA CÁMERA DE CHAROLA TIPO MALLA 12" SUMINISTRADA E INSTALADA POR EL PROVEEDOR DE VOZ Y DATOS (Y/O CABLEADO ESTRUCTURADO) Y SERÁ UTILIZADA POR LAS INSTALACIONES ESPECIALES (AUDIO, CATV, CCTV, CONTROL Y VOZ & DATOS) QUE LA CONSIDERARÁN COMO EXISTENTE.

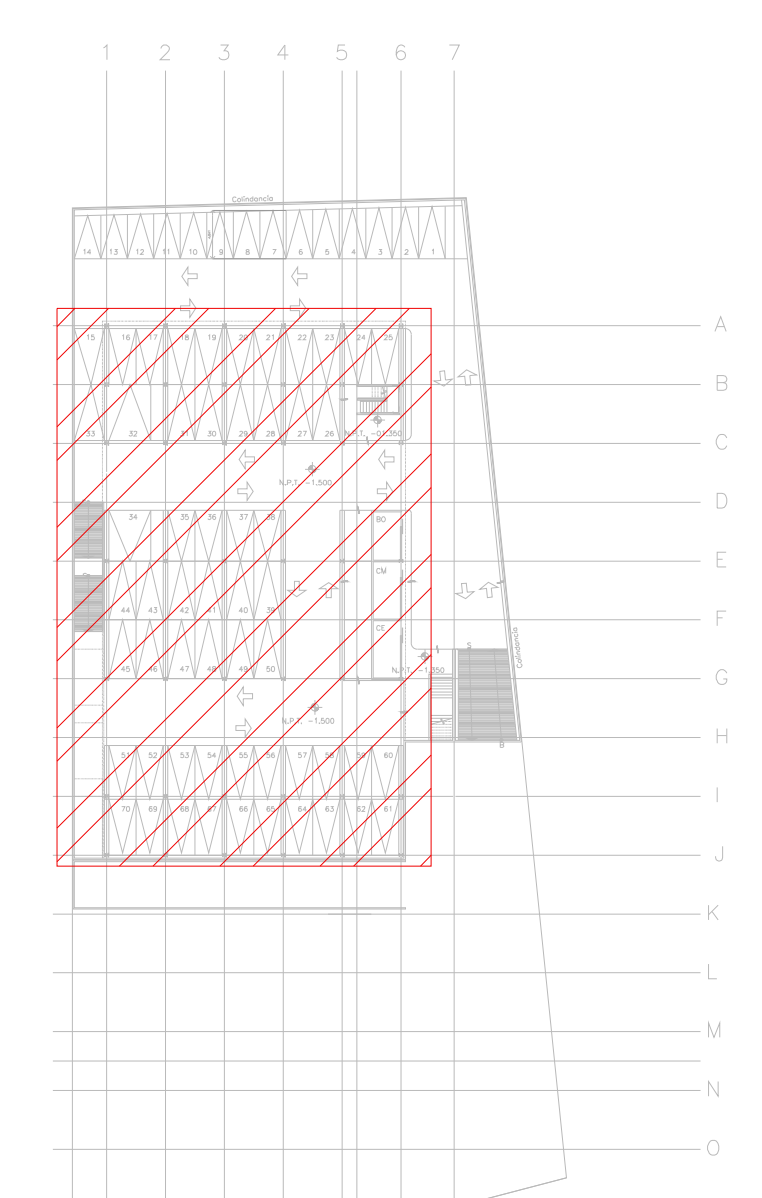

CROQUIS DE UBICACIÓN
ESC: S/E

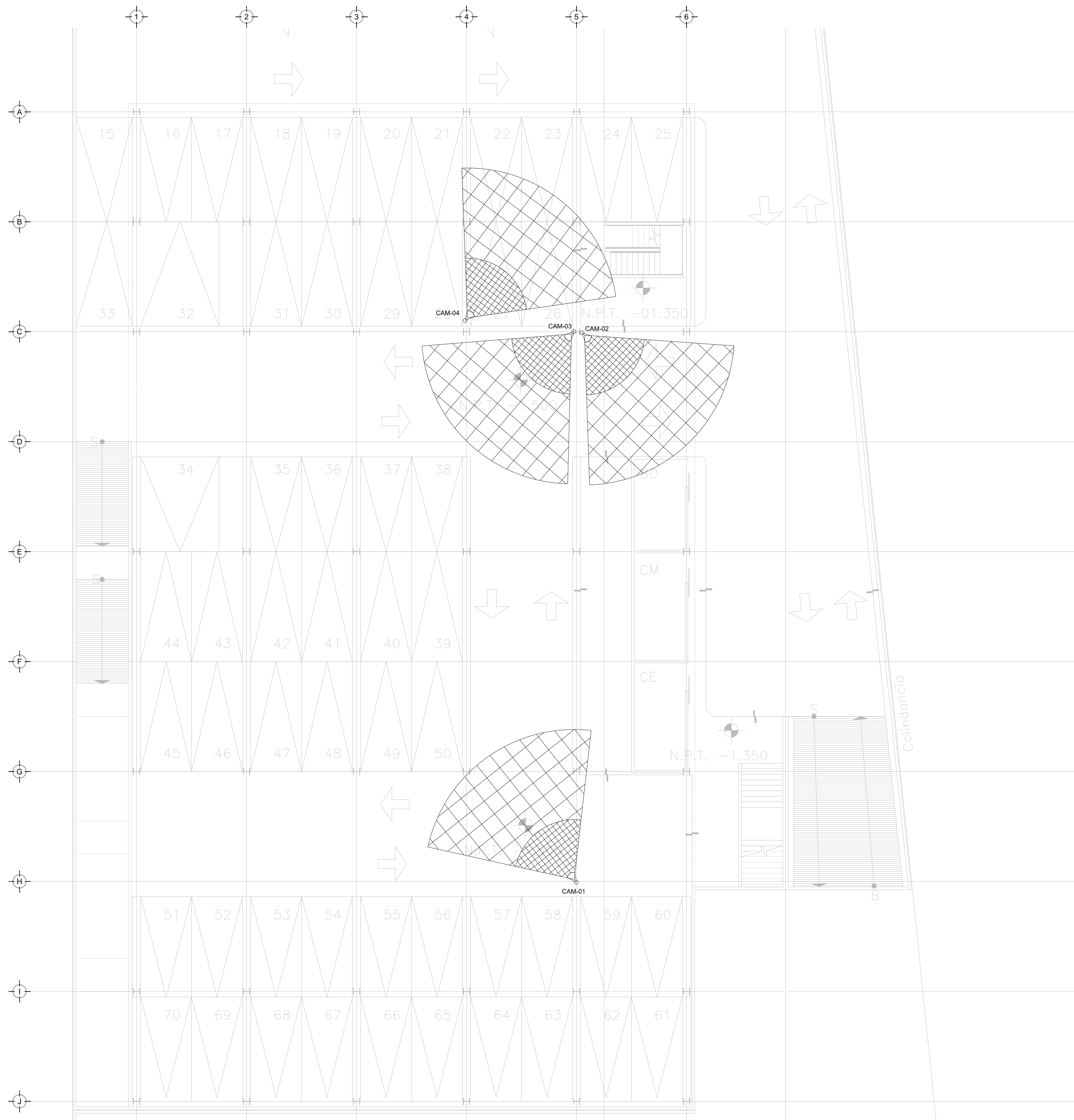

TENDIDO DE INSTALACIÓN CCTV (ESTACIONAMIENTO), N.P.T. -1.50 mts.
ESC: 1:125

SIMBOLOGÍA CCTV	
	CÁMARA MÍNIMO PARA INTERIORES IP ZMP WISENET III ANTIVAN LEN FLUJ
	CÁMARA TIPO BULLET PARA ÁREAS DE SERVICIO IP ZMP WISENET III LEDS LENTEFLUJ
	CABLE COAXIAL RG6 PARA TRANSMISIÓN DE VIDEO
	CONTACTO REGULADO PARA ALIMENTACIÓN DE EQUIPOS (VER PLANOS ELÉCTRICOS)
	APERTURA DE CÁMARA
	SERVIDOR DE GRABACIÓN DE CÁMARAS
	SWITCH NECESARIO PARA CÁMARAS
	CHAROLA TIPO MALLA, 10 CMS PROFUNDIDAD, MARCA TECNOTRAY O SIMILAR
	N.L.B. NIVEL DE LECHO BAJO DE CHAROLA

NOTAS ADICIONALES

EN AUSENCIA DE CHAROLA, SE USARÁ TUBERÍA CONDUIT PDG 21MM (3/4") COMO CANALIZACIÓN A MENOS QUE SE INDIQUE LO CONTRARIO EN CEDULA.

LA CEDULA INDICA CANTIDAD DE CABLES EN CANALIZACIÓN DEL TIPO ESPECIFICADO EN LA SIMBOLOGÍA DE ACUERDO AL TIPO DE INSTALACION.

CANTIDAD DE EQUIPOS	

USO ESPECIFICO DEL PREDIO:
TIPO DE TRAMITE:

DATOS DEL PROPIETARIO

NOMBRE: ..
CALLE: .. No.: ..
COLONIA: ..
DELEGACION: ..
TELEFONO: ..
FIRMA: ..

DATOS DEL D.R.O

NOMBRE: xx
CEDULA PROFESIONAL: xx
DIRECCION: xx
DELEGACION: xx
TELEFONO: xx
FIRMA: ..

CORRESPBLE. INGENIERIAS

NOMBRE: xx
CEDULA PROFESIONAL: xx
DIRECCION: xx
DELEGACION: xx
TELEFONO: xx
FIRMA: ..

DATOS DEL D.R.O

NOMBRE: ..
CEDULA PROFESIONAL: .. COL. ..
DIRECCION: ..
DELEGACION: ..
TELEFONO: ..
FIRMA: ..

DATOS GENERALES

DATOS DEL PREDIO		USO
CLAVE CATASTRAL:	AREA: M2.	HABITACIONAL <input type="checkbox"/>
CONDominio:	LOTE: m	UNIFAMILIAR <input type="checkbox"/>
DIRECCION:	No OFICIAL:	PLURIFAMILIAR (CONDominio) <input type="checkbox"/>
ENTRE LA CALLE:		COMERCIAL <input type="checkbox"/>
Y LA CALLE:		SERVICIOS <input type="checkbox"/>
COLONIA:		INDUSTRIAL <input type="checkbox"/>
DELEGACION:		
DICTAMEN DE USO DE SUELO		
No. DE FOLIO:	FECHA:	

NORMATIVIDAD

CONCEPTO	NORMA	PROYECTO	DF
ALTURA MAXIMA PERMITIDA			
COEFICIENTE DE OCUPACION DEL SUELO			
COEFICIENTE DE UTILIZACION DEL SUELO			
COEFICIENTE DE ABSORCIÓN DEL SUELO			
PORCENTAJE DEL AREA LIBRE			
RESTRICCIÓN AL FRENTE			
CALONES DE ESTACIONAMIENTO			
RESTRICCIÓNES DIC. USO DE SUELO			

RIVERO BORRELL - GUTIERREZ ARQUITECTOS ingenor

DATOS DE LA CONSTRUCCION

CONCEPTO	A. CONSTRUIDA	OBRA NUEVA	REGULARIZACION	LICENCIA ANTERIOR		
				No. LIC	FECHA	METROS
SOTANO						
PLANTA BAJA						
1er NIVEL						
MEZZANINE						
2do. NIVEL						
3er NIVEL						
VOLADOS						
OTROS						
ESTACIONAMIENTO						
TOTAL DE M ²						
BARDEO ML						
ALINEAMIENTO ML						
DEMOLICION						

ESCALA: 1:125

COTAS: METROS

CLAVE: ES-09

SELLO

Este plano sustituye a los anteriores

REVISIÓN - 00 21 febrero 2018

PLANO APTO PARA CONSTRUCCIÓN