

**CENTRO DE SERV. INFONAVIT Y DELEGACIÓN
CESI / DELEGACIÓN / AGUASCALIENTES**

**CALLE BALNEARIOS FRACC. EJIDO DE OJO CALIENTE
MUNICIPIO DE AGUASCALIENTES EDO. DE AGUASCALIENTES**

**PROYECTO EJECUTIVO
INSTALACIÓN PLUVIAL**

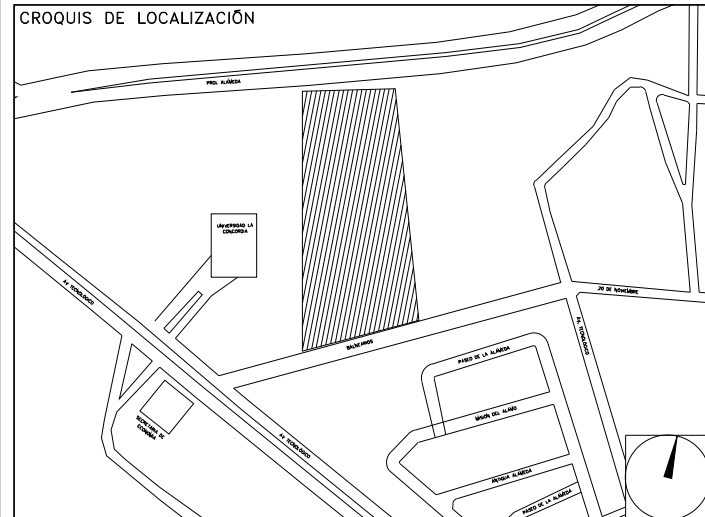

**DRENAJE PLUVIAL
ISOMÉTRICO GENERAL**

NUMERO DEL PLANO: AC-E-PL-HP-004-00		NORTE:	
FECHA: 00-00-00	ACOTACION: MTS	ESCALA: 1:200	
UBICACION DEL ARCHIVO:			

- NOTAS
- LA UBICACION DEL COLECTOR MARGINAL SE TENDRA QUE CONFIRMAR DE ACUERDO A LA FACTIBILIDAD.
 - TODAS LAS INSTALACIONES DE DRENAJE DE AGUAS NEGRAS, DEBERAN SOMETERSE A UNA PRUEBA HIDROSTÁTICA DE 10 m.c.a. (1 kg/cm²) DURANTE UN TIEMPO MÍNIMO DE 2 HORAS, ADÉMÁS DE QUE DICHA PRUEBA SE REALIZARA POR SECCIONES Y ANTES DE TERMINARSE MUROS Y PISOS, PERO ASEGURANDO LA CORRECTA UNIÓN DE TODAS LAS CONEXIONES DE ACUERDO A LA NORMA: NOM-001-CONAGUA-2009.
 - LAS PUNTAS DE LA TUBERÍA INSTALADA DEBERÁN SER TAPADAS PROVISIONALMENTE, PARA EVITAR LA ENTRADA DE BASURA.
 - ANTES DE COLOCAR LOS ELEMENTOS ESTRUCTURALES DE CONCRETO: MUROS, TRABES Y LOSAS, DEBERÁ DE PREVENIRSE LA PREPARACIÓN PARA PASOS DE TUBERÍA DEJANDO UNA CAMISA DE TUBERÍA DE PVC, DE UN DIÁMETRO MAYOR AL DIÁMETRO DEL PROYECTO, DEBIENDOSE RESPETAR DIÁMETROS, POSICIÓN EN PLANTA Y ELEVACIÓN.
 - CUALQUIER INTERFERENCIA QUE SE TENGA CON LA INSTALACION PROYECTADA, CON LAS OTRAS INSTALACIONES DEBERÁ DE RESOLVERSE CON LA COORDINACIÓN Y APROBACIÓN DE LA SUPERVISIÓN PARA SU CORRECTA Y ADECUADA COLOCACION POR PARTE DEL CONTRATISTA.

INFONAVIT AGUASCALIENTES DATOS GENERALES DE PROYECTO	
SISTEMA PROYECTADO	DRENAJE PLUVIAL
ÁREA DE CAPTACIÓN	3597.12m ²
COEFICIENTE DE ESCURRIMIENTO	0.95
INTENSIDAD DE LLUVIA	162mm/hr
GASTO PLUVIAL	0.1537m ³ /s
PERIODO DE RETORNO	10 AÑOS
TIEMPO DE CONCENTRACIÓN	5 MINUTOS

SIMBOLOGÍA	
TUBERÍA	SENT. DE FLUJO
COLADERA	CODO A 90°
YEE	REGISTRO
CODO A 45°	POZO DE VISITA
TAPON REGISTRO	TRINCHERA
NOMENCLATURA	
XXX-XX-XXXX	
—	DIÁMETRO EN MM
—	INCLINACIÓN EN MILESIMAS
—	LONGITUD EN METROS



USO ESPECIFICO DEL PREDIO:
TIPO DE TRAMITE:

DATOS DEL PROPIETARIO
NOMBRE: No:
CALLE:
COLONIA:
DELEGACION:
TELEFONO:
FIRMA:

DATOS DEL PREDIO		USO
CLAVE CATASTRAL:		
CONDominio:	AREA: M2.	HABITACIONAL <input type="checkbox"/>
MEIDA DEL FRENTE:	LOTES:	UNIFAMILIAR <input type="checkbox"/>
DIRECCION:	FONDO: m	PLURIFAMILIAR (CONDominio) <input type="checkbox"/>
CALLE:	No OFICIAL:	COMERCIAL <input type="checkbox"/>
ENTRE LA CALLE Y LA CALLE:		SERVICIOS <input type="checkbox"/>
COLONIA:		INDUSTRIAL <input type="checkbox"/>
DELEGACION:		
DICTAMEN DE USO DE SUELO		
No. DE FOLIO:	FECHA:	

DATOS DEL D.R.O
NOMBRE: XX
CEDULA PROFESIONAL: XX
DIRECCION: XX
DELEGACION: XX
TELEFONO: XX
FIRMA:

NORMATIVIDAD			
CONCEPTO	NORMA	PROYECTO	DF.
ALTURA MAXIMA PERMITIDA			
COEFICIENTE DE OCUPACION DEL SUELO			
COEFICIENTE DE UTILIZACION DEL SUELO			
COEFICIENTE DE ABSORCION DEL SUELO			
PORCENTAJE DEL AREA LIBRE			
RESTRICCION AL FRENTE			
CAJONES DE ESTACIONAMIENTO			
RESTRICCIONES DIC. USO DE SUELO			

CORRESPBLE. INGENIERIAS
NOMBRE: XX
CEDULA PROFESIONAL: XX
DIRECCION: XX
DELEGACION: XX
TELEFONO: XX
FIRMA:

DATOS DEL D.R.O
NOMBRE: ..
CEDULA PROFESIONAL: ..
DIRECCION: COL.
DELEGACION:
TELEFONO:
FIRMA:

**RIVERO BORRELL - GUTIERREZ
ARQUITECTOS ingenor**

DATOS DE LA CONSTRUCCION			
CONCEPTO	A. CONSTRUIDA	OBRA NUEVA	REGULARIZACION
SOTANO			
PLANTA BAJA			
1er NIVEL			
MEZZANINE			
2do. NIVEL			
3er NIVEL			
VOLADOS			
ESTACIONAMIENTO			
OTROS			
TOTAL DE M ²			
BARDEO ML			
ALINEAMIENTO ML			
DEMOLICION			

ESCALA:
1 : 200

COTAS:
METROS

CLAVE:
HP-04

SELLO

Este plano sustituye a los anteriores

REVISIÓN - 00 21 febrero 2018

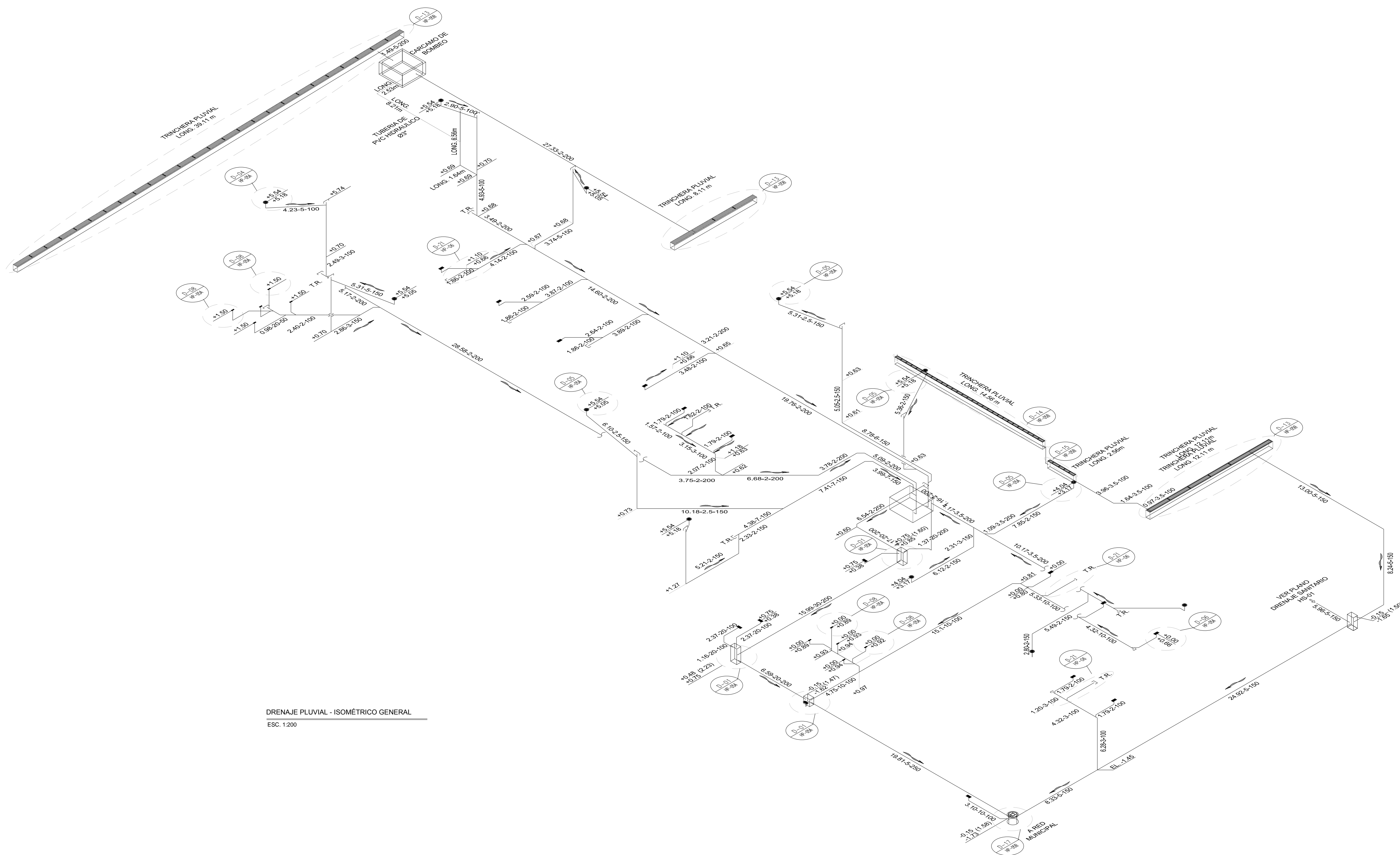

DRENAJE PLUVIAL - ISOMÉTRICO GENERAL
ESC. 1:200

PLANO APTO PARA CONSTRUCCIÓN