

**CENTRO DE SERV. INFONAVIT Y DELEGACIÓN
CESI / DELEGACIÓN / AGUASCALIENTES**
CALLE BALNEARIOS FRACC. EJIDO DE OJO CALIENTE
MUNICIPIO DE AGUASCALIENTES EDO. DE AGUASCALIENTES

**PROYECTO EJECUTIVO
INSTALACIÓN ELÉCTRICA**

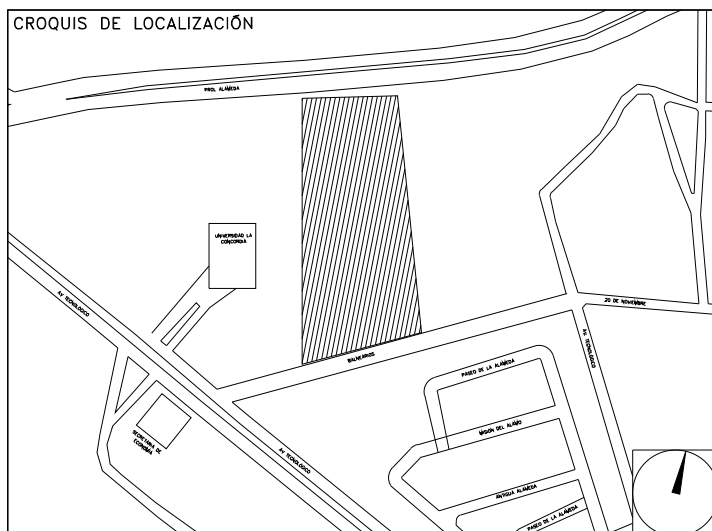

ALIMENTADORES CESI

NÚMERO DEL PLANO: AC-E-PL-IE-08-00
 FECHA: 00-00-00
 ACOTACIÓN: MTS
 ESCALA: 1:125
 UBICACIÓN DEL ARCHIVO: NORTE



- NOTAS GENERALES:**
- ESTE PLANO FUE ELABORADO DE ACUERDO A LA NORMA OFICIAL MEXICANA NOM-001-SEDE-2012 RELATIVA A LAS INSTALACIONES DESTINADAS AL SUMINISTRO Y USO DE ENERGÍA ELÉCTRICA.
 - TODO EL MATERIAL ELÉCTRICO QUE SE UTILIZA EN ESTA INSTALACIÓN ESTARÁ CERTIFICADO POR ANE.
 - LAS TRAYECTORIAS DE CANALIZACIONES SON INDICATIVAS, SU UBICACIÓN FINAL PUEDE VARIAR EN FUNCIÓN DE OTRAS INSTALACIONES PRIORITARIAS O EXISTENTES, PARA SU EVENTUAL RETRAZADO DEBE CONSULTAR A LA SUPERVISIÓN EN LA OBRA.
 - LA TUBERÍA ES DE TIPO CONDUIT FFC EN PLAFÓN Y MURO FALSO Y CONDUIT PFG PARA TUBERÍAS ENBEBIDAS EN PISO O MURO EN LOS DIÁMETROS INDICADOS.
 - NO SE PERMITE EL USO DE GRASAS COMESTIBLES PARA CABLEAR LAS TUBERÍAS, SÓLO EL USO DE TALCO INDUSTRIAL.
 - EL TAMAÑO NOMINAL DE LAS CAJAS REGISTRO QUE RECIBAN MÁS DE DOS TUBERÍAS, SERÁ EL INMEDIATO SUPERIOR AL DEL TUBO DE MAYOR DIÁMETRO.
 - LOS CONDUCTORES A UTILIZAR SERÁN CON AISLAMIENTO TIPO THHW-L.S. 90° 600 V Y SI MARCA CONDULEX O SIMILAR.
 - TODO CABLE EMPLEADO PARA TIERRA FÍSICA (D-DESNUDO) SERÁ DE COBRE DEL CALIBRE INDICADO Y CUANDO VIVA CON AISLAMIENTO ESTE SERÁ DEL TIPO THHW-L.S. 600 V DE COLOR VERDE.
 - LAS CONEXIONES EN LAS CAJAS REGISTRO DEBERÁN REALIZARSE MEDIANTE CONECTORES TIPO RESISTE SCOTCH LOCK DEL TAMAÑO ADECUADO AL CALIBRE DEL CABLE.
 - TODO LOS EMPALMES Y DERIVACIONES DE CABLES EN LOS THHW-L.S. 600 V REGISTROS, SE DEBERÁN AISLAR CON CINTA DE PVC PARA 600 V, TEMPERATURA MÁXIMA DE OPERACIÓN DE 105°C AUTOEXTINGUIBLE, RETARDANTE A LA FLAMA.
 - EL COLOR DE COLORES PARA EL CABLEADO DE CIRCUITOS SERÁ EL SIGUIENTE:
 FASE: NEGRO, AZUL O ROJO
 NEUTRO: BLANCO O GRIS NATURAL
 TIERRA: VERDE O DESNUDO
 - LA LETRA "Y" INDICA CONDUCTOR DESNUDO PARA LA TIERRA FÍSICA.
 - EL DIÁMETRO DE LAS TUBERÍAS ESTÁ INDICADO EN MILÍMETROS.
 - DEBERÁN REPORTARSE EN OBRA TODAS LAS TRAYECTORIAS ADUI INDICADAS, CUALQUIER CAMBIO EN LAS MISMAS REQUIERE AUTORIZACIÓN POR PARTE DE LA DIRECCIÓN DE OBRA.
 - EL TAMAÑO NOMINAL DE LAS TUBERÍAS, ES EL CORRESPONDIENTE A LA NORMATIVIDAD VIGENTE, DE ACUERDO A LA NOM-001-SEDE-2012 DE LA SECRETARÍA DE ENERGÍA.
 - LOS CONDUCTORES MÍNIMOS PARA ALUMBRADO SERÁN DE CALIBRE 12 AWG Y PARA CONTACTOS SERÁN DE CALIBRE 18AWG.
 - LAS ALTURAS DEFINITIVAS DE LUMINARIAS, APAGADORES Y CONTACTOS SE DEBERÁN CRUZAR CON LOS PLANOS DE ARQUITECTURA ANTES DE SU INSTALACIÓN.
 - LA DISTRIBUCIÓN DE EQUIPOS VIENE DADA POR EL PROYECTO ARQUITECTÓNICO ORIGINAL, LA INSTALACIÓN ELÉCTRICA SE LIMITA A SU ALIMENTACIÓN Y CONTROL.
 - LA ALIMENTACIÓN DE FUERZA DE EQUIPOS DE HVAC Y EXTRACCIÓN DEBERÁ PERMANECER EN SU SITIO ES CONSIDERADA EN EL PROYECTO PARA LA ZONA DE OFICINAS ÚNICAMENTE.

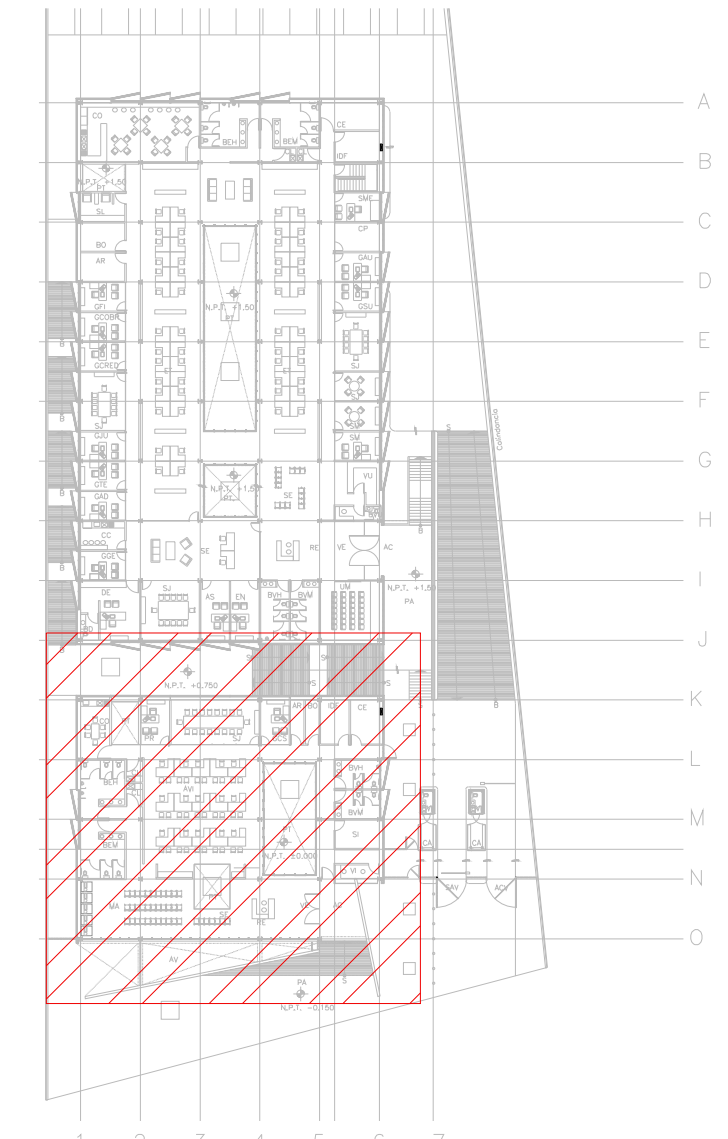

CROQUIS DE UBICACIÓN
 ESC: S/E

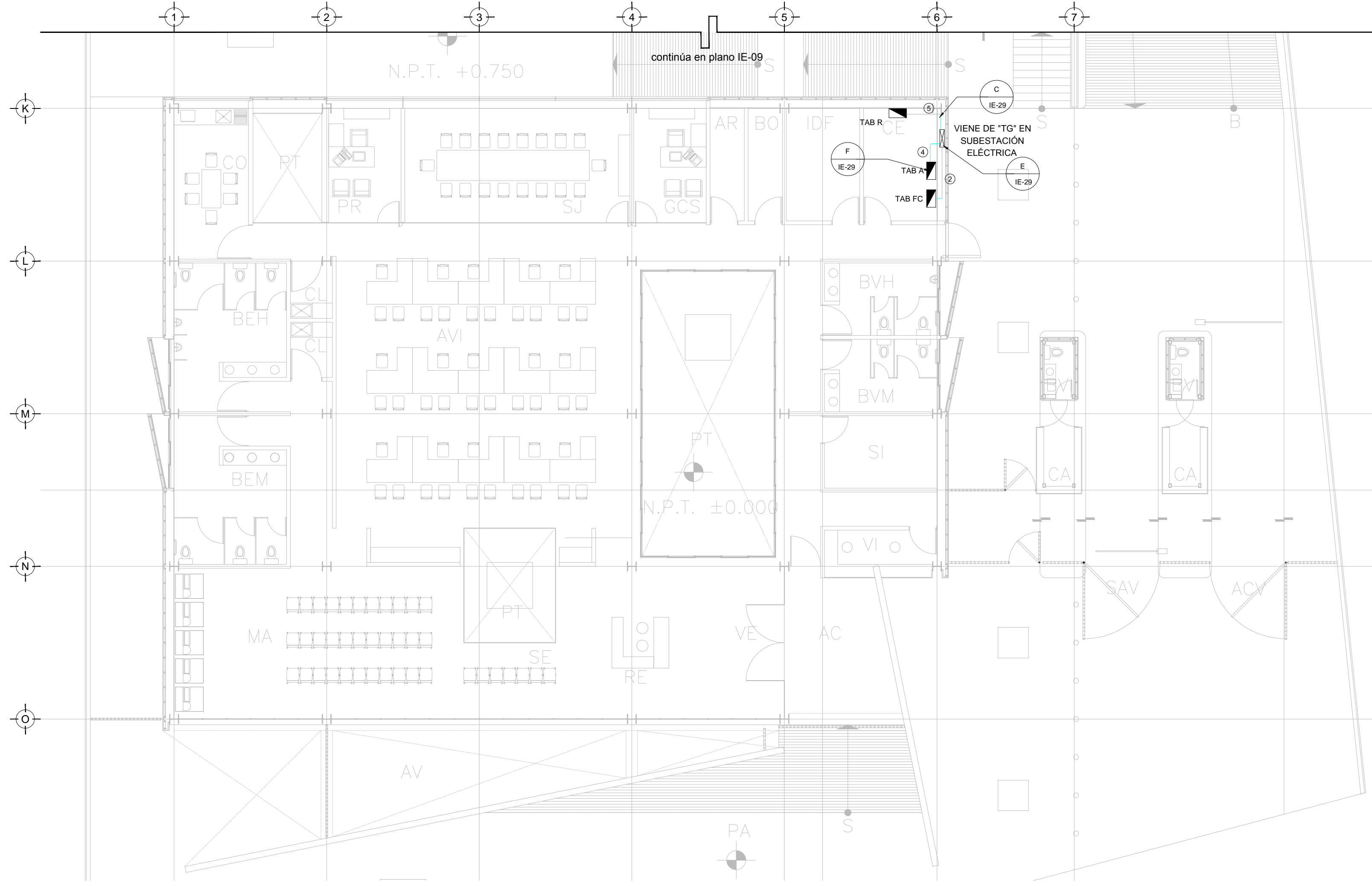

TENDIDO DE INSTALACIÓN ELÉCTRICA (ALIMENTADORES) N.P.T. ±0.00mts.
 ESC: 1:125

CEDULA

- T-78mm, (3")
6-10AWG, 2N-10AWG, 1φ-4AWG.
- T-27mm, (3/4")
3-8AWG, 1N-8AWG, 1φ-12AWG.
- T-41mm, (1 1/2")
3-2AWG, 1N-2AWG, 1φ-8AWG.
- T-35mm, (1-1/4")
3-6AWG, 1N-6AWG, 1φ-10 AWG.
- T-35mm, (1" 1/4)
3-6AWG, 1N -6AWG 1φ-12AWG, 1v-12 AWG.
- T-35mm, (1" 1/4)
3-4AWG, 1N-4AWG, 1V-10AWG, 1φ-10AWG.
- T-53mm, (2")
3-10AWG, 1N-20 AWG, 1φ-8AWG, 1v-8 AWG.

SIMBOLOGÍA

	TRANSFORMADOR TIPO PEDESTAL
	ACOMETIDA CFE
	REGISTRO EN BAJA TENSIÓN
	BASE PARA MEDICIÓN
	CHAROLA ELÉCTRICA DE ALUMINIO
	TUBERÍA CONDUIT PARED GRUESA GALVANIZADO BAJO LECHO
	TUBERÍA CONDUIT PARED GRUESA GALVANIZADO SUBTERRÁNEO
	TABLERO ELÉCTRICO DE BAJA TENSIÓN, CORRIENTE NORMAL
	UNIDAD DE ENERGÍA DE RESPALDO
	TABLERO ELÉCTRICO DE BAJA TENSIÓN, PARA FUERZA
	EQUIPO PERTENECIENTE A OTRA INSTALACIÓN. (VER PLANO INDICADO)

- NOTAS:**
- ESTE PROYECTO CUMPLE CON LO INDICADO EN LAS NORMAS: NOM-001-SEDE-2012.
 - LA CONFIGURACIÓN DE LOS CIRCUITOS PARA BAJA TENSIÓN SERÁ LA INDICADA. EL ALIMENTADOR SERÁ CABLE DE COBRE CON AISLAMIENTO INDIVIDUAL TIPO THHW-L.S./THHW-L.S. 75°C DE TEMPERATURA DE OPERACIÓN, 600V. MARCA CONDULEX O VIAKON
 - LA CAÍDA DE TENSIÓN MÁXIMA DE DISEÑO DE LOS CIRCUITOS ALIMENTADORES Y DERIVADOS HASTA LA SALIDA MÁS LEJANA, NO DEBE SER MAYOR DEL 5% COMO LO ESTABLECE LA NOM-001-SEDE-2012.
 - TODO EL MATERIAL Y EL EQUIPO EMPLEADO DEBE SER CERTIFICADO POR UL Ó ANE.
 - VER MEMORIA DESCRIPTIVA Y DE CÁLCULO DE INSTALACIONES ELÉCTRICAS.
 - PARA LOS EQUIPOS EXISTENTES SE DEBERÁ CONSIDERAR, LA LIMPIEZA, REUBICACIÓN SI ES NECESARIO, MANTENIMIENTO Y PUESTA A PUNTO POR PARTE DEL INSTALADOR.
 - PARA EL SISTEMA DE TIERRAS SE USARÁ MALLA DE 4/0 AWG DESNUDO C.U. 0.8MM Y VARILLAS COOPERWELD DE 3M.
 - CUMPLIENDO CON LO ESTABLECIDO EN EL DOCUMENTO "CUARTOS DE COMUNICACIONES IDF'S Y MDF'S INSTITUCIONALES", LOS CONDUCTORES DE ALIMENTADORES NEUTROS SE SOBREDIMENSIONARÁN CON UN FACTOR DE 1.73 VECES EL CALIBRE DE LAS FASES PARA LOS TABLEROS DE ENERGÍA REGULADA

USO ESPECÍFICO DEL PREDIO:
TIPO DE TRAMITE:

DATOS DEL PROPIETARIO
 NOMBRE: No.:
 CALLE:
 COLONIA:
 DELEGACION:
 TELEFONO:
 FIRMA:

DATOS DEL D.R.O
 NOMBRE: XX
 CEDULA PROFESIONAL: XX
 DIRECCION: XX
 DELEGACION: XX
 TELEFONO: XX
 FIRMA:

CORRESPBLE. INGENIERIAS
 NOMBRE: XX
 CEDULA PROFESIONAL: XX
 DIRECCION: XX
 DELEGACION: XX
 TELEFONO: XX
 FIRMA:

DATOS DEL D.R.O
 NOMBRE: ..
 CEDULA PROFESIONAL: ..
 DIRECCION: .. COL.
 DELEGACION:
 TELEFONO:
 FIRMA:

DATOS DEL PREDIO
 CLAVE CATASTRAL:
 AREA: M2.
 MEDIDA DEL FRENTE: FONDO: m
 DIRECCION:
 CALLE: No OFICIAL:
 ENTRE LA CALLE:
 Y LA CALLE:
 COLONIA:
 DELEGACION:
 DICTAMEN DE USO DE SUELO
 No. DE FOLIO: FECHA:

USO
 HABITACIONAL
 UNIFAMILIAR
 PLURIFAMILIAR (CONDOMINIO)
 COMERCIAL
 SERVICIOS
 INDUSTRIAL

NORMATIVIDAD

CONCEPTO	NORMA	PROYECTO	DF
ALTURA MÁXIMA PERMITIDA			
COEFICIENTE DE OCUPACION DEL SUELO			
COEFICIENTE DE UTILIZACION DEL SUELO			
COEFICIENTE DE ABSORCIÓN DEL SUELO			
PORCENTAJE DEL AREA LIBRE			
RESTRICCIÓN AL FRENTE			
CAJONES DE ESTACIONAMIENTO			
RESTRICCIONES DIC. USO DE SUELO			

RIVERO BORRELL - GUTIERREZ
ARQUITECTOS ingenor

DATOS DE LA CONSTRUCCION

CONCEPTO	A. CONSTRUIDA	OBRA NUEVA	REGULARIZACION	LICENCIA ANTERIOR	
				No. LIC	FECHA
SOTANO					
PLANTA BAJA					
1er NIVEL					
MEZZANINE					
2do. NIVEL					
3er NIVEL					
VOLADOS					
ESTACIONAMIENTO					
OTROS					
TOTAL DE M ²					
BARDEO ML					
ALINEAMIENTO ML					
DEMOLICION					

ESCALA: 1:125

SELLO

COTAS: METROS

CLAVE: IE-08

Este plano sustituye a los anteriores
REVISIÓN - 00 21 febrero 2018

PLANO APTO PARA CONSTRUCCIÓN