

**CENTRO DE SERVICIO INFONAVIT  
CESI / TORREÓN**  
**LOTE 2, 3, 4 Y 5 FRACC. B-2 MANZANA 44-A, AV. JUÁREZ**  
**FRACC. LAS TORRES MUNICIPIO DE TORREÓN, COAHUILA**

SÍMBOLO	INDICA
	Panel de Precastado de Concreto de 1 cm de espesor con basidores de PTR como parte del sistema midiendo en espesor 12 cms total nominal.
	Muro de panel de yeso (Tablaroca), pizado a postes de Lamina Galvanizada en ancho y calibre segun el caso para dar espesor indicado en muro.
	Muro de panel de cemento (Durorock), pizado a postes de Lamina Galvanizada en ancho y calibre segun el caso para dar espesor indicado en muro.
	Lambrin de panel de yeso (Tablaroca), pizado a postes de Lamina Galvanizada.
	Lambrin de panel de cemento (Tablaroca), pizado a postes de Lamina Galvanizada.
	Muro de Concreto armado en espesor y acero segun calculo estructural (revisar planos estructurales)
	Muro de Block de 15x20x40 armado con escalerilla y castillos ocultos, distancias segun calculo estructural (revisar planos estructurales)
	Murete de capuchino a base de tabique 7x14x28 reforzado con castillos, distancias entre ellos segun calculo, y data de cerramiento, (revisar planos estructurales)
	Can de Madera, o de PTR, insertado en muro de Tablaroca segun el caso para recibir cancelerías o puertas.

**PROYECTO EJECUTIVO**

PLANO: **ALBAÑILERÍAS**

COPIOS DE LOCALIZACIÓN

NÚMERO DEL PLANO: \_\_\_\_\_ NORTE:

UBICACIÓN DEL ARCHIVO: \_\_\_\_\_

- NOTAS INDICATIVAS**
- Las cotas Rigén al dibujo.
  - La distancia de entre ejes siempre será de 6 mts, con excepción de los que están indicados por arquitectura.
  - Se respetarán las posiciones de los muros indicados por las cotas, y solo en caso de que exista diferencia de posición por motivos de obra, se informará de inmediato a Rivero Borrell - Gutiérrez Arquitectos, para dar la nueva posición avalada por arquitectura.
  - Todos los muros que reciben marcos de puertas en sus costados o en sus esquinas, tendrán que ser reforzados con canes de madera de pino de primera, y en el caso de recibir puerta metálica el refuerzo detrás del tablaroca será de PTR soldado a la estructura.
  - Tanto el diseñador y la posición correcta de los muros es responsabilidad del Constructor y tendrá que cruzar planos de albañilerías con medidas físicas en obra antes de comenzar a sembrar muros.

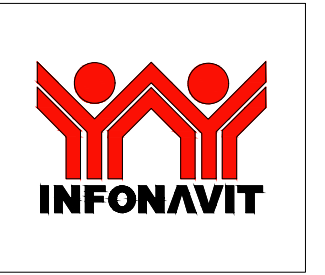

**USO ESPECÍFICO DEL PREDIO:** \_\_\_\_\_

**TIPO DE TRÁMITE:** \_\_\_\_\_

**DATOS DEL PROPIETARIO**

NOMBRE: \_\_\_\_\_ No.: \_\_\_\_\_

CALLE: \_\_\_\_\_

COLONIA: \_\_\_\_\_

DELEGACIÓN: \_\_\_\_\_

TELÉFONO: \_\_\_\_\_

**DATOS DEL D.R.O**

NOMBRE: \_\_\_\_\_

CEDULA PROFESIONAL: \_\_\_\_\_

DIRECCIÓN: \_\_\_\_\_

DELEGACIÓN: \_\_\_\_\_

TELÉFONO: \_\_\_\_\_

**CORRESPBLE. INGENIERIAS**

NOMBRE: \_\_\_\_\_

CEDULA PROFESIONAL: \_\_\_\_\_

DIRECCIÓN: \_\_\_\_\_

DELEGACIÓN: \_\_\_\_\_

TELÉFONO: \_\_\_\_\_

FIRMA: \_\_\_\_\_

**DATOS GENERALES**

DATOS DEL PREDIO		USO
CLAVE CATASTRAL:	M2.	HABITACIONAL <input type="checkbox"/>
ÁREA:	FONDO: m	UNIFAMILIAR <input type="checkbox"/>
LOTE:	No OFICIAL:	PLURIFAMILIAR (ECONÓMICO) <input type="checkbox"/>
DIRECCIÓN DEL FRENTE:		COMERCIAL <input type="checkbox"/>
CALLE:		SERVICIOS <input type="checkbox"/>
ENTRE LA CALLE Y LA CALLE:		INDUSTRIAL <input type="checkbox"/>
COLONIA:		
DELEGACIÓN:		
DICTAMEN DE USO DE SUELO	FECHA:	
No. DE FOLIO:		

**NORMATIVIDAD**

CONCEPTO	NORMA	PROYECTO	DM
ALTURA MÁXIMA PERMITIDA			
COEFICIENTE DE OCUPACIÓN DEL SUELO			
COEFICIENTE DE UTILIZACIÓN DEL SUELO			
COEFICIENTE DE ABSORCIÓN DEL SUELO			
PORCENTAJE DEL ÁREA LIBRE			
RESTRICCIÓN AL FRENTE			
CAJONES DE ESTACIONAMIENTO			
RESTRICCIÓNES DIC. USO DE SUELO			

**RIVERO BORRELL - GUTIERREZ  
ARQUITECTOS**

**SELLO**

ESCALA: **1 : 100**

COTAS: **METROS**

CLAVE: **AL-03**

Este plano sustituye a los anteriores  
**REVISIÓN - 00 / 23 febrero 2018**

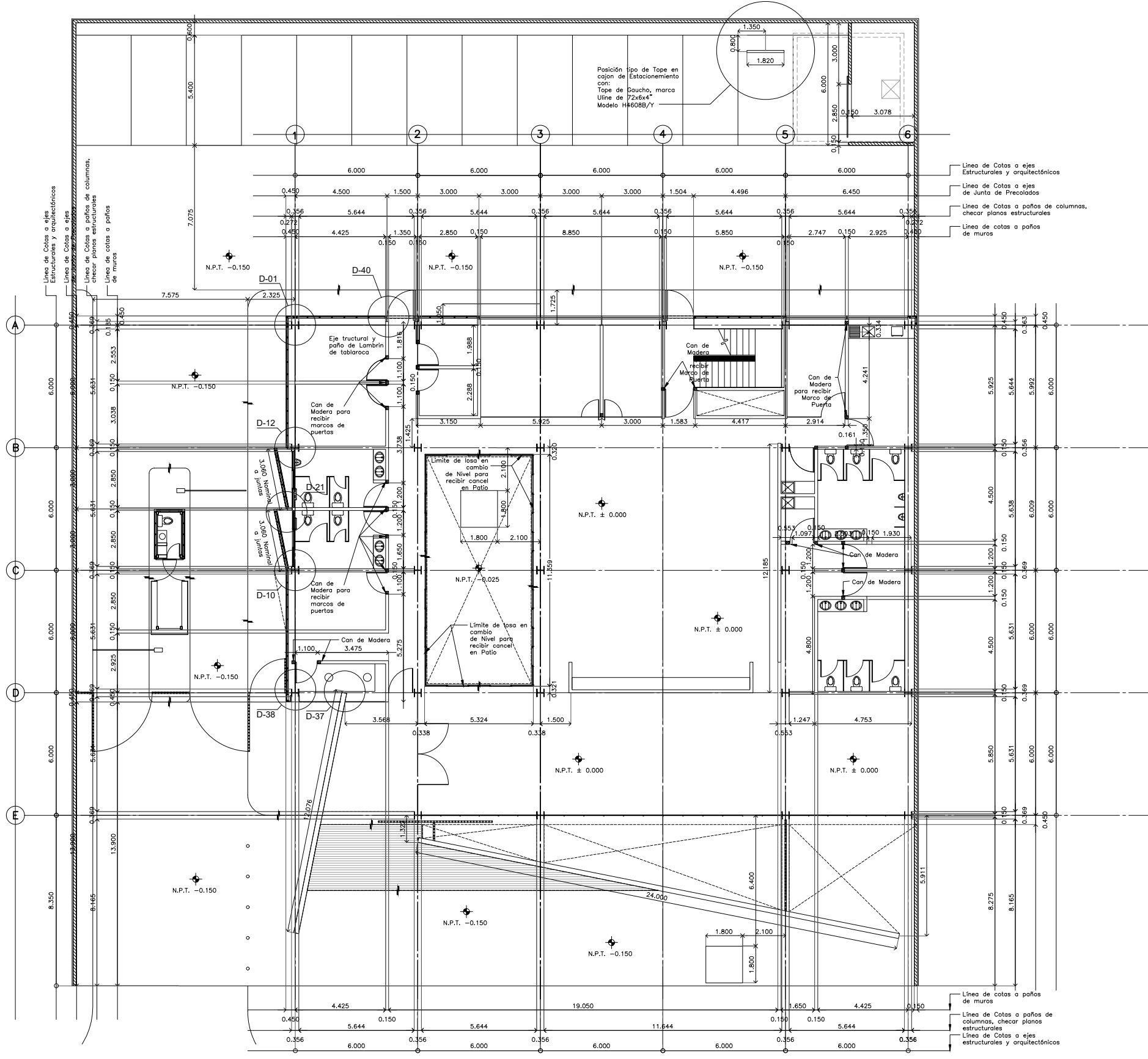

**PLANTA ARQUITECTÓNICA ALBAÑILERÍAS NIVEL ±0.000**  
**DETALLE 01**