

CENTRO DE SERVICIO INFONAVIT

CESI / ALTAMIRA

**BOULEVARD ALLENDE No. 902 COL. LA POTOSINA
MUNICIPIO ALTAMIRA TAMAULIPAS**

PROYECTO EJECUTIVO ESTRUCTURAL

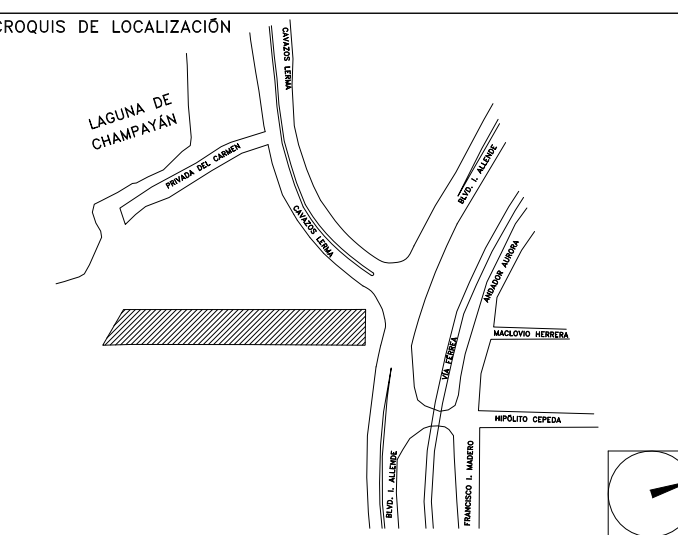

DETALLES DE CONEXIONES

NUMERO DEL PLANO: AL-E-PL-E-007-00	NORTE:
FECHA: 00-00-00	ACOTACION: ESCALA: INDICADA INDICADA
UBICACION DEL ARCHIVO:	



NOTAS GENERALES:

- 1 LAS DIMENSIONES ESTAN DADAS EN CENTIMETROS, LOS NIVELES EN METROS, EXCEPTO DONDE SE INDIQUE OTRA UNIDAD.
- 2 VERIFICAR DIMENSIONES, PLANOS Y NIVELES DE PISO TERMINADO EN PLANOS ARQUITECTONICOS Y EN OBRA, LOS CUALES RIGEN SOBRE NIVELES DE ESTRUCTURA Y QUE DE EXISTIR DIFERENCIA INFORMAR DE INMEDIATO AL DESPACHO DE ARQUITECTURA.
- 3 MATERIALES:
 - a) TODO EL ACERO EN PLACAS Y PERFILES ESTRUCTURALES SERA A-50 fy=3515kg/cm² Y CUMPLIRAN NORMAS DE A.S.T.M. ASTM A-50 fy=3515kg/cm² Y CUMPLIRAN NORMAS DE A.S.T.M. ASTM A-503 GRADO C, ARANDELAS ASTM F-436.
 - b) BARRENOS TIPO ESTANDAR
 - c) TODA LA SOLDADURA DE TALLER Y CAMPO SERA DE LA SERIE E-70xx Y SE APLICARA SEGUN NORMAS DE A.W.S.
 - d) SE APLICARA UNA CAPA DE PINTURA DRY-FALL RESISTENTE AL OXIDO, DEBERA QUEDAR UN ESPESOR MINIMO DE 75 MICRAS, FINALMENTE SE APLICARAN CAPAS DE PINTURA INTUMESCENTE FIRE CONTROL (PROTECCION PASIVA CONTRA FUEGO) CON EQUIPO AIRLESS SPRAYER, OBTENIENDO UN ESPESOR MINIMO DE 1200 MICRAS. LAS PINTURAS OCUPADAS SERAN DE LA MARCA SHERWIN WILLIAMS, COLOR BLANCO.
- 4 NOTACION MANUA, IMCA.
- 5 EL FABRICANTE DE LA ESTRUCTURA DEBERA HACER PLANOS DE TALLER QUE SERAN REVISADOS POR LA SUPERVISION.
- 6 TODA SOLDADURA NO INDICADA SERA UN CORDON CORRIDO A TODO ALREDEDOR DEL ESPESOR MENOR DE LAS PLACAS Y/O ELEMENTOS POR SOLDAR.
- 7 TODAS LAS CONEXIONES ATORNILLADAS CON PERNAS A-325 DEBEN SER INSTALADOS DE ACUERDO CON LA ULTIMA ESPECIFICACION "SPECIFICATION FOR STRUCTURAL JOINTS USING ASTM 325 BOLTS"

NOMENCLATURA

C	COLUMNA METALICA
TM	TRABE METALICA
N.S.E., NIVEL SUPERIOR ESTRUCTURA	

USO ESPECIFICO DEL PREDIO:

TIPO DE TRAMITE:

DATOS DEL PROPIETARIO

NOMBRE: No.:
 CALLE:
 COLOMIA:
 DELEGACION:
 FIRMA:

DATOS DEL D.R.O

NOMBRE: XX
 CEDULA PROFESIONAL: XX
 DIRECCION: XX
 DELEGACION: XX
 TELEFONO: XX
 FIRMA:

CORRESPBLE. INGENIERIAS

NOMBRE: XX
 CEDULA PROFESIONAL: XX
 DIRECCION: XX
 DELEGACION: XX
 TELEFONO: XX
 FIRMA:

DATOS DEL D.R.O

NOMBRE: ..
 CEDULA PROFESIONAL: ..
 DIRECCION: .. COL.
 DELEGACION:
 TELEFONO:
 FIRMA:

DATOS GENERALES

DATOS DEL PREDIO		USO
CLAVE CATASTRAL:	AREA: M2.	HABITACIONAL <input type="checkbox"/>
CONDOMINIO:	LOTE: m	UNIFAMILIAR <input type="checkbox"/>
MEIDA DEL FRENTE:	FONDO: m	PLURIFAMILIAR (CONDOMINIO) <input type="checkbox"/>
DIRECCION:	No OFICIAL:	COMERCIAL <input type="checkbox"/>
CALLE:		SERVICIOS <input type="checkbox"/>
ENTRE LA CALLE: Y LA CALLE:		INDUSTRIAL <input type="checkbox"/>
DELEGACION:		
DICTAMEN DE USO DE SUELO		
No. DE FOLIO:	FECHA:	

NORMATIVIDAD

CONCEPTO	NORMA	PROYECTO	OP.
ALTURA MAXIMA PERMITIDA			
COEFICIENTE DE OCUPACION DEL SUELO			
COEFICIENTE DE UTILIZACION DEL SUELO			
COEFICIENTE DE ABSORCION DEL SUELO			
PORCENTAJE DEL AREA LIBRE			
RESTRICCION AL FRENTE			
CAJONES DE ESTACIONAMIENTO			
RESTRICCIONES DIC. USO DE SUELO			

**RIVERO BORRELL - GUTIERREZ
ARQUITECTOS**



DATOS DE LA CONSTRUCCION

CONCEPTO	A. CONTRIBUIA	OBRA NUEVA	REGULARIZACION	LICENCIA ANTERIOR	
				No. LIC.	FECHA
SOTANO					
PLANTA BAJA					
1er NIVEL					
MEZZANINE					
2do. NIVEL					
3er NIVEL					
VOLADOS					
ESTACIONAMIENTO					
OTROS					
TOTAL DE M ²					
BARREO ML					
ALINEAMIENTO ML					
DEMOLICION					

ESCALA:
INDICADA

COTAS:
METROS

CLAVE:
E-07

SELLO

Este plano sustituye a los anteriores
REVISION - 00 6 marzo 2018

PLANO APTO PARA CONSTRUCCION

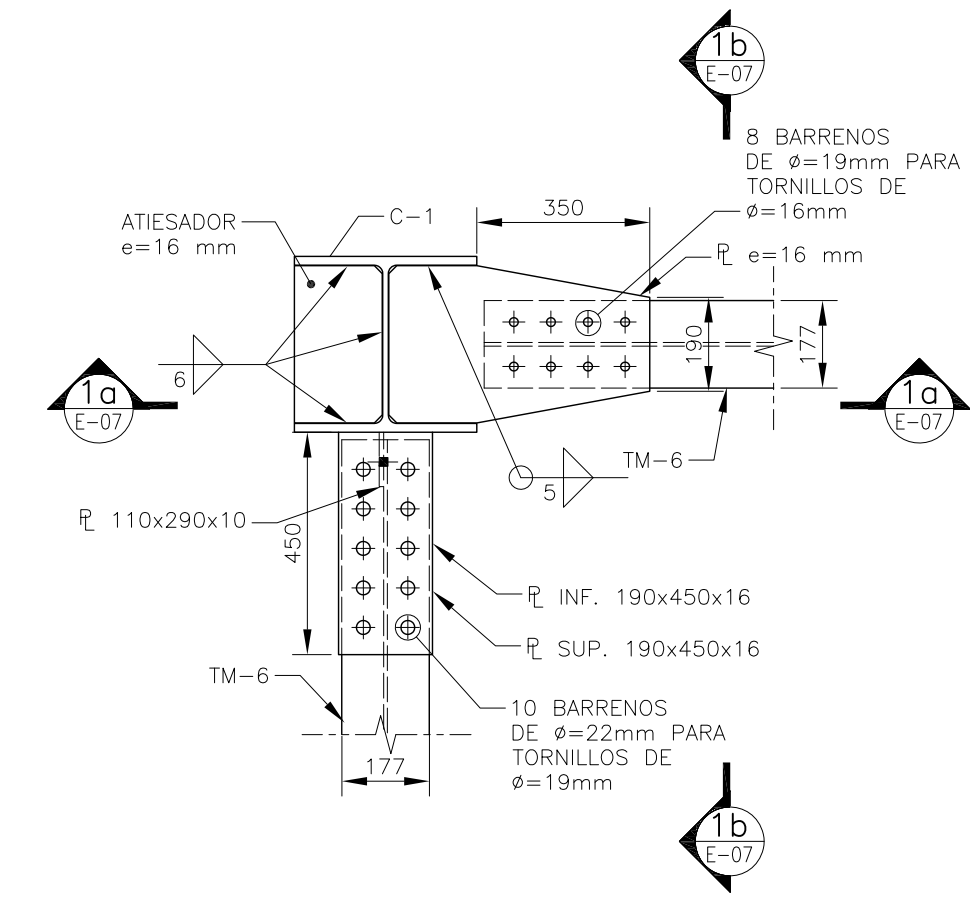

DETALLE 1
ESC. 1:15

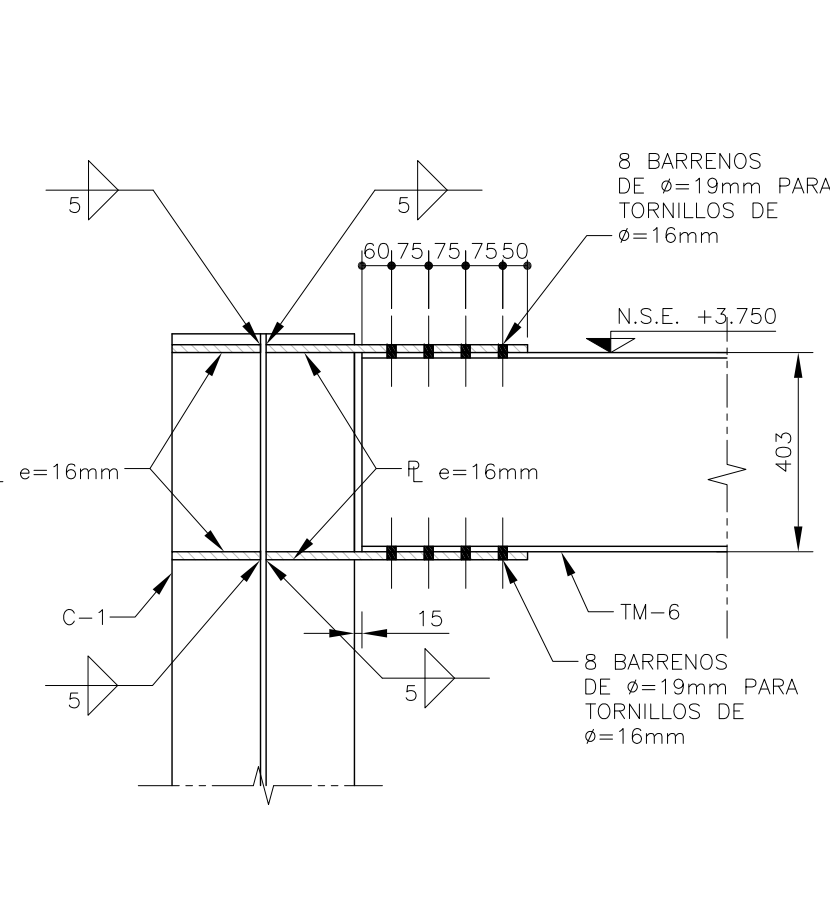

CORTE 1a-1a
ESC. 1:15

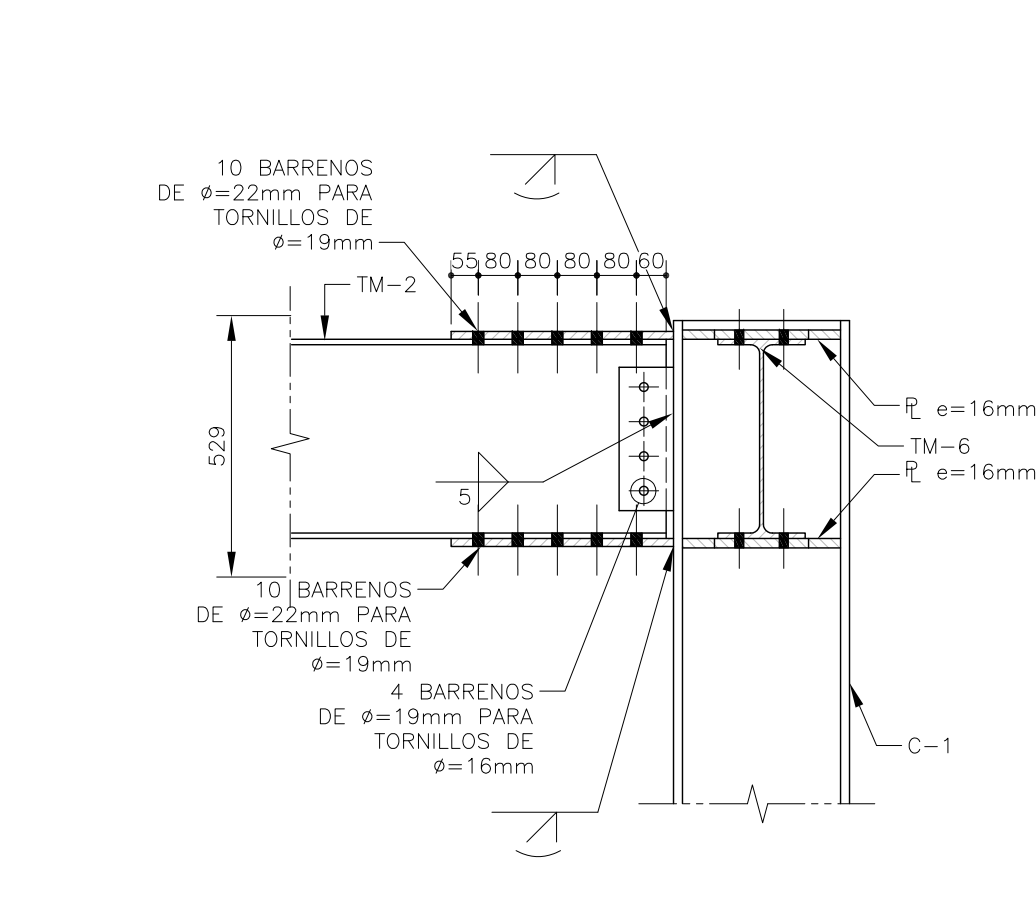

CORTE 1b-1b
ESC. 1:15

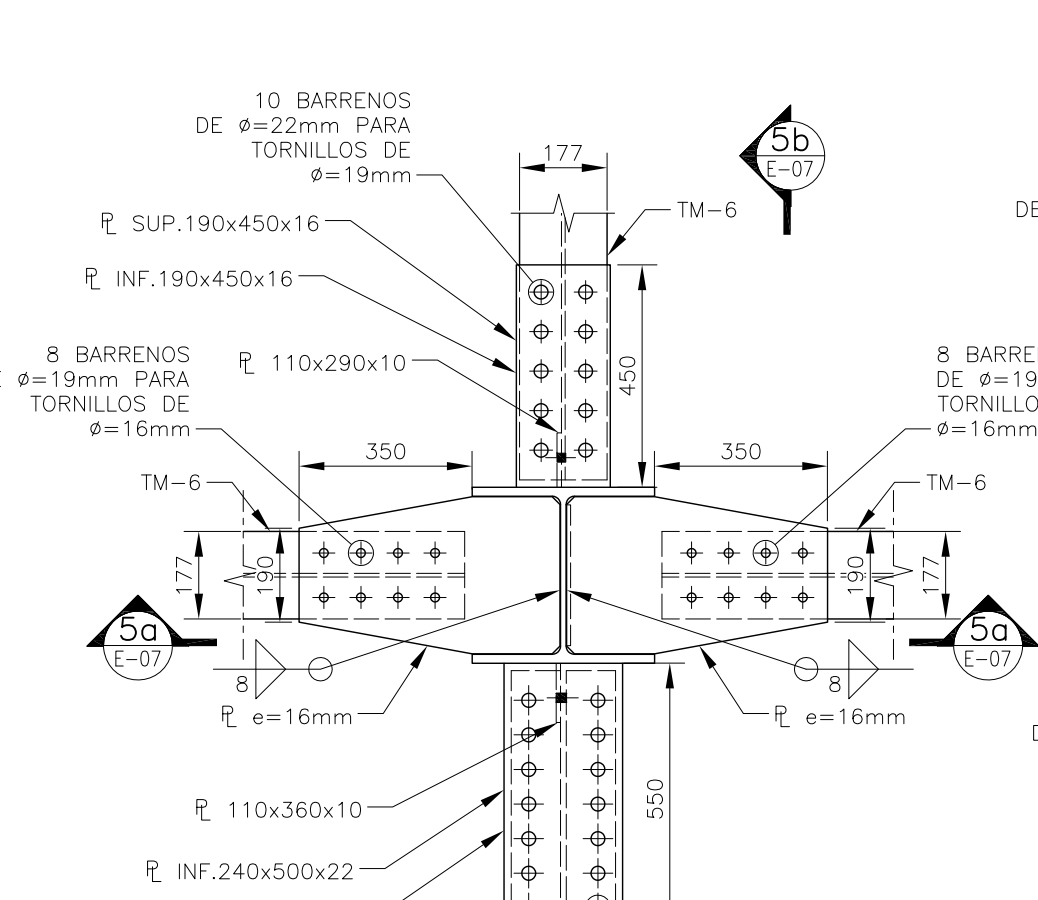

DETALLE 5
ESC. 1:15

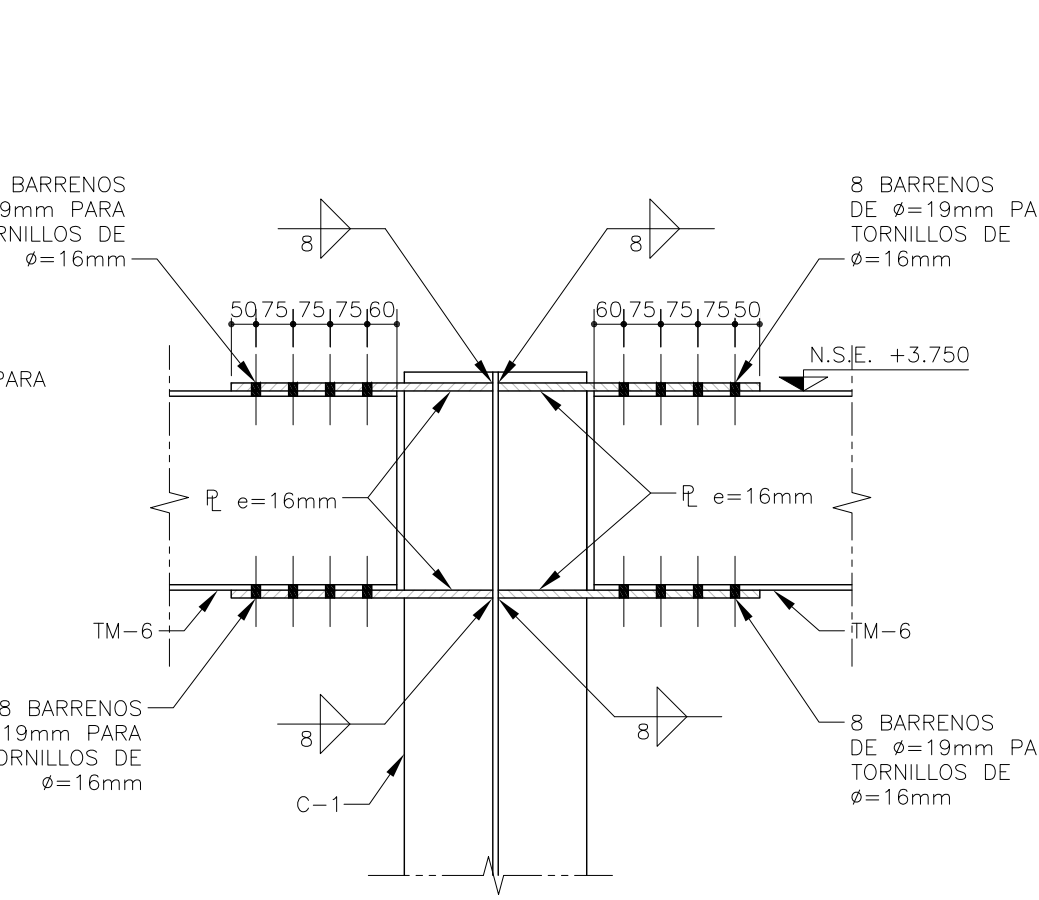

CORTE 5a-5a
ESC. 1:15

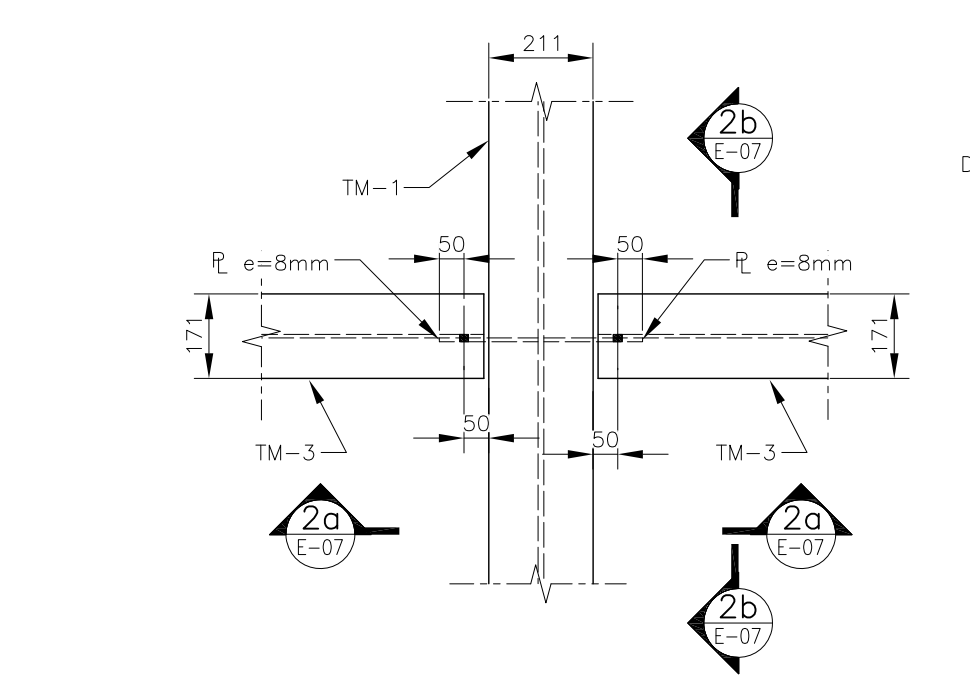

DETALLE 2
ESC. 1:15

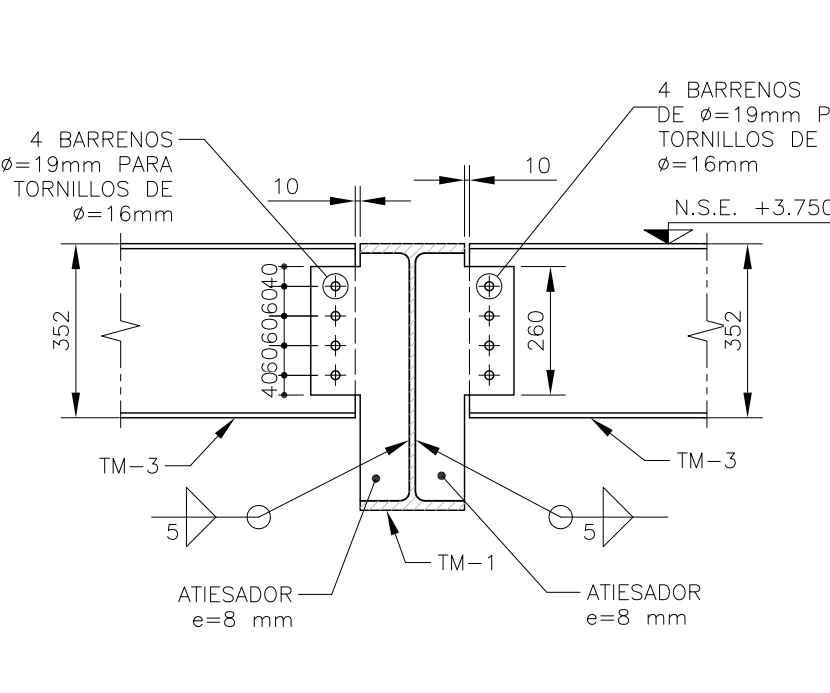

CORTE 2a-2a
ESC. 1:15

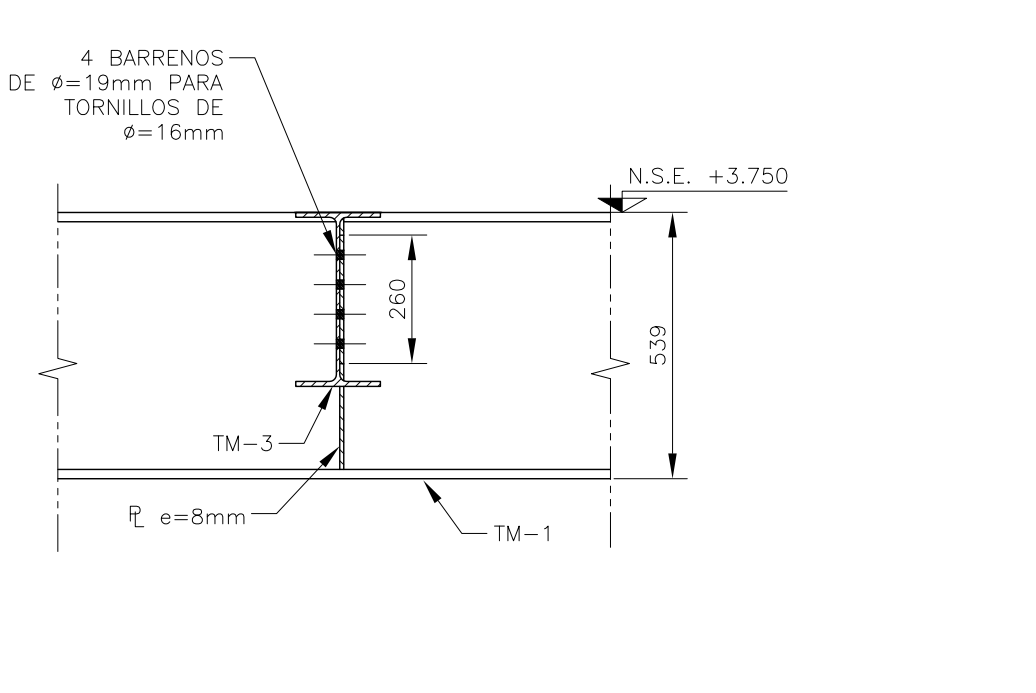

CORTE 2b-2b
ESC. 1:15

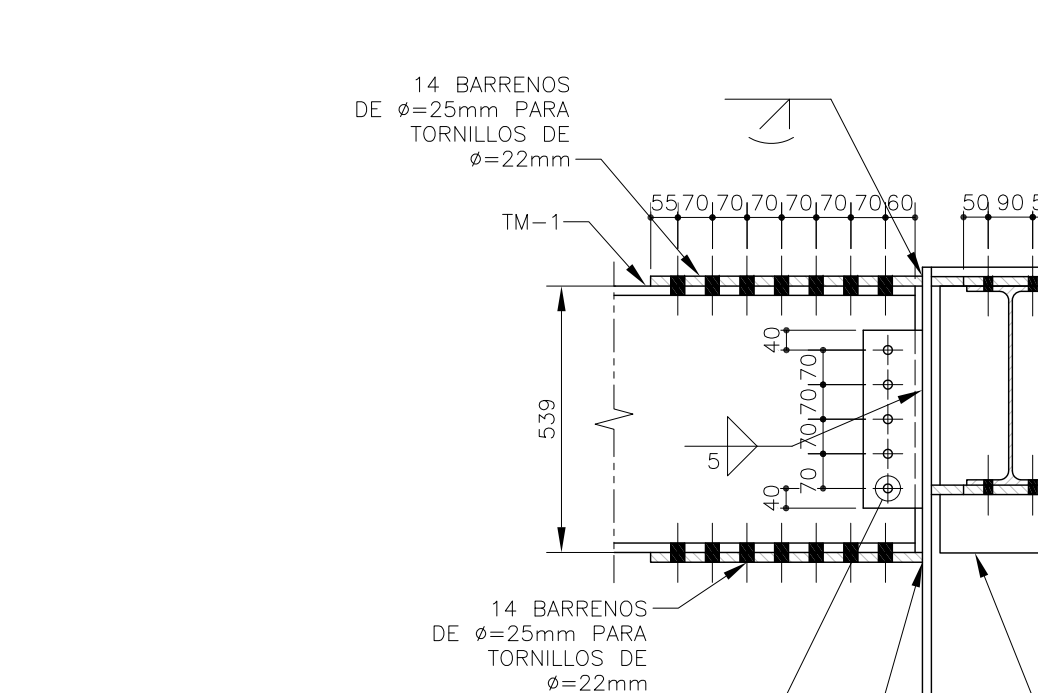

CORTE 5b-5b
ESC. 1:15

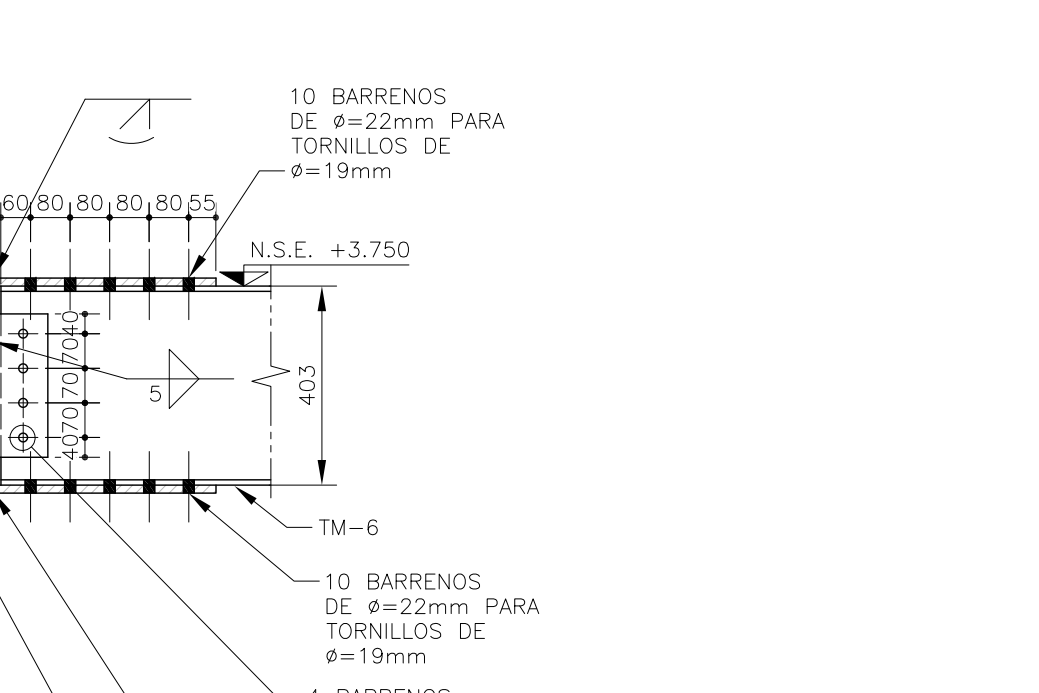

CORTE 6a-6a
ESC. 1:15

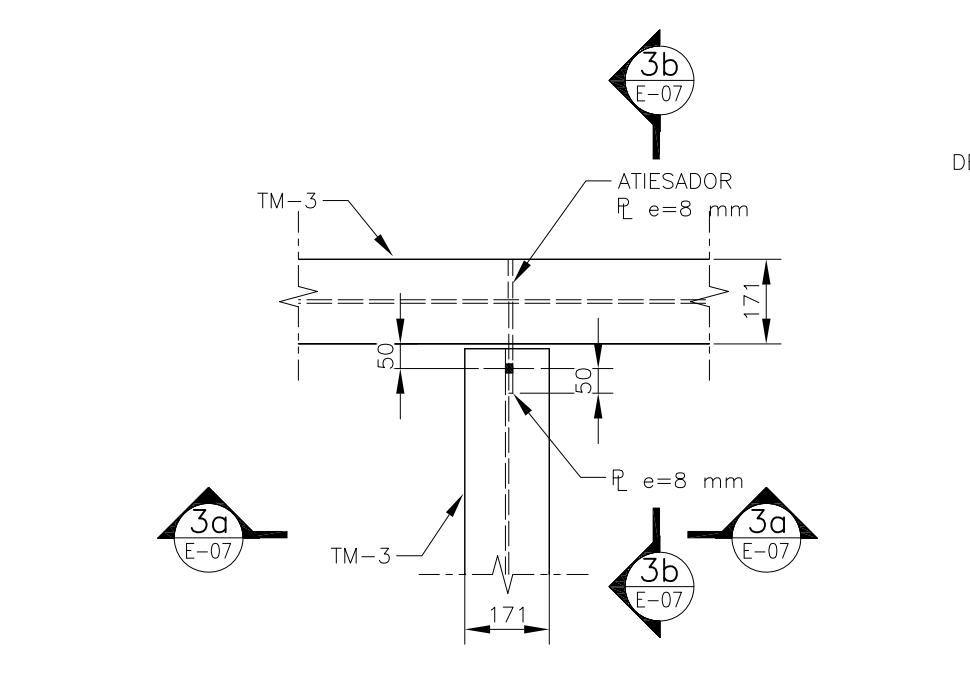

DETALLE 3
ESC. 1:15

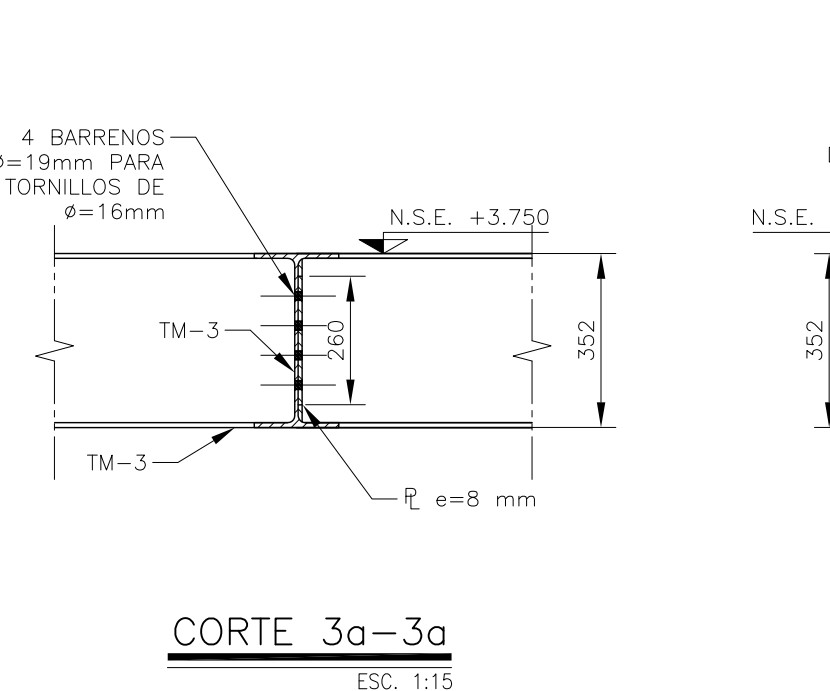

CORTE 3a-3a
ESC. 1:15

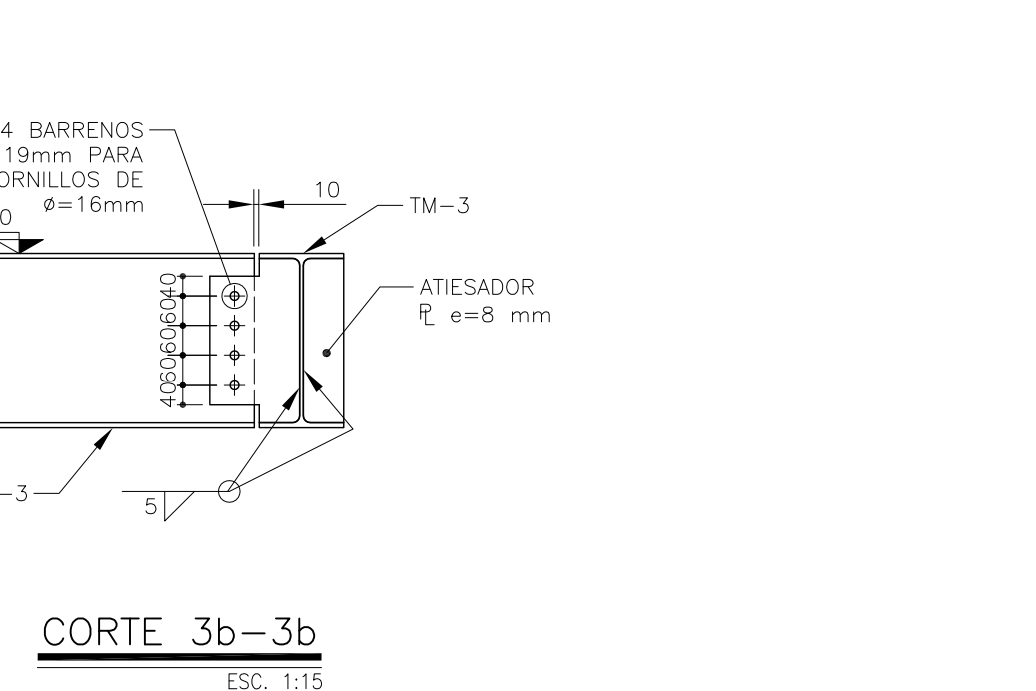

CORTE 3b-3b
ESC. 1:15

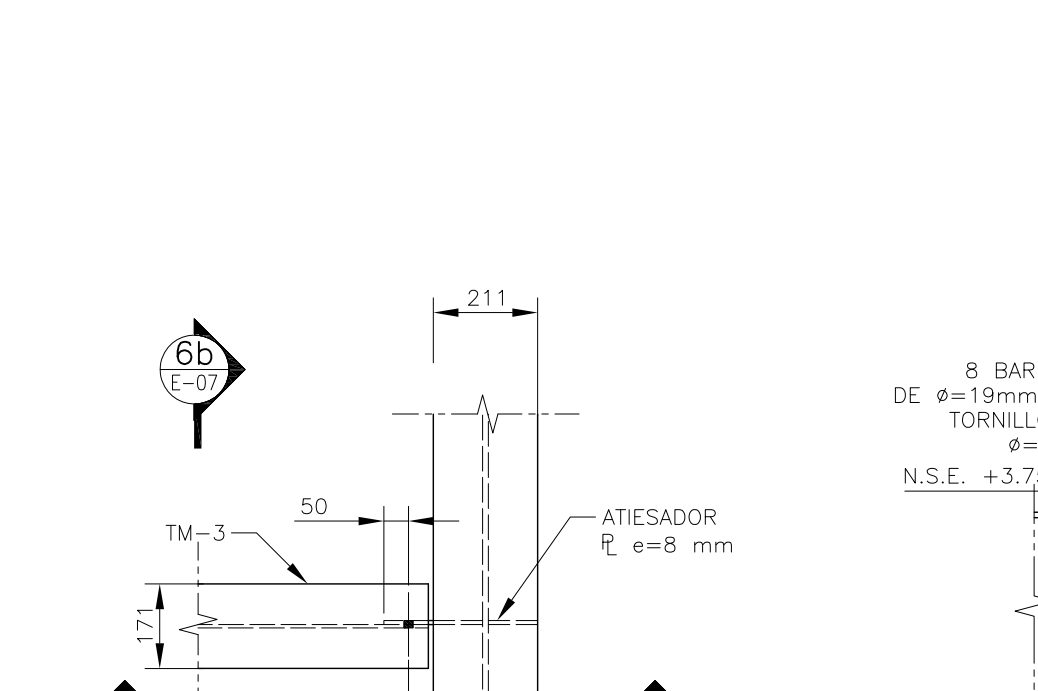

DETALLE 6
ESC. 1:15

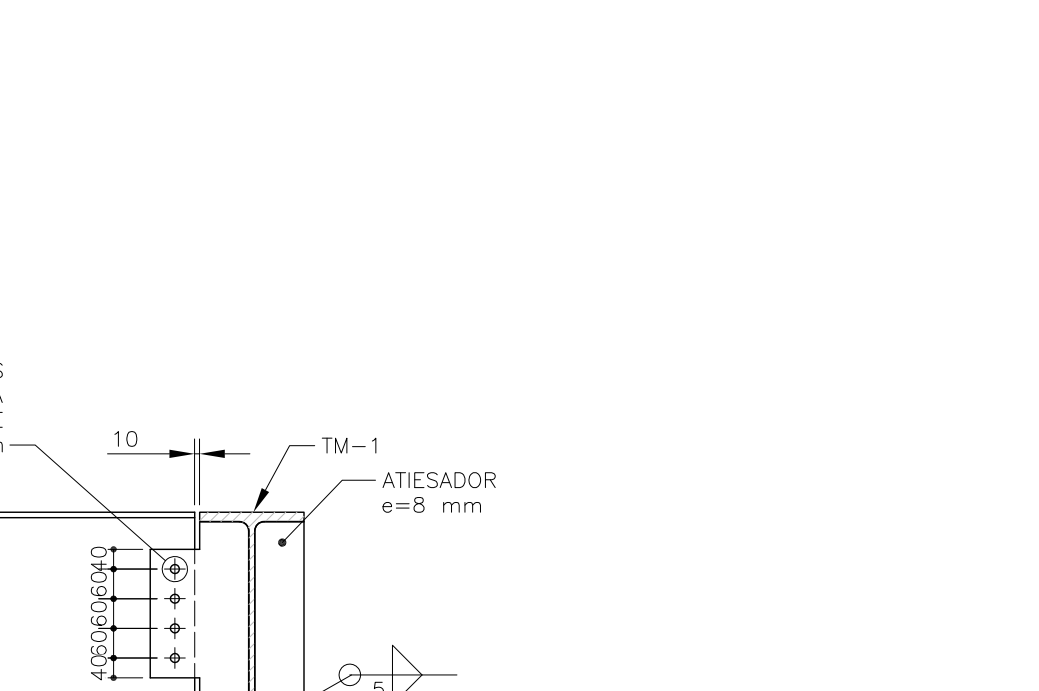

CORTE 6b-6b
ESC. 1:15

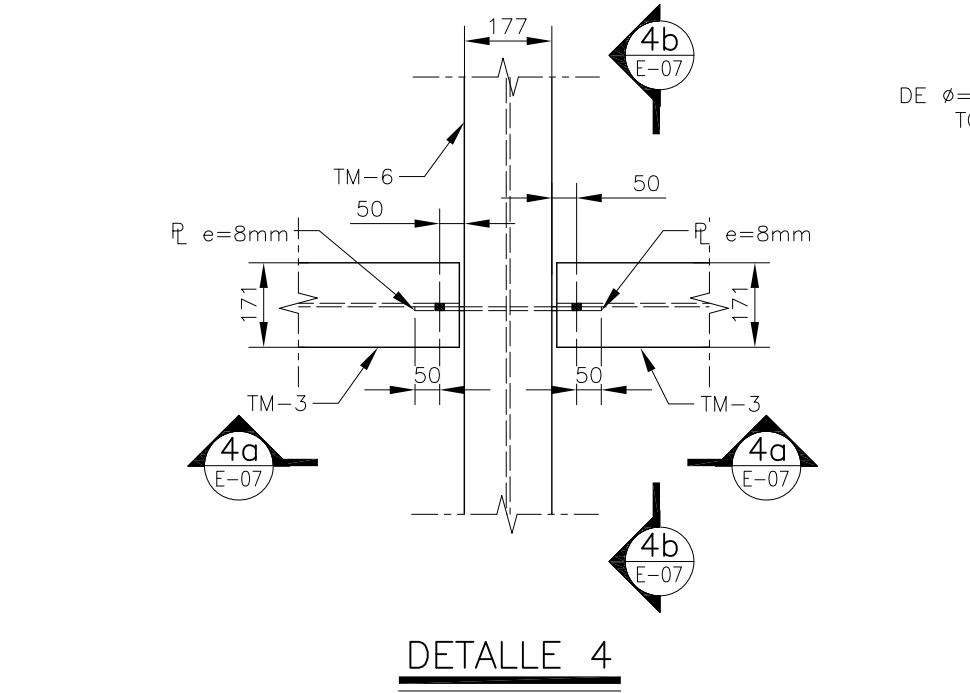

DETALLE 4
ESC. 1:15

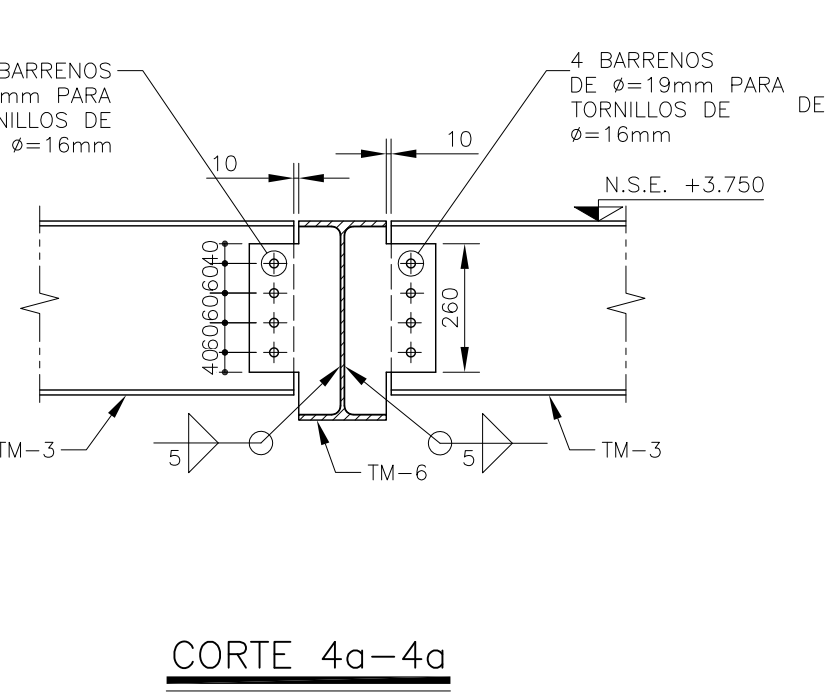

CORTE 4a-4a
ESC. 1:15

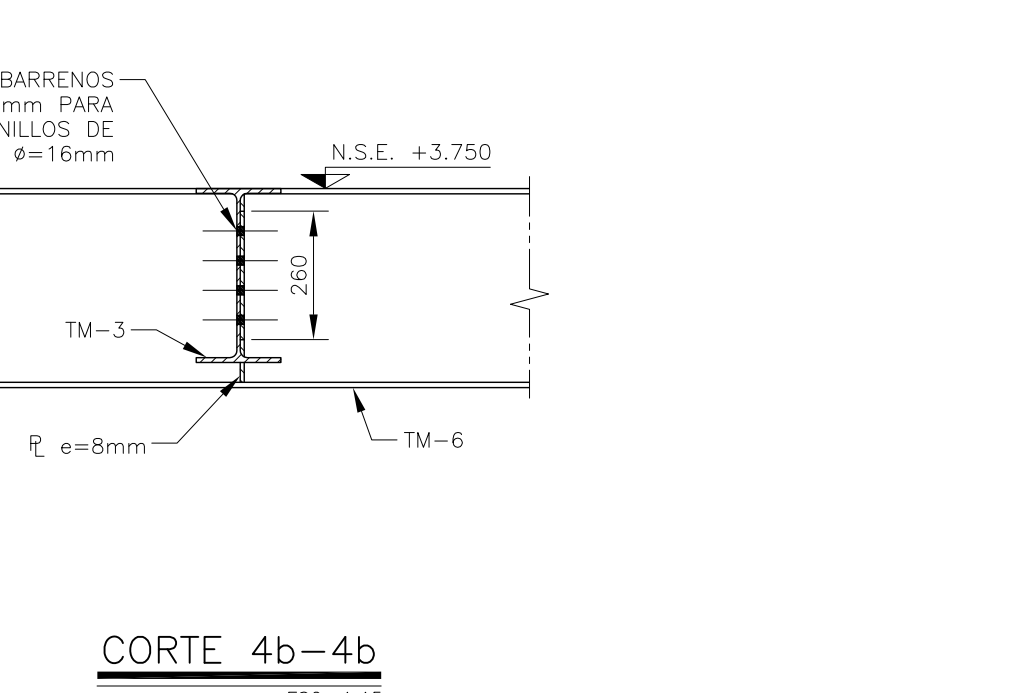

CORTE 4b-4b
ESC. 1:15