

CENTRO DE SERVICIO INFONAVIT / DEL SALTILLO
CALLE JOSÉ MARÍA LA FRAGUA ESQ. CON CALLE VERACRUZ COL. GUANAJUATO ORIENTE, SALTILLO, COAHUILA

SIMBOLO	INDICA	PROYECTO EJECUTIVO
	Panel de Precastado de Concreto de 1 cm de espesor con basidores de PTR como parte del sistema midiendo en espesor 12 cms total nominal.	ALBAÑILERIAS
	Muro de panel de yeso (Tablaroca), fijado a postes de Lamina Galvanizada en ancho y calibre según el caso para dar espesor indicado en muro.	
	Muro de panel de cemento (Durorock), fijado a postes de Lamina Galvanizada en ancho y calibre según el caso para dar espesor indicado en muro.	CROQUIS DE LOCALIZACIÓN
	Lambrín de panel de yeso (Tablaroca), fijado a postes de Lamina Galvanizada.	
	Lambrín de panel de cemento (Tablaroca), fijado a postes de Lamina Galvanizada.	NÚMERO DEL PLANO:
	Muro de Concreto armado en espesor y acero según cálculo estructural (revisar planos estructurales)	
	Muro de Block de 15x20x40 armado con escalera y castillos ocultos, distancias según cálculo estructural (revisar planos estructurales)	UBICACIÓN DEL ARCHIVO:
	Mureta de capuchino a base de tabique 7x14x28 reforzado con castillos, distancias entre ellos según cálculo, y data de cerramiento, (revisar planos estructurales)	
	Can de Madera, o de PTR, insertado en muro de Tablaroca según el caso para recibir cancelerías o puertas.	NORTE
	Can de Madera para recibir Cancelerías y marcos de puertas.	

NOTAS INDICATIVAS

- Las cotas Rigén al dibujo.
- La distancia de entre ejes siempre será de 6 mts, con excepción de los que estén indicados por arquitectura.
- Se respetarán las posiciones de los muros indicados por las cotas, y solo en caso de que exista diferencia de posición por motivos de obra, se informará de inmediato a Rivero Borrell - Gutiérrez Arquitectos, para dar la nueva posición avalada por arquitectura.
- Todos los muros que reciben marcos de puertas en sus costados o en sus esquinas, tendrán que ser reforzados con canes de madera de pino de primera, y en el caso de recibir puerta metálica el refuerzo detrás del tablaroca será de PTR soldado a la estructura.
- Tanto el desplante y la posición correcta de los muros es responsabilidad del Constructor y tendrá que cruzar planos de albañilerías con medidas físicas en obra antes de comenzar a sembrar muros.

USO ESPECIFICO DEL PREDIO:
TIPO DE TRAMITE:

DATOS DEL PROPIETARIO	DATOS GENERALES	
NOMBRE: No:	DATOS DEL PREDIO	USO
CALLE: COLOMIA: DELEGACIÓN: TELÉFONO:	CLAVE CATASTRAL: AREA: M2. FONDO: m. No OFICIAL: PLURIFAMILIAR (CONDOMINIO) COMERCIAL INDUSTRIAL	<input type="checkbox"/> HABITACIONAL <input type="checkbox"/> UNIFAMILIAR <input type="checkbox"/> PLURIFAMILIAR (CONDOMINIO) <input type="checkbox"/> COMERCIAL <input type="checkbox"/> SERVICIOS <input type="checkbox"/> INDUSTRIAL
FIRMA:	MEDIDA DEL FRENTE: ENTRE LA CALLE Y LA CALLE: COLOMIA: DELEGACIÓN: TELÉFONO: DICTAMEN DE USO DE SUELO No. DE FOLIO: FECHA:	NORMATIVIDAD
DATOS DEL D.R.O	CORRESPBLE. INGENIERIAS	CONCEPTO
NOMBRE: CÉDULA PROFESIONAL: DIRECCIÓN: DELEGACIÓN: TELÉFONO: FIRMA:	NOMBRE: CÉDULA PROFESIONAL: DIRECCIÓN: DELEGACIÓN: TELÉFONO: FIRMA:	ALTIMA MÁXIMA PERMITIDA COEFICIENTE DE OCUPACIÓN DEL SUELO COEFICIENTE DE UTILIZACIÓN DEL SUELO COEFICIENTE DE ABSORCIÓN DEL SUELO PORCENTAJE DEL AREA LIBRE RESTRICCIÓN AL FRENTE CAJONES DE ESTACIONAMIENTO RESTRICCIONES DIC. USO DE SUELO
FIRMA:	FIRMA:	NORMA PROYECTO SUP.

RIVERO BORRELL - GUTIERREZ ARQUITECTOS

SELLO

ESCALA: 1 : 100

COTAS: METROS

CLAVE: AL-05

Este plano sustituye a los anteriores
 REVISIÓN - 00 / 07 marzo 2018

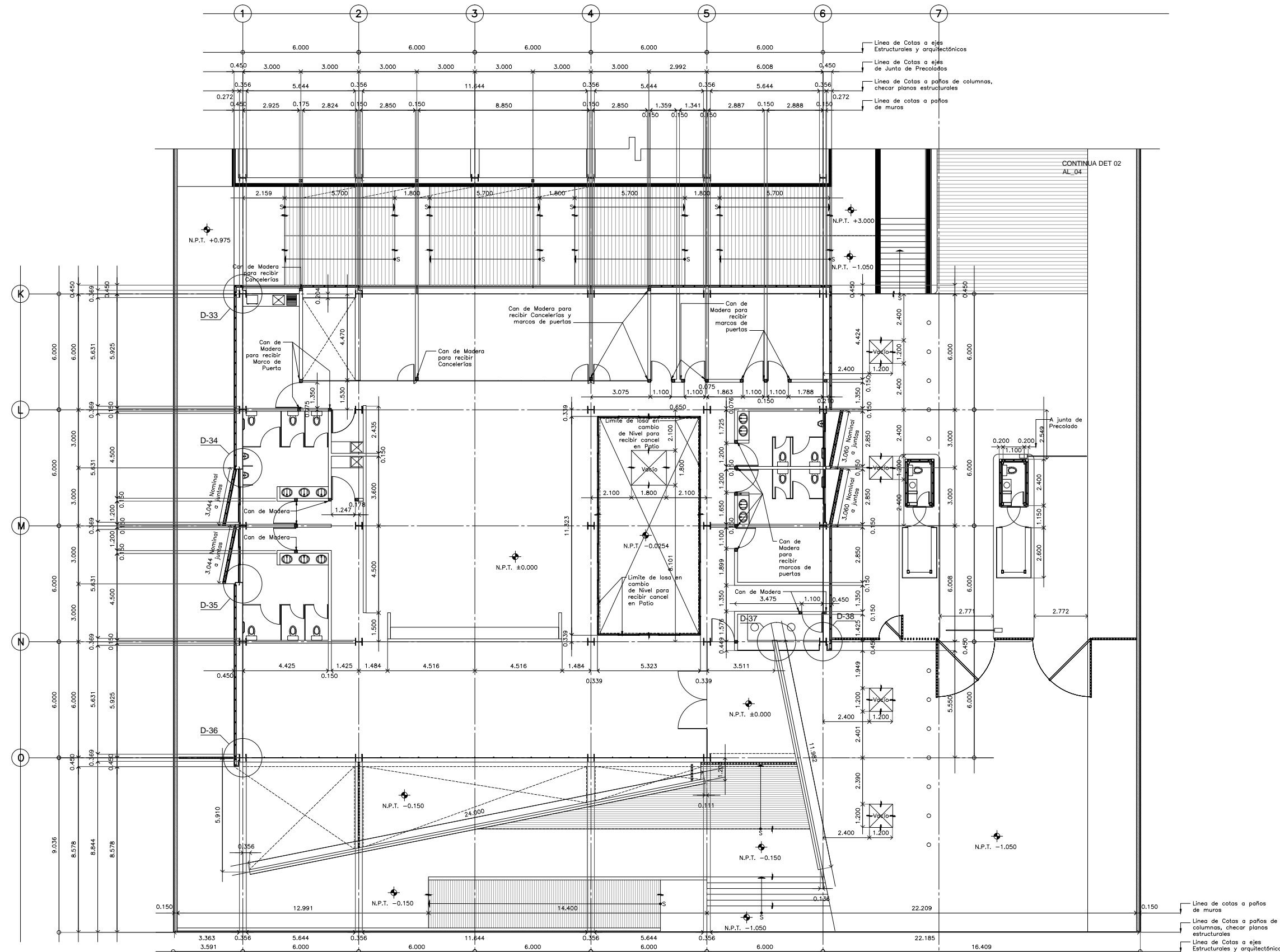

PLANTA ARQUITECTÓNICA ALBAÑILERIAS NIVEL ±0.000 DETALLE 03