

**CENTRO DE ATENCIÓN CESI INFONAVIT
CESI/ALTAMIRA**

**Boulevard Allende No. 902 Col. La Potosina,
Municipio de Altamira, Tamaulipas**

PROYECTO EJECUTIVO

BOLETINES

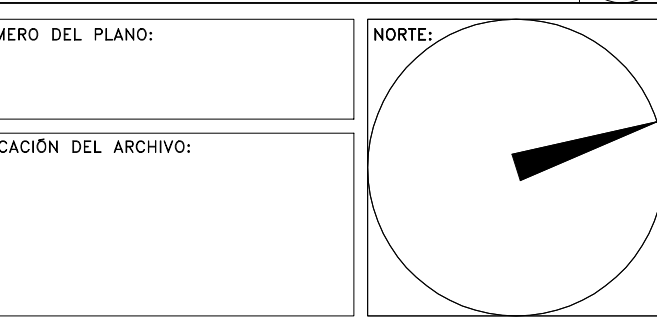
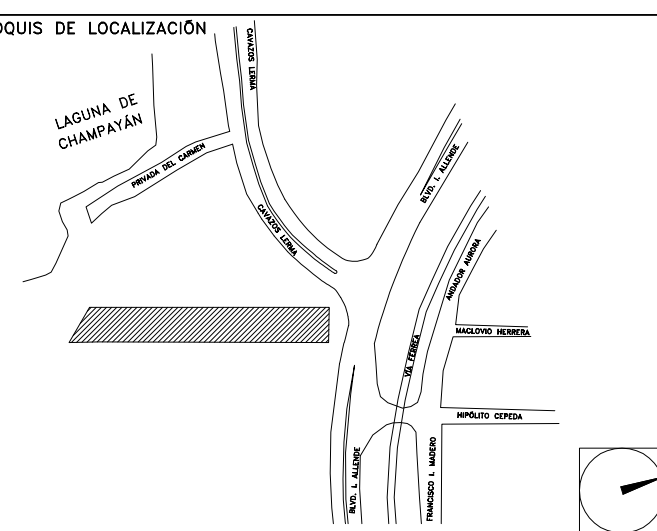

CLAVE	IMAGEN	CONCEPTO
BA-01		MOD. 848H MCA. BOBICK Bandeja de resaca para piso acabado de acero inoxidable con acabado satinado para bañeros, duchas y compartimientos del baño. Borda elevada a presión, medidas 815 x 1370 mm ancho y largo.
BA-01		MOD. 828H MCA. BOBICK Pegatina en tapa para color al piso, fabricada en acero inoxidable con acabado satinado, resaca perfecta de resaca, color de grama, gráficas que representan el agua, en un cuadrado de 100 mm, dimensiones: 356 x 356 x 182 mm ancho, alto y profundidad.
CH-01		MOD. 24 MCA. HELVEK Luzes para baño con rejilla ajustable y removible, cuerpo integrado y plato de color blanco.
DP-01		MOD. 828H MCA. BOBICK Dispensador de papel higiénico, para solo plegado montado en superficie, fabricado en acero inoxidable con acabado satinado, resaca perfecta de resaca, capacidad para 400 hojas plegadas en C, 525 hojas de plegado múltiple de 2800 mm de profundidad sin resaca en el cabezal.
FA-01		MOD. CV 9117 MCA. VALVEK Cuerpo de acero inoxidable, tubo de acero inoxidable, diseño acabado.
FRE-01		MOD. C 311 MCA. EB TECNICA Tapa clásica empotrada, acabado satinado. Doble tapa y escudo derecho. Dimensiones generales de 144 x 94 con una tira de 43 x 37 cm y 41 x 37 cm, profundidad de 18 cm.
GA-01		MOD. 196 MCA. VALVEK Espejo de cristal fino de aluminio rematado perimetralmente 1 1/2".
JAB-01		MOD. 8412 MCA. BOBICK Dispensador de jabón para montar a muro, fabricado en acero inoxidable con acabado satinado, dispensa jabón líquido, resaca perfecta de resaca, resaca perfecta de resaca, capacidad de 100 ml, dimensiones: 102 x 102 x 102 mm.
LA-01		MOD. GLK41 MCA. PROYETA Cuerpo con rejilla y rebotador para lavavoz. Acabado cromo.
LA-02		MOD. TV 9116 MCA. HELVEK Cuerpo para lavavoz con rejilla de limpieza y sello hidráulico ajustable.
LA-01		MOD. LV LUGANO MCA. HELVEK Cuerpo para lavavoz con rejilla de limpieza y sello hidráulico ajustable. Cabezal uniforme, con rebosadero y cerámica larga vida.
LL-01		MOD. TV9213 MCA. HELVEK Luzes LED con sensor de movimiento y tiempo de activación regulable, color blanco con filtro, sensor con movimiento infrarrojo y tiempo de cierre ajustable de 0 a 15 seg. Incluye herramienta de instalación. Consumo de agua máximo: 10 litros.
LL-02		MOD. E 34 MCA. HELVEK Herramienta para limpiar, línea flexa, terminado en cromo, incluye dispensador de jabón, cabezal removible cerámico, mangas flexibles de 30" de largo, tubo giratorio y llave de instalación.
MAM-01		MOD. 39 AERO INOXIDABLE MCA. SANKOK Fabricada en termal de acero inoxidable en calidad 22 con acabado externo tipo SPA, cubierta de plástico para protección en el traslado e instalación.
MM-01		MOD. M0 NEGEV MCA. HELVEK Herramienta para lavar, línea flexa, terminado en cromo, incluye dispensador de jabón, cabezal removible cerámico, mangas flexibles de 30" de largo, tubo giratorio y llave de instalación. Consumo de agua máximo: 10 litros.
TAB-01		MOD. C 311 MCA. EB TECNICA Tapa de acero inoxidable de submontar. Acero inoxidable con alta resistencia a la corrosión y acabado cromo.
WA-01		MOD. AT 7 MCA. HELVEK Aparato con tapa de cerámica blanca, acabado brillante, protección antibacteriana.
WC-01		MOD. DRAKAR MCA. HELVEK WC 400 y 450 mm línea Drake 1, grado ecología, descarga de 4.8 litros, terminado blanco el alto brillo, producto alemán, recambio.

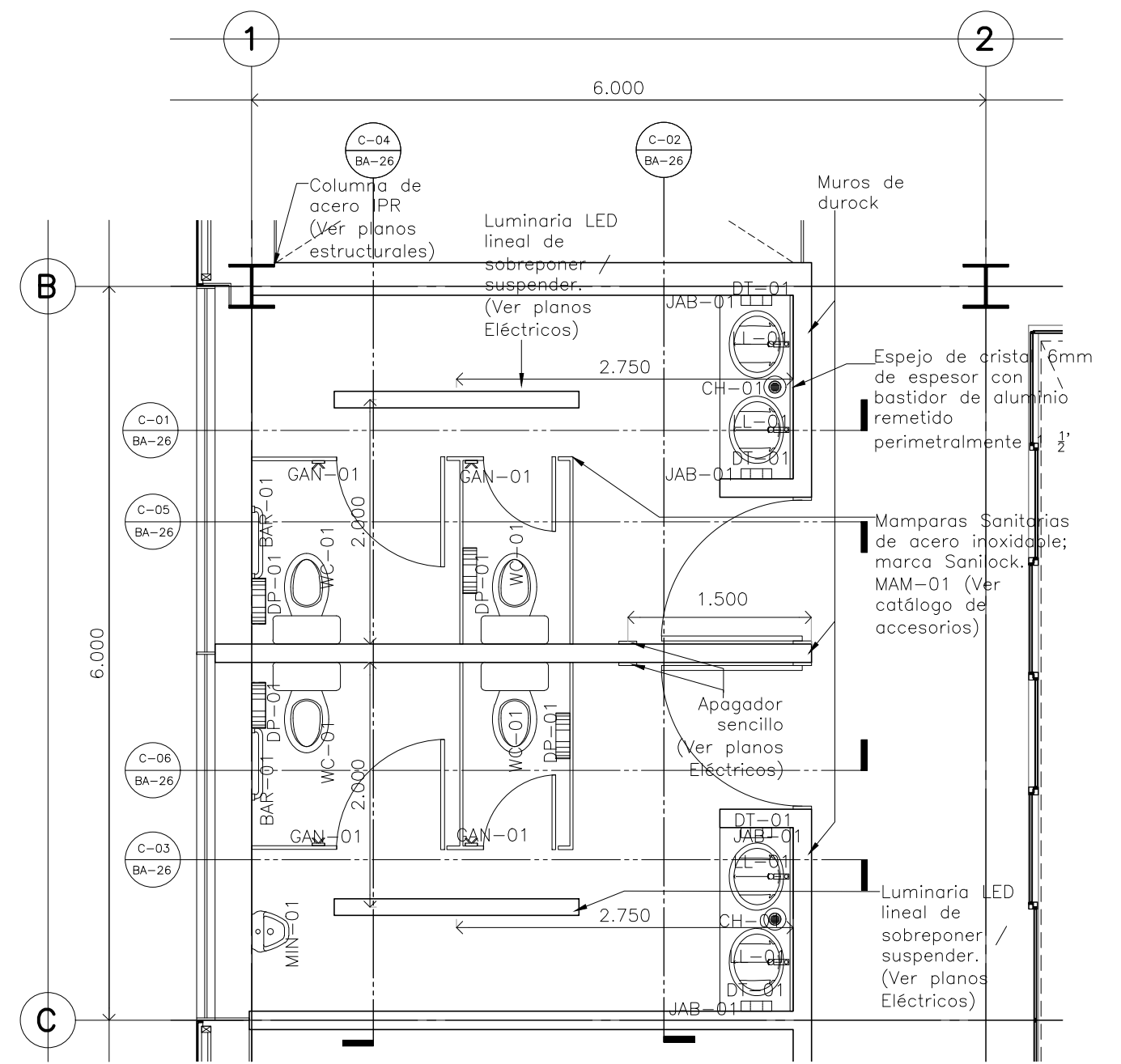

**Detalle 08
Baños empleados**
Escala: 1:50

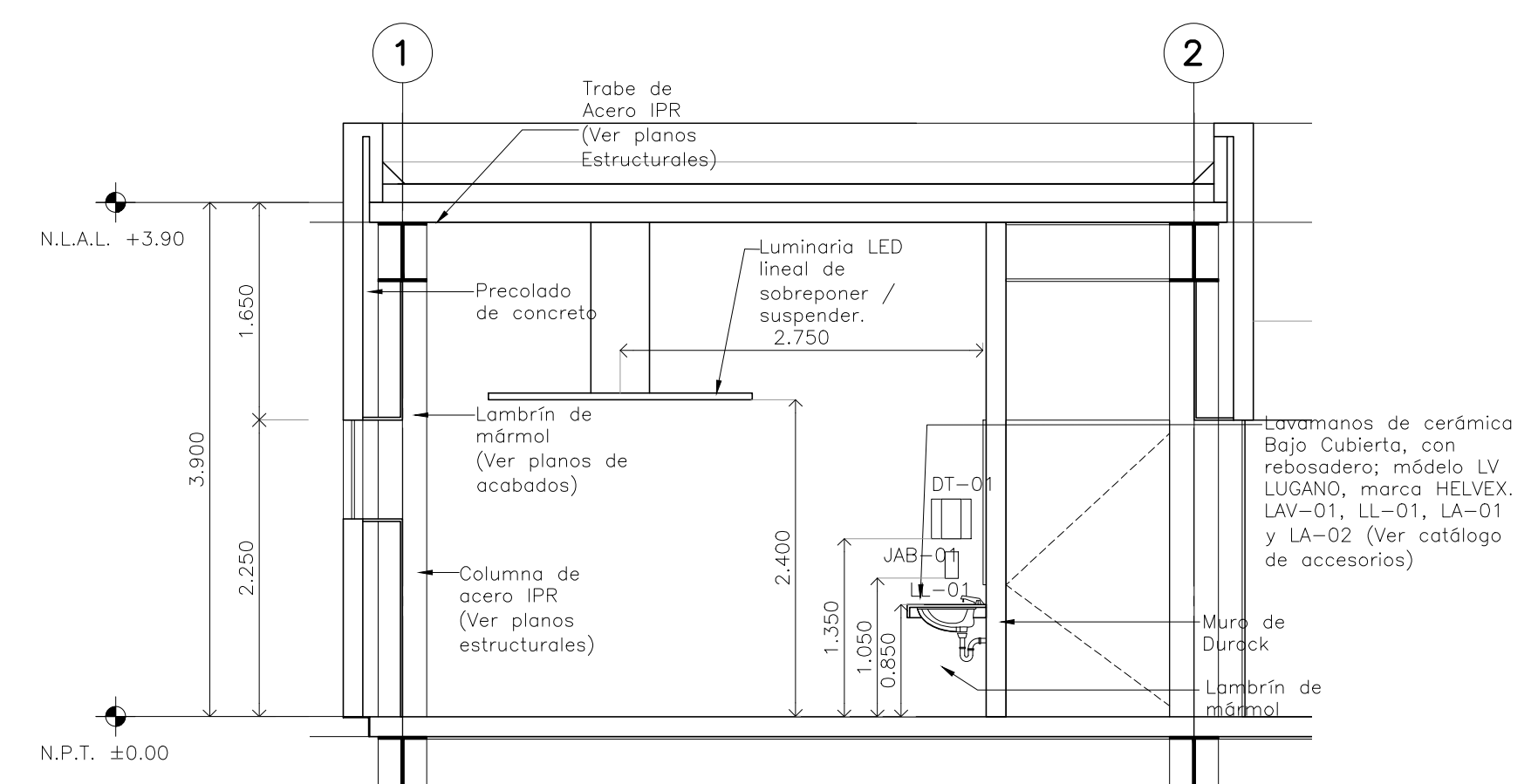

CORTE 01 Detalle 08
Escala: 1:50

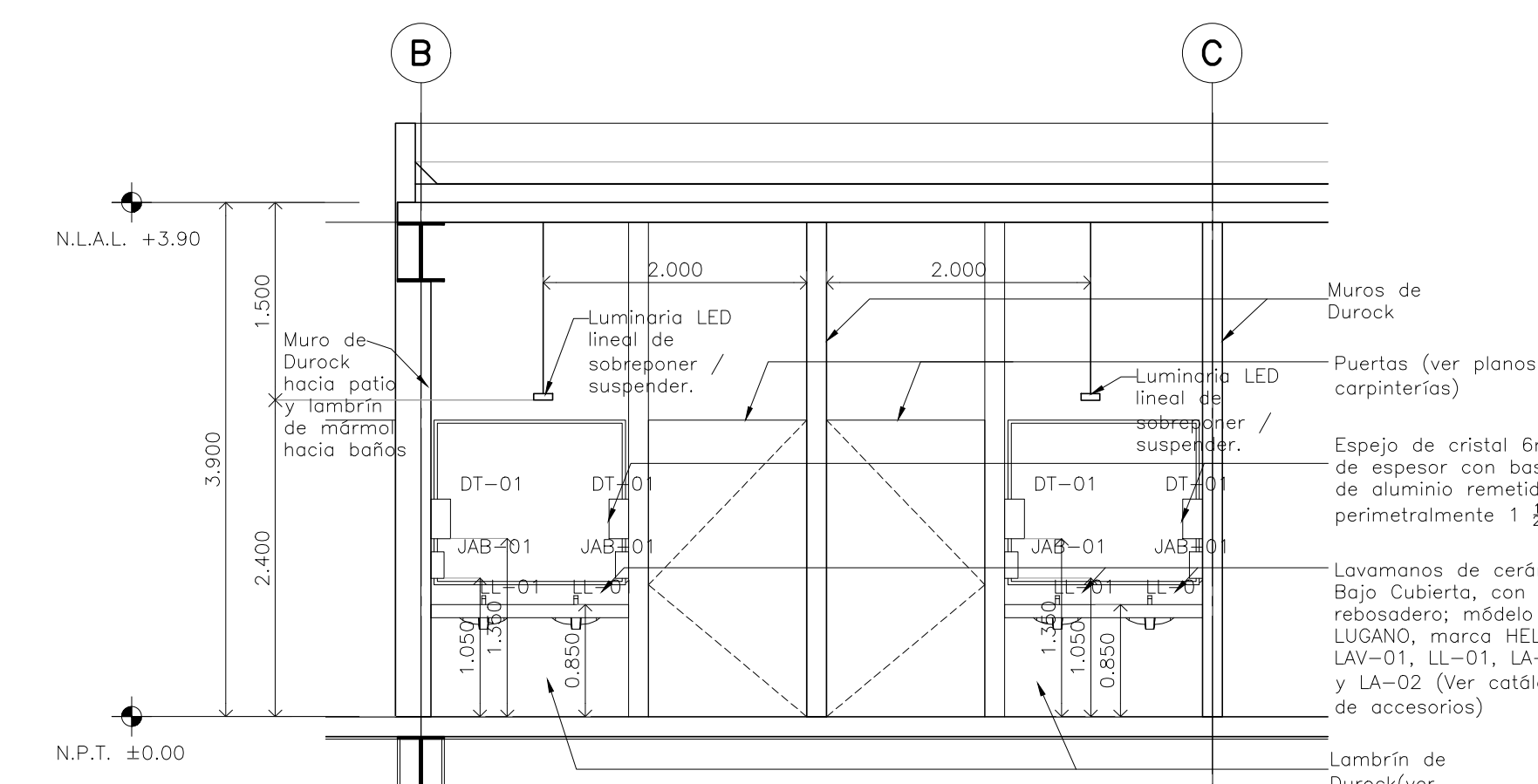

CORTE 02 Detalle 08
Escala: 1:50

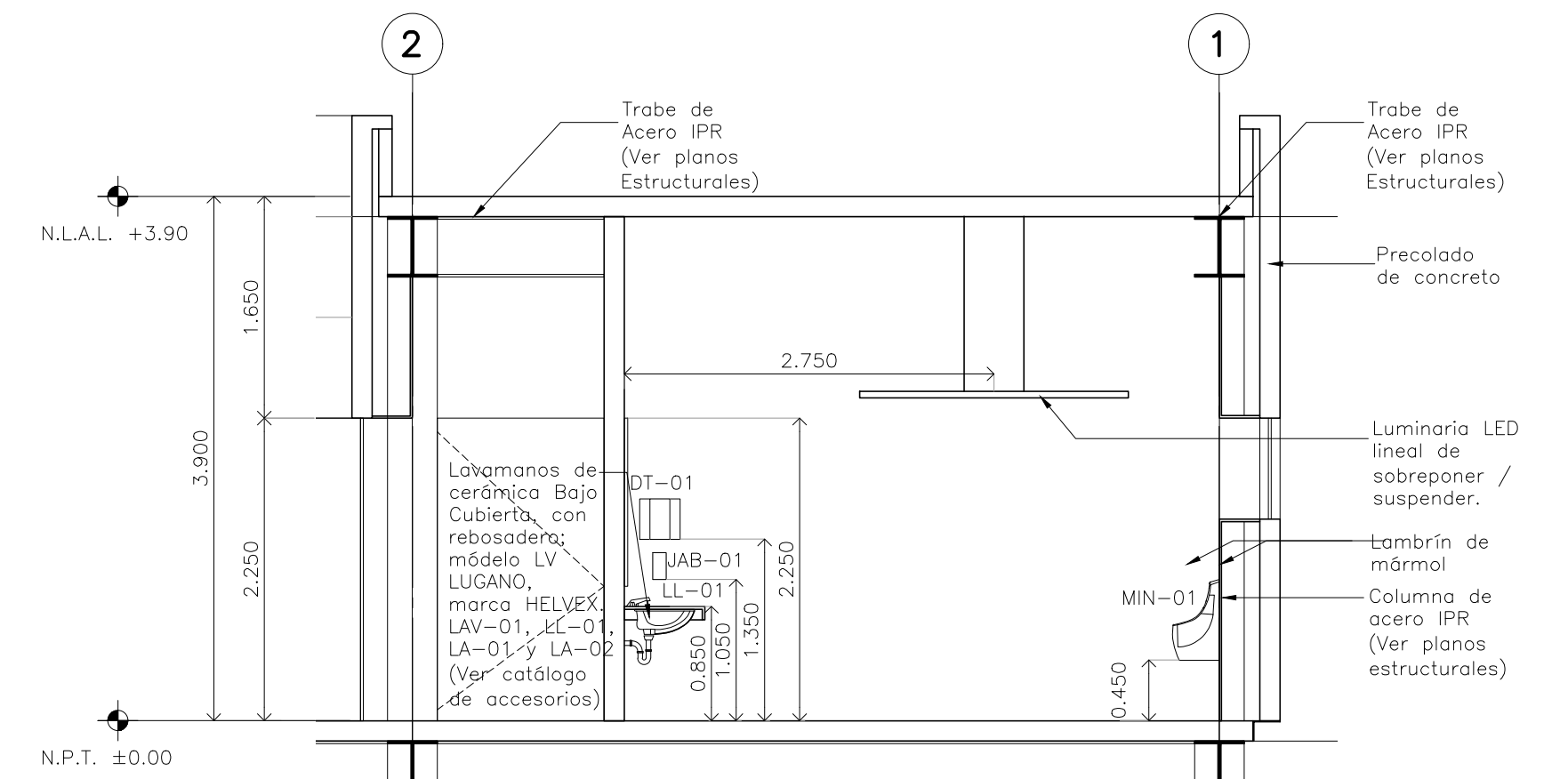

CORTE 03 Detalle 08
Escala: 1:50

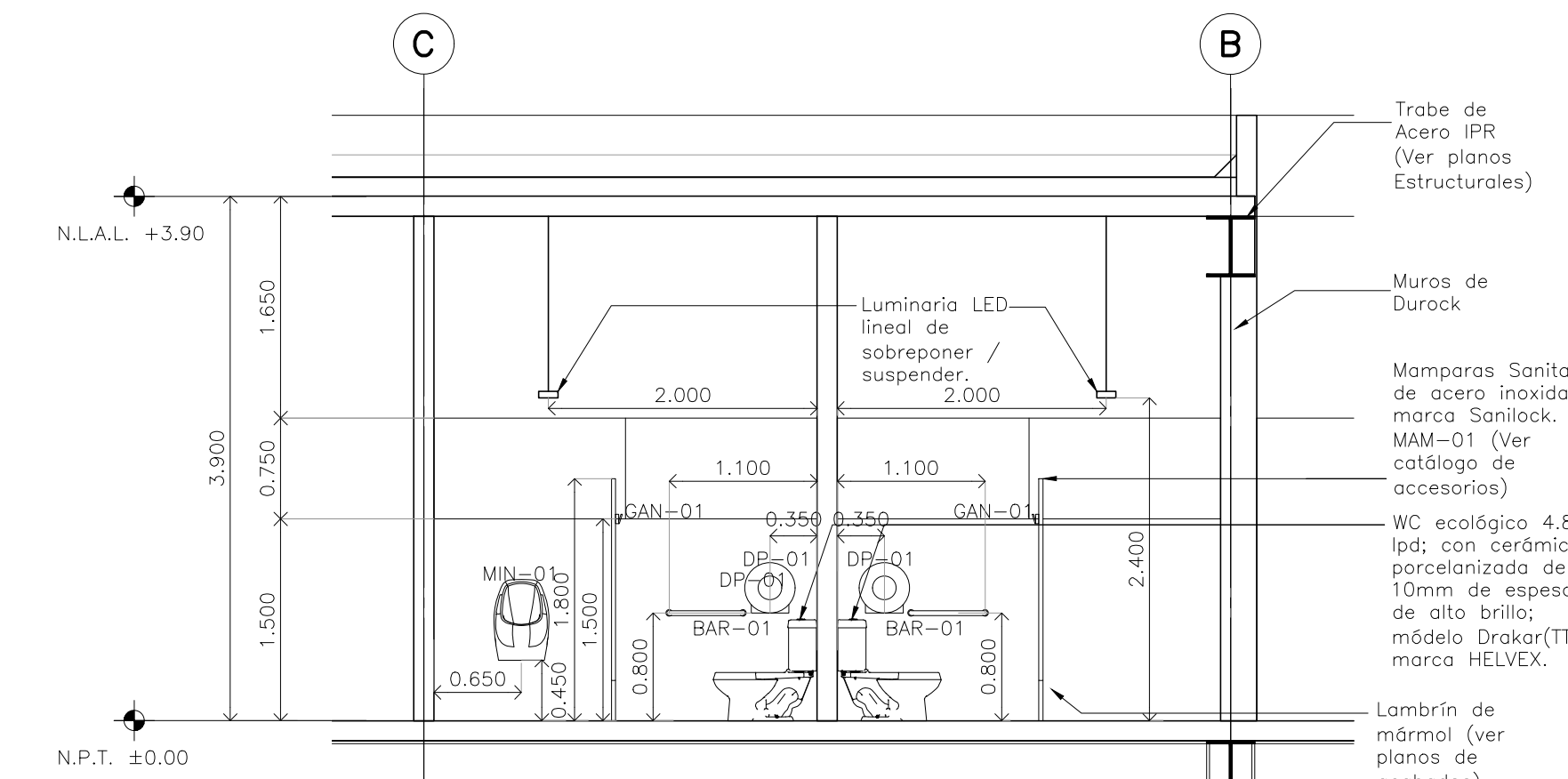

CORTE 04 Detalle 08
Escala: 1:50

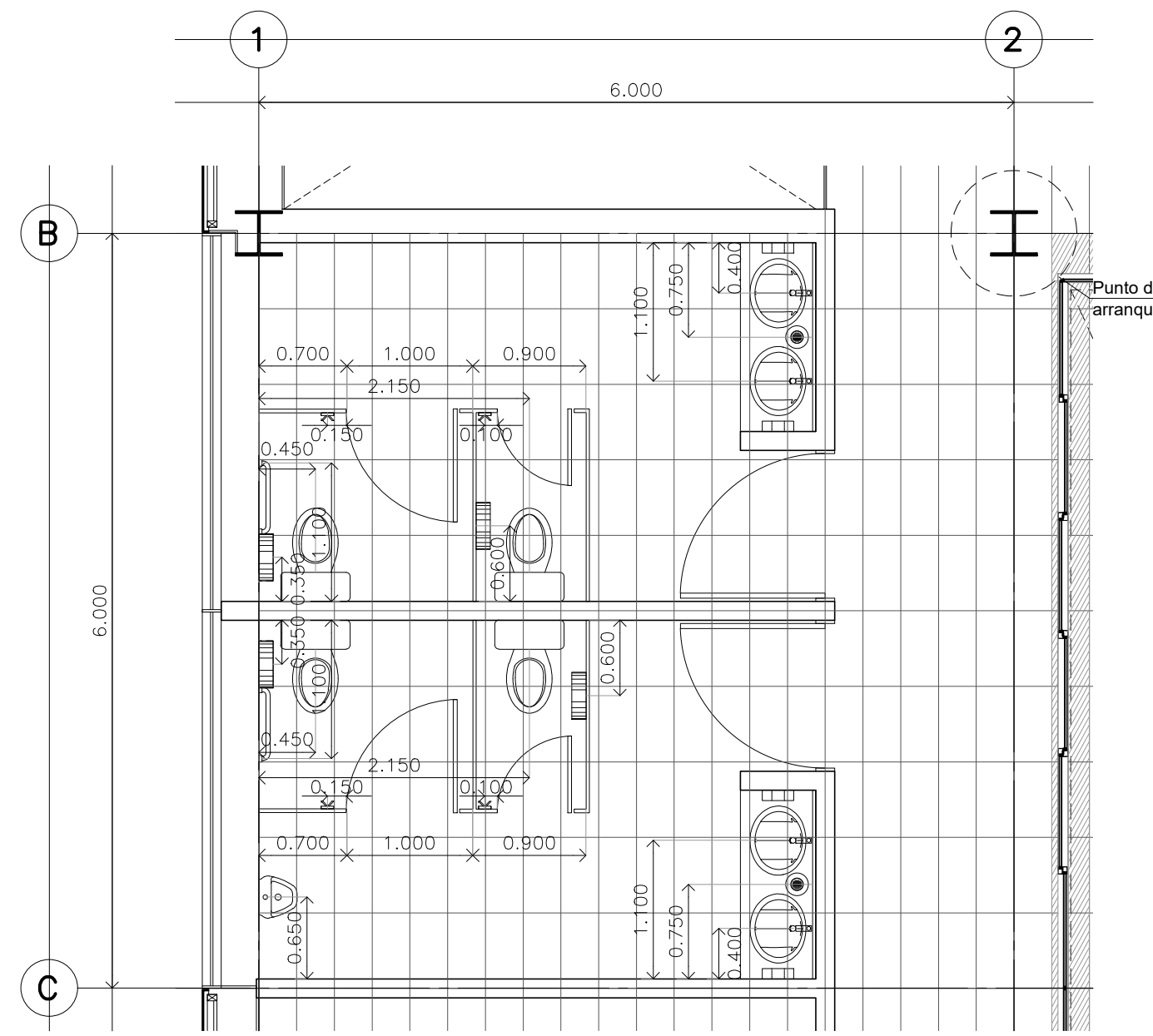

**Detalle 08
Despiece de pisos
Baños empleados**
Escala: 1:50

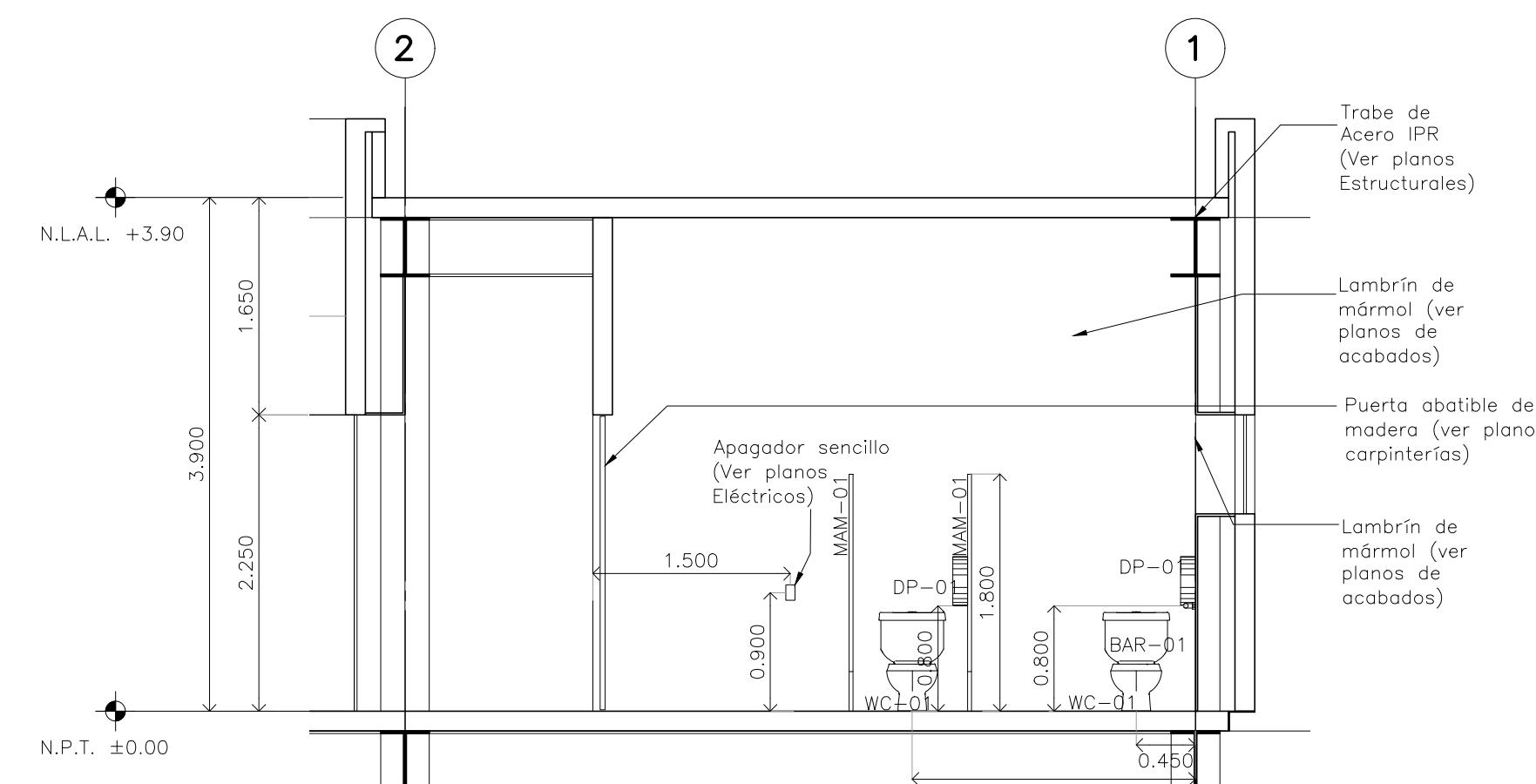

CORTE 05 Detalle 08
Escala: 1:50

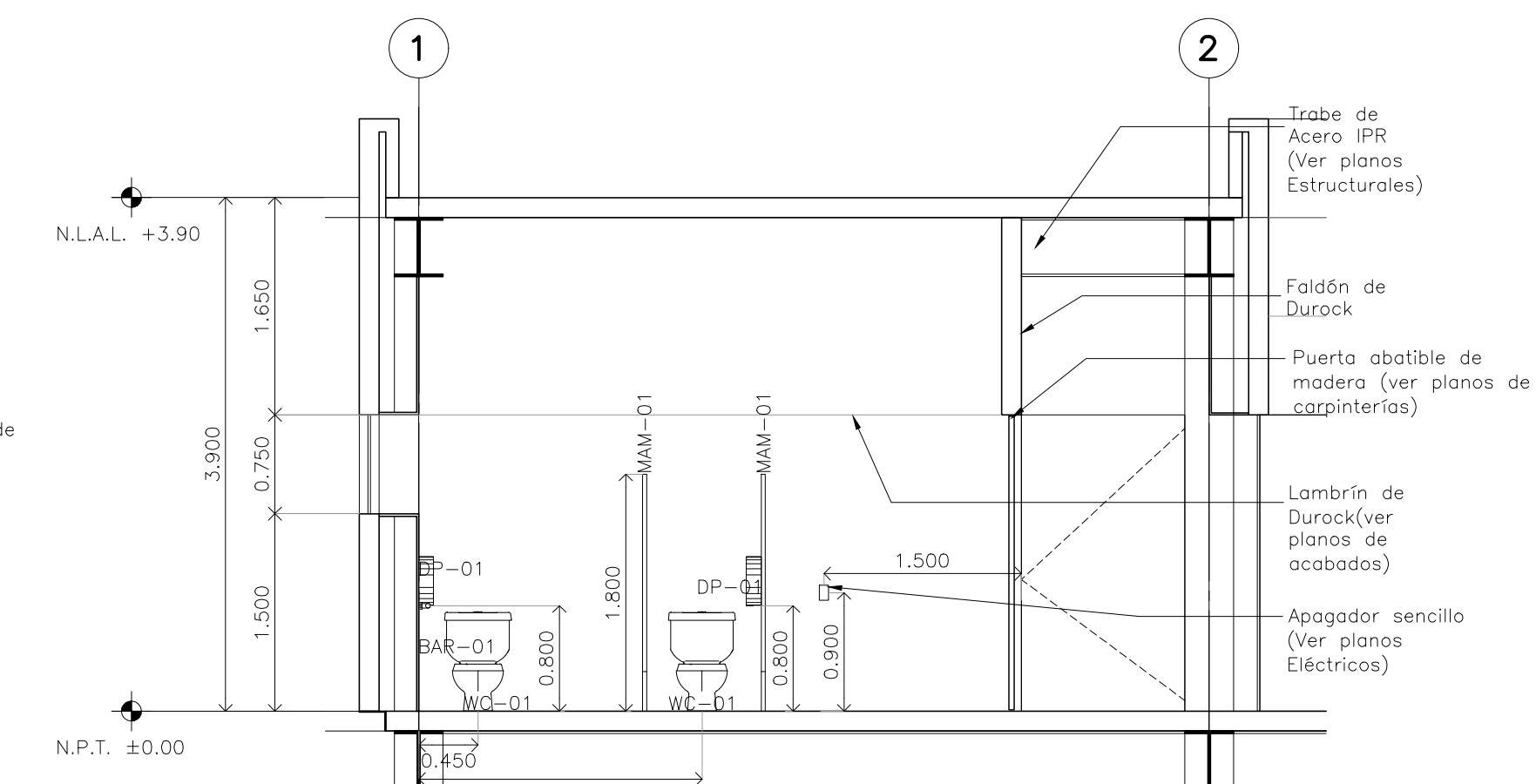

CORTE 06 Detalle 08
Escala: 1:50

BOLETÍN ARQUITECTÓNICO

DATOS DEL PROPIETARIO		DATOS DEL PREDIO		USO
NOMBRE:	No.:	CLAVE CATASTRAL:	M2.	HABITACIONAL <input type="checkbox"/>
COLONIA:		ÁREA:		UNIFAMILIAR <input type="checkbox"/>
DELEGACIÓN:		LOTE:		PLURIFAMILIAR (CONDOMINIO) <input type="checkbox"/>
TELEFONO:		MEDIDA DEL FRENTE:	FONDO: m	COMERCIAL <input type="checkbox"/>
FIRMA:		DIRECCIÓN:	No OFICIAL:	SERVICIOS <input type="checkbox"/>
DATOS DEL D.R.O		ENTRE LA CALLE:		INDUSTRIAL <input type="checkbox"/>
NOMBRE:		Y LA CALLE:		
CÉDULA PROFESIONAL:		COLONIA:		
DIRECCIÓN:		DICTAMEN DE USO DE SUELO		
DELEGACIÓN:		No. DE FOLIO:	FECHA:	
TELEFONO:		NORMATIVIDAD		
FIRMA:		CONCEPTO		
CORRESPBLE. INGENIERIAS		ALTIMA MÁXIMA PERMITIDA		
NOMBRE:		COEFICIENTE DE OCUPACIÓN DEL SUELO		
CÉDULA PROFESIONAL:		COEFICIENTE DE UTILIZACIÓN DEL SUELO		
DIRECCIÓN:		COEFICIENTE DE ABSORCIÓN DEL SUELO		
DELEGACIÓN:		PORCENTAJE DEL ÁREA LIBRE		
TELEFONO:		RESTRICCIÓN AL FRENTE		
FIRMA:		CAJONES DE ESTACIONAMIENTO		
		RESTRICCIÓN DIC. USO DE SUELO		

**RIVERO BORELL - GUTIERREZ
ARQUITECTOS**

FECHA:	NOTA:
2018_07_06	Se anexa Boletín como información complementaria a Proyecto Ejecutivo.
ESCALA:	Se muestra actualización de detalle de baño, sustituye al plano DE-06.
1 : 50	
COTAS:	
METROS	
CLAVE:	
BA-26	BOLETÍN ARQ
	26