

**CENTRO DE ATENCIÓN CESI INFONAVIT
CESI/ALTAMIRA**

**Boulevard Allende No. 902 Col. La Potosina,
Municipio de Altamira, Tamaulipas**

PROYECTO EJECUTIVO

BOLETINES

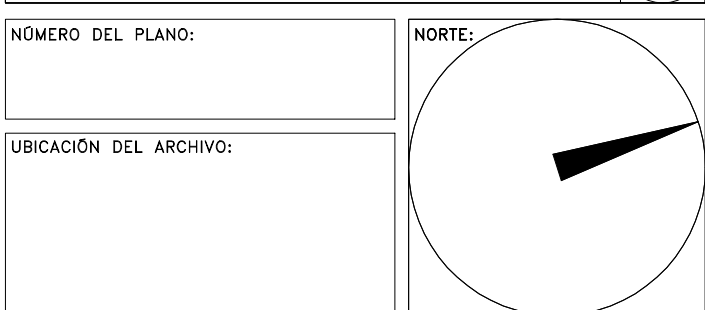
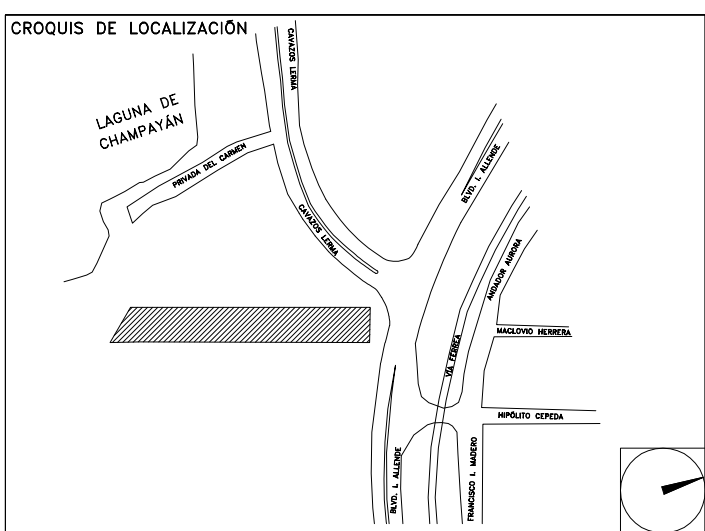

NOTAS GENERALES

SIMBOLOGÍA

- Placa de mármol Santo Tomás con dimensiones de 60x30cm con 2cm de espesor, asentado con mortero cemento arena 1:4
- Placa de ajuste

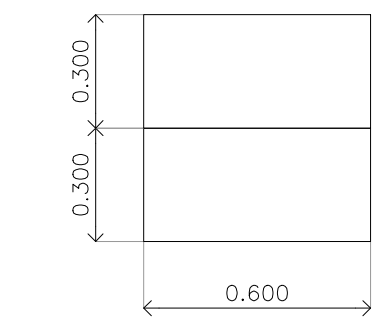
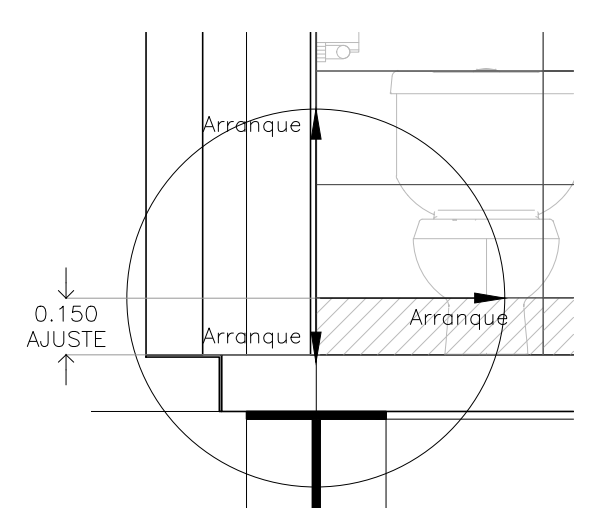

Placa de mármol Santo Tomás en 60 x 30 x 2 cm de espesor, SMA, adosado con adhesivos "Crest".

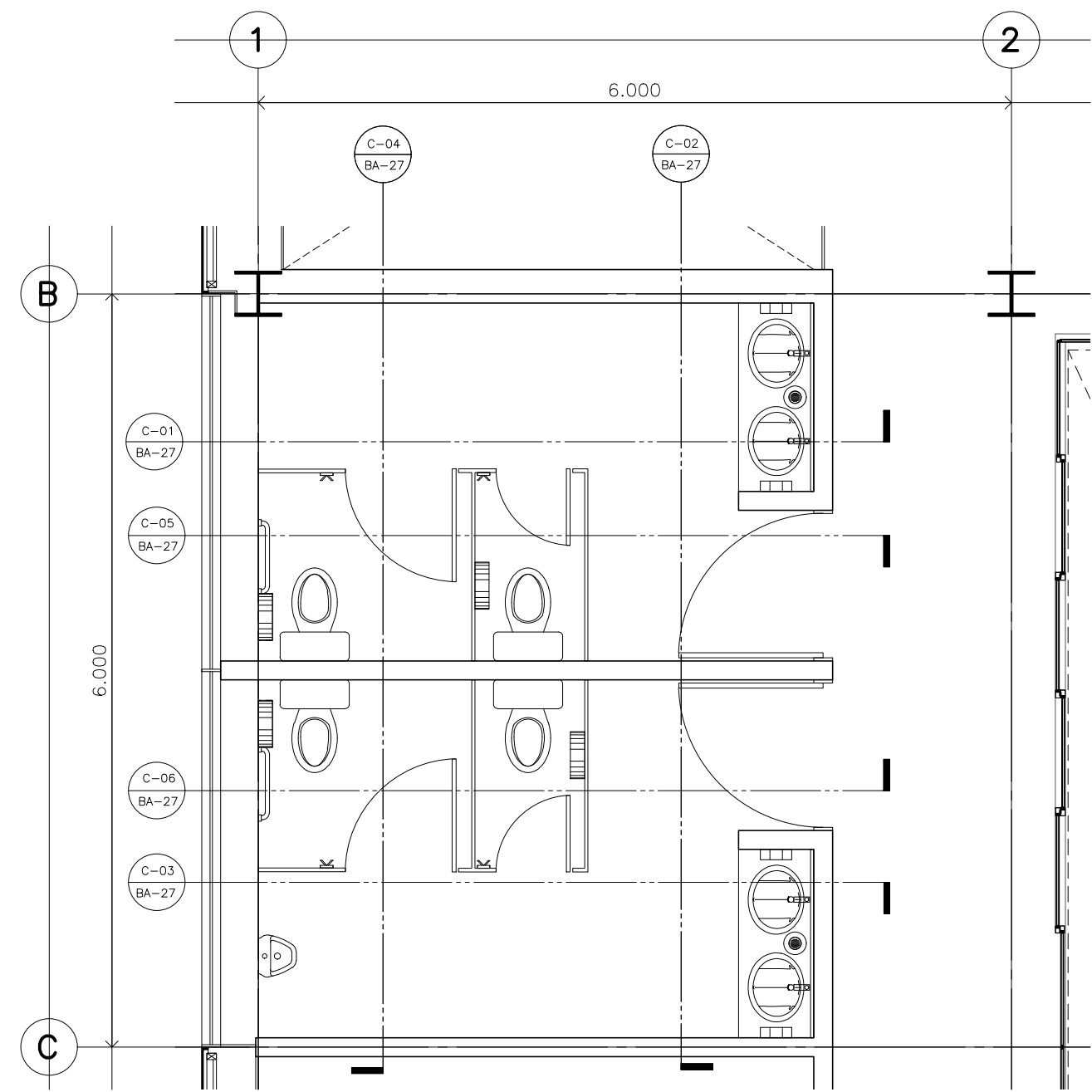

**Detalle 08
Baños empleados**
Escala: 1:50

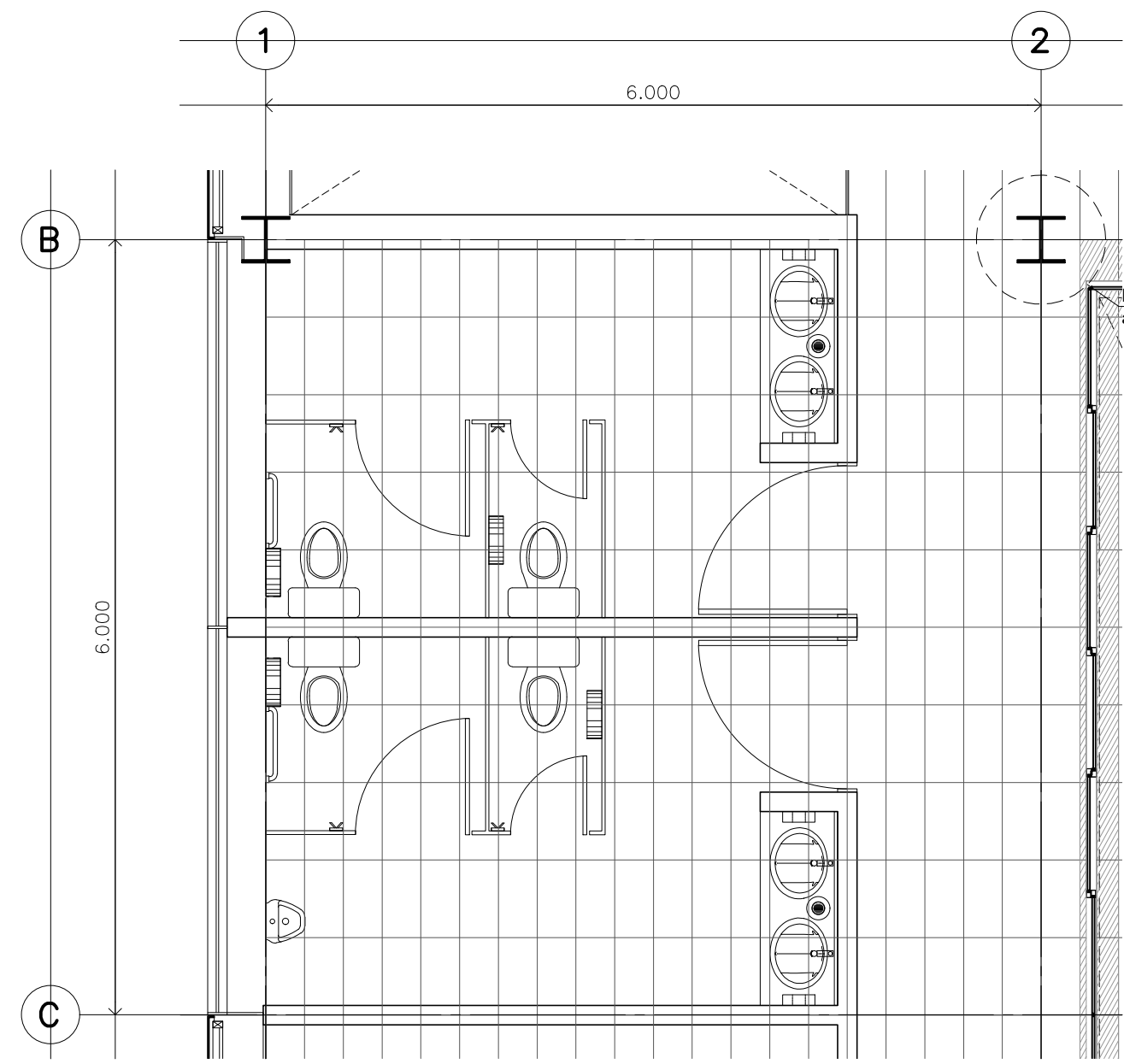

**Detalle 08
Despiece de pisos
Baños empleados**
Escala: 1:50

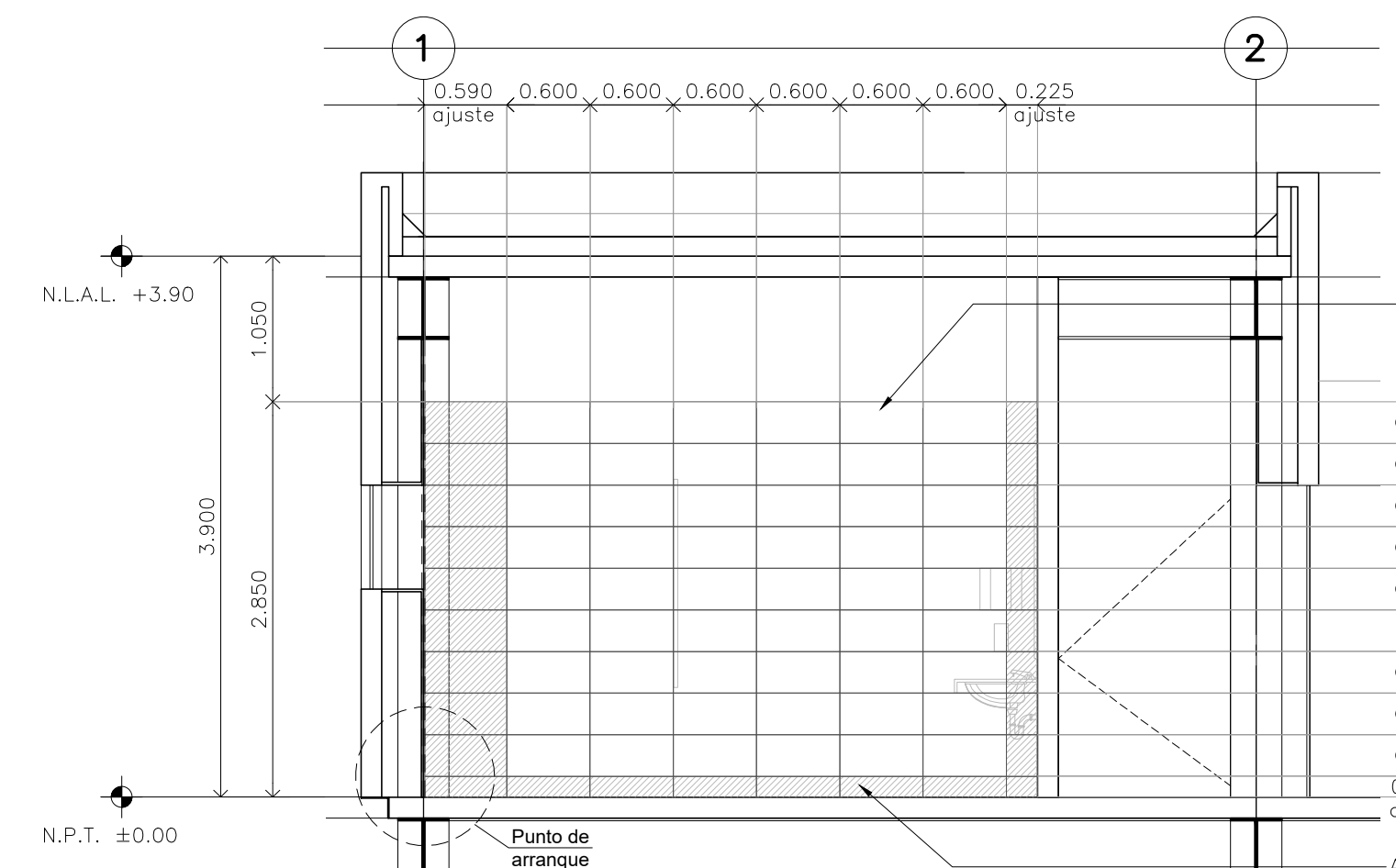

CORTE 01 Detalle 08
Escala: 1:50

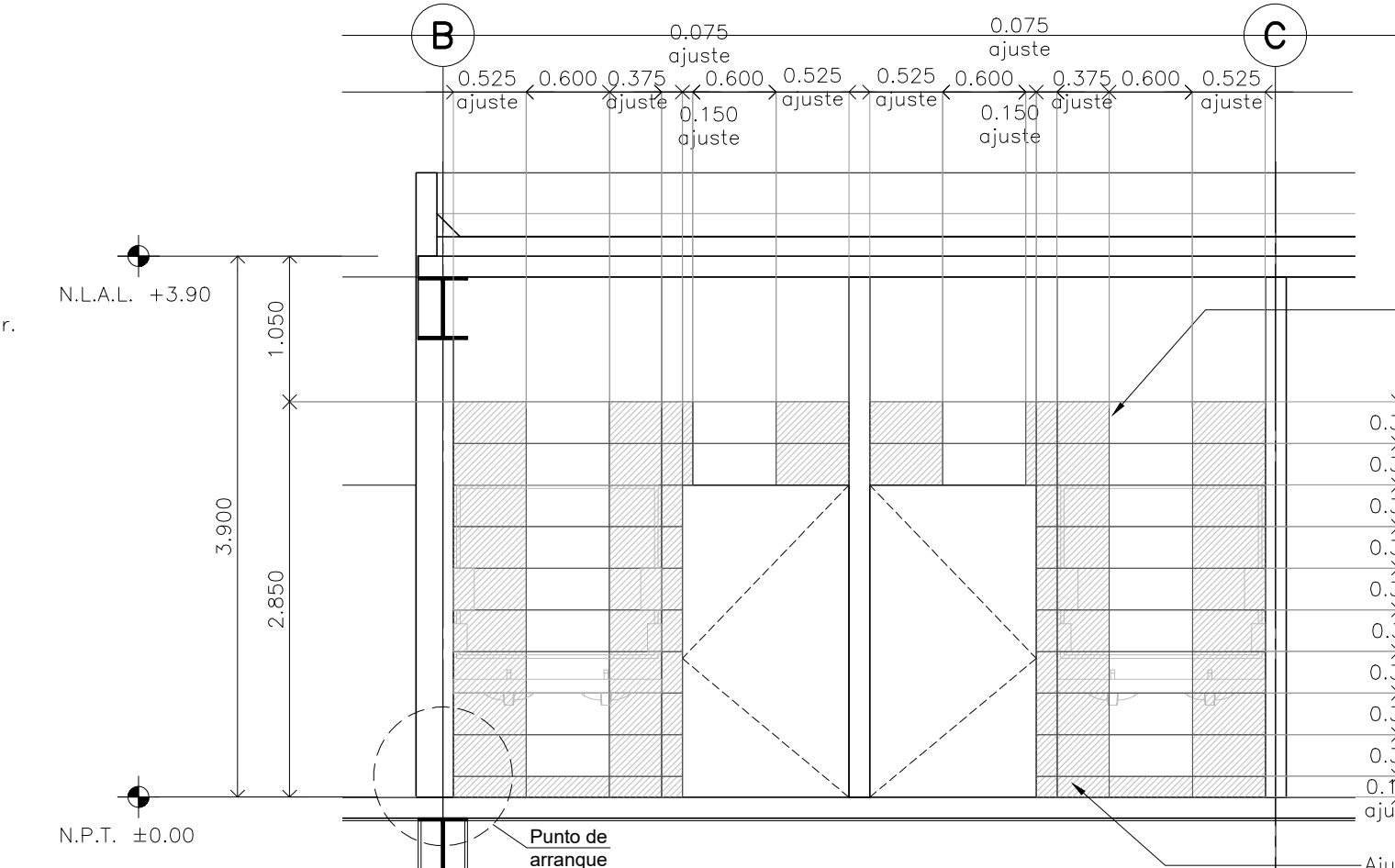

CORTE 02 Detalle 08
Escala: 1:50

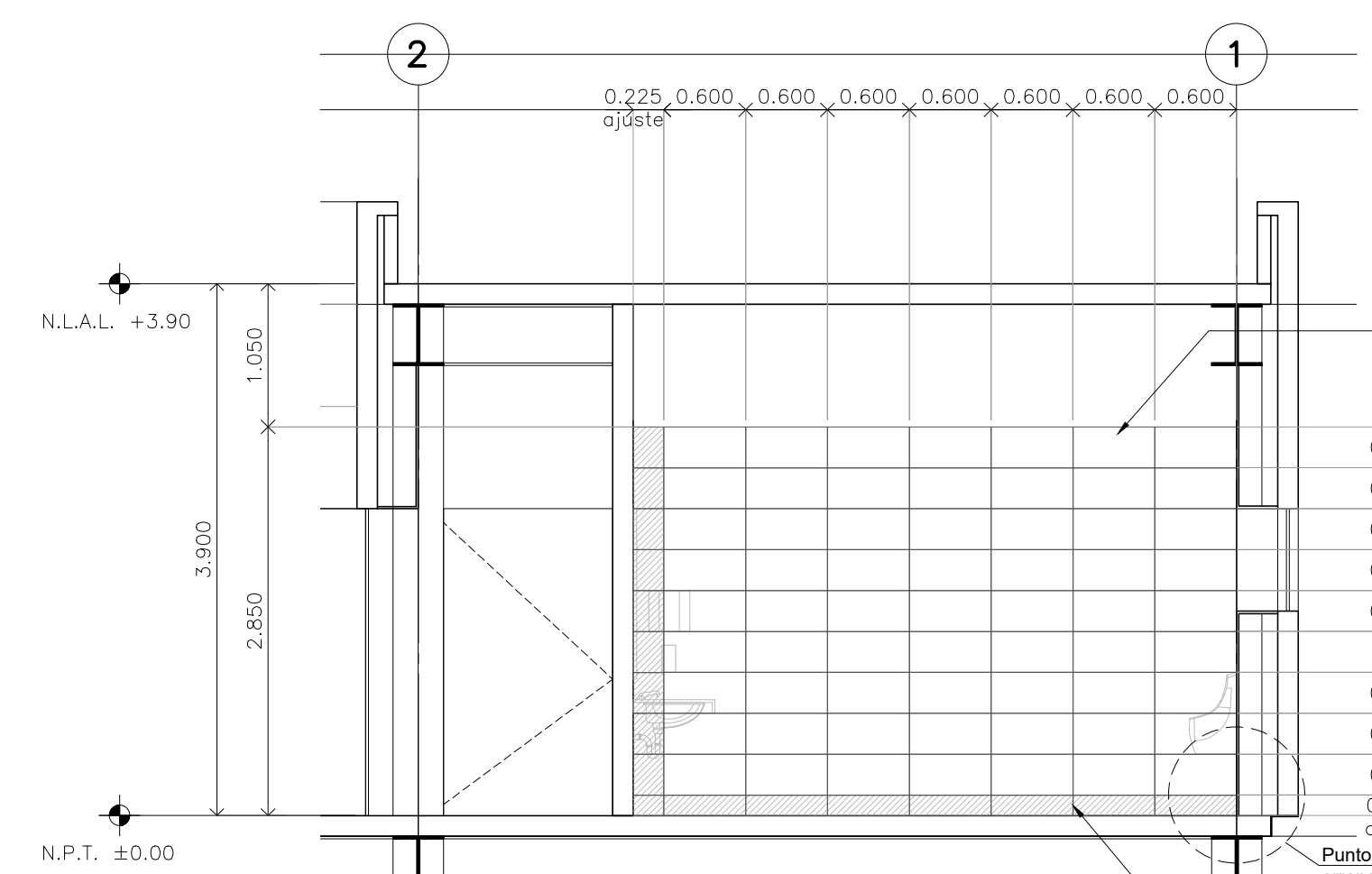

CORTE 03 Detalle 08
Escala: 1:50

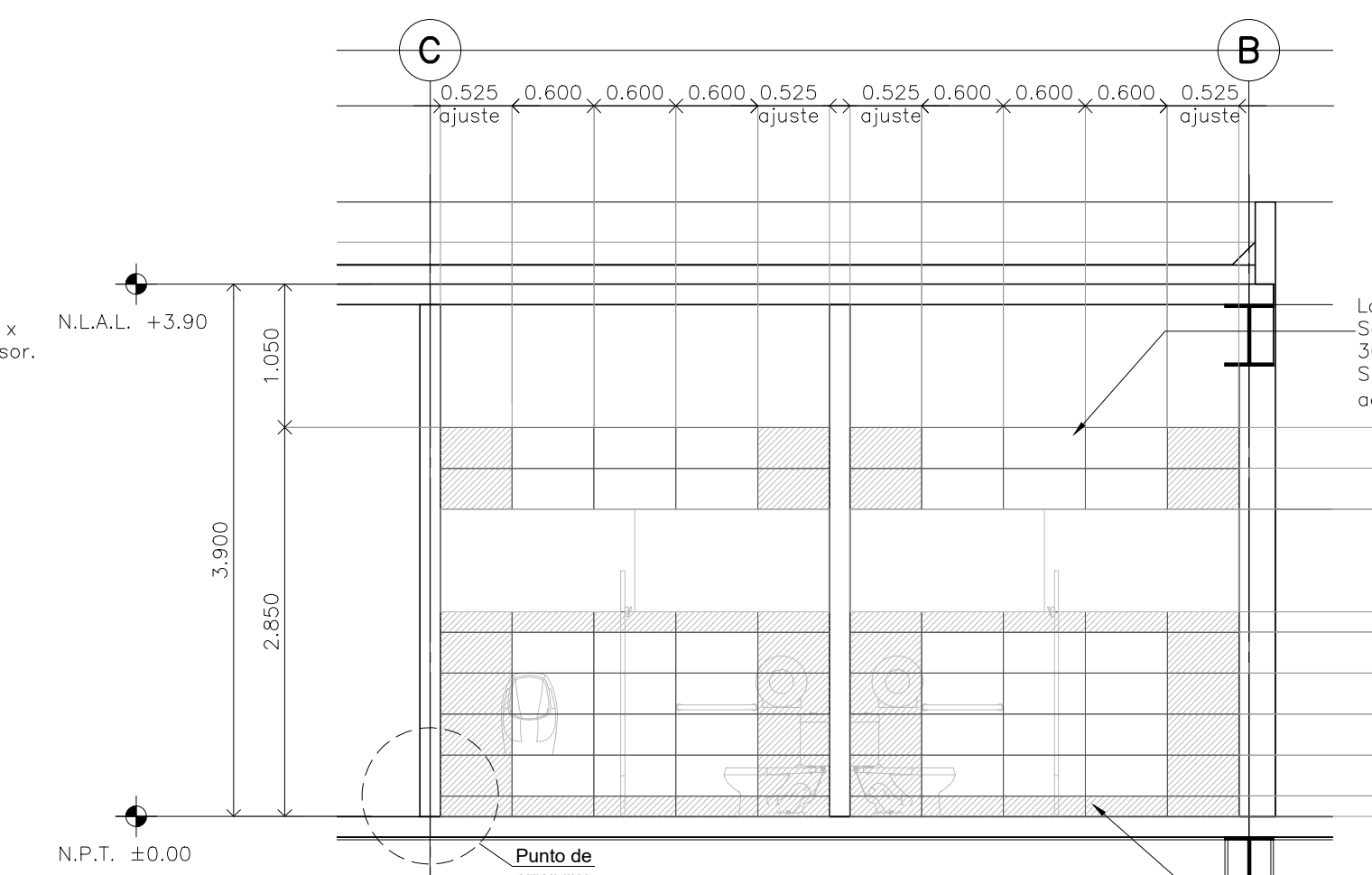

CORTE 04 Detalle 08
Escala: 1:50

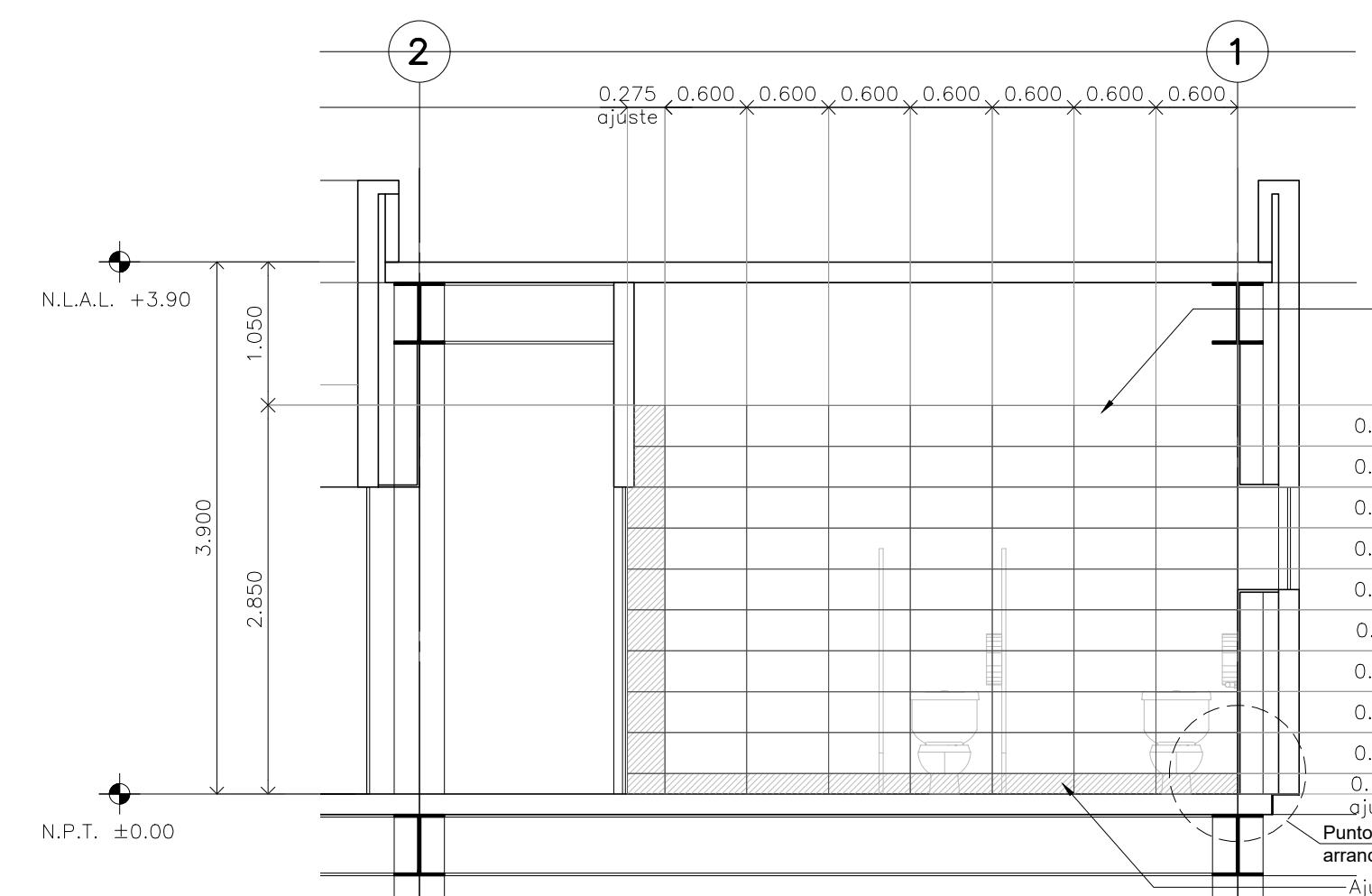

CORTE 05 Detalle 08
Escala: 1:50

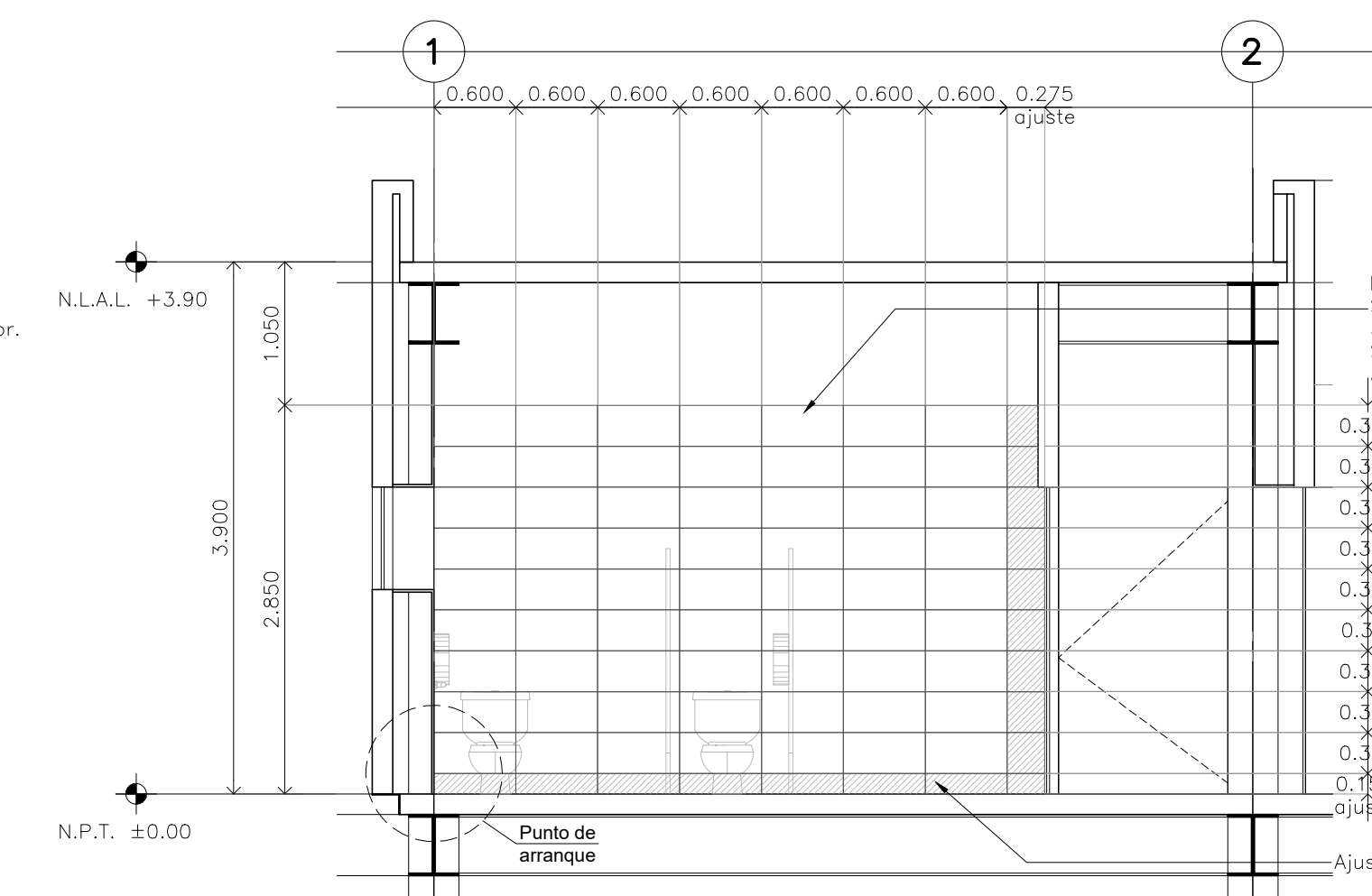

CORTE 06 Detalle 08
Escala: 1:50

BOLETÍN ARQUITECTÓNICO

DATOS DEL PROPIETARIO		DATOS DEL PREDIO		USO
NOMBRE:	No.:	CLAVE CATASTRAL:	M2.	HABITACIONAL <input type="checkbox"/>
CALLE:		ÁREA:		UNIFAMILIAR <input type="checkbox"/>
COLONIA:		LOTE:		PLURIFAMILIAR (CONDOMINIO) <input type="checkbox"/>
DELEGACIÓN:		MEDIDA DEL FRENTE:	FONDO: m	COMERCIAL <input type="checkbox"/>
TELÉFONO:		DIRECCIÓN:	No OFICIAL:	SERVICIOS <input type="checkbox"/>
FIRMA:		ENTRE LA CALLE:		INDUSTRIAL <input type="checkbox"/>
DATOS DEL D.R.O		DICTAMEN DE USO DE SUELO		
NOMBRE:		Y LA CALLE:		
CÉDULA PROFESIONAL:		COLONIA:		
DIRECCIÓN:		DELEGACIÓN:		
DELEGACIÓN:		TELÉFONO:		
TELÉFONO:		FIRMA:		
FIRMA:		CORRESPBLE. INGENIERIAS		
CORRESPBLE. INGENIERIAS		NORMATIVIDAD		
NOMBRE:		CONCEPTO		
CÉDULA PROFESIONAL:		ALTIMIRA	NORMA	PROYECTO
DIRECCIÓN:		ALTURA MÁXIMA PERMITIDA		DF.
DELEGACIÓN:		COEFICIENTE DE OCUPACIÓN DEL SUELO		
TELÉFONO:		COEFICIENTE DE UTILIZACIÓN DEL SUELO		
FIRMA:		COEFICIENTE DE ABSORCIÓN DEL SUELO		
CORRESPBLE. INGENIERIAS		PORCENTAJE DEL ÁREA LIBRE		
CORRESPBLE. INGENIERIAS		RESTRICCIÓN AL FRENTE		
CORRESPBLE. INGENIERIAS		CAJONES DE ESTACIONAMIENTO		
CORRESPBLE. INGENIERIAS		RESTRICCIONES DIC. USO DE SUELO		
CORRESPBLE. INGENIERIAS		FIRMA:		

**RIVERO BORRELL - GUTIERREZ
ARQUITECTOS**

FECHA:

2018_07_06

NOTA:
Se anexa Boletín como información complementaria a Proyecto Ejecutivo

Se muestra despiece de lambrín de mármol Santo Tomás de 60x30cm para muros internos en Baños.

ESCALA:

1:50

COTAS:

METROS

CLAVE:

BA-27