

**CENTRO DE SERVICIO INFONAVIT  
TULA  
CARRETERA TULA-JOROBAS COLONIA EL LLANO  
MUNICIPIO DE TULA. EDO. DE HIDALGO**

**PROYECTO EJECUTIVO**

**ARQUITECTÓNICOS**

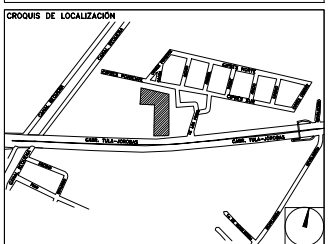

NUMERO DEL PLANO: \_\_\_\_\_ NORTE:

FECHA: 00-00-00 ACOTACION: \_\_\_\_\_ ESCALA: \_\_\_\_\_

UBICACION DEL ARCHIVO: \_\_\_\_\_



- NOTAS GENERALES
1. LAS DIMENSIONES Y COTAS DESCRITAS EN ESTOS DIBUJOS DEBERÁN TENER PRECEDENCIA SOBRE LA E S C A L A .
  2. LOS CONTRATISTAS DEBERÁN VERIFICAR Y SER RESPONSABLES POR TODAS LAS DIMENSIONES Y CONDICIONES EN EL TRABAJO Y RIVERO BORRELL - GUTIERREZ ARQUITECTOS DEBE SER NOTIFICADA DE CUALQUIER VARIACIÓN EN LAS DIMENSIONES Y CONDICIONES INDICADAS EN CADA UNO DE LOS PLANOS.
  3. LAS ESPECIFICACIONES Y DETALLES EN LA ESCALA ADECUADA DEBERÁN SER SOMETIDOS A LA APROBACIÓN POR RIVERO BORRELL - GUTIERREZ ARQUITECTOS PARA PROCEDER A LA FABRICACIÓN DE LOS ELEMENTOS QUE SE INDIQUEN.
  4. TODAS LAS IDEAS, DISEÑOS, ACOMODOS Y PLANES INDICADOS O REPRESENTADOS EN ESTOS PLANOS PERTENECEN Y SON PROPIEDAD DE RIVERO BORRELL - GUTIERREZ ARQUITECTOS; Y FUERON CREADOS Y DESARROLLADOS PARA SU USO EN RELACIÓN CON EL PROYECTO ESPECIFICADO. NINGUNO DE DICHS DISEÑOS, IDEAS, ACOMODOS Y PLANES DEBERÁN SER USADOS Y PRESENTADOS A PERSONAS, FIRMAS O COMPAÑÍAS POR NINGÚN MOTIVO CUALQUIERA QUE SEA SIN EL PERMISO ESCRITO DE RIVERO BORRELL - GUTIERREZ A R Q U I T E C T O S .
  5. CONSULTE LAS FECHAS Y REVISIONES SUBSECUENTES DE CADA PLANO; LOS PLANOS ARQUITECTÓNICOS RIGEN SOBRE LOS PLANOS ESTRUCTURALES, DE INSTALACIONES, ETC., EN CASO DE EXISTIR DISCREPANCIAS, SE CONSULTARÁN CON RIVERO BORRELL - GUTIERREZ ARQUITECTOS.
  6. LAS MODIFICACIONES REALIZADAS EN EL PRESENTE PLANO CANCELAN TODOS LOS ANTERIORES.
  7. TODAS LAS MEDIDAS DE PAÑOS, ÁNGULOS Y NIVELES QUE SE RELACIONEN CON LA INTERSECCIÓN DE CUALQUIER TIPO DE ELEMENTOS DEBERÁN SER VERIFICADOS EN OBRA .
  8. LAS COTAS EN LOS PLANOS QUE CONTIENEN ELEMENTOS DESDOBLADOS REPRESENTAN MEDIDAS EN VERDADERA MAGNITUD, POR LO QUE NO NECESARIAMENTE COINCIDEN CON LAS COTAS EN OTROS PLANOS DONDE LOS MISMOS ELEMENTOS APARECEN EN PROYECCIÓN .

**USO ESPECIFICO DEL PREDIO:**

**TIPO DE TRAMITE:**

**DATOS DEL PROPIETARIO**

NOMBRE: \_\_\_\_\_ No.: \_\_\_\_\_  
 CALLE: \_\_\_\_\_  
 COLONIA: \_\_\_\_\_  
 DELEGACION: \_\_\_\_\_  
 TELEFONO: \_\_\_\_\_  
 FIRMA: \_\_\_\_\_

**DATOS DEL D.R.O**

NOMBRE: XX  
 CEDULA PROFESIONAL: XX  
 DIRECCION: XX  
 DELEGACION: XX  
 TELEFONO: XX  
 FIRMA: \_\_\_\_\_

**CORRESPBLE. INGENIERIAS**

NOMBRE: XX  
 CEDULA PROFESIONAL: XX  
 DIRECCION: XX  
 DELEGACION: XX  
 TELEFONO: XX  
 FIRMA: \_\_\_\_\_

**DATOS DEL D.R.O**

NOMBRE: \_\_\_\_\_  
 CEDULA PROFESIONAL: .. COL.  
 DIRECCION: ..  
 DELEGACION: ..  
 TELEFONO: ..  
 FIRMA: \_\_\_\_\_

**DATOS GENERALES**

DATOS DEL PREDIO		USO
CLAVE CATASTRAL:	AREA: M2.	HABITACIONAL <input type="checkbox"/>
CONDOMINIO:	LOTE:	UNIFAMILIAR <input type="checkbox"/>
MEDIDA DEL FRENTE:	FONDO: m	PLURIFAMILIAR (CONDOMINIO) <input type="checkbox"/>
DIRECCION:	No OFICIAL:	COMERCIAL <input type="checkbox"/>
CALLE:		SERVICIOS <input type="checkbox"/>
ENTRE LA CALLE Y LA CALLE:		INDUSTRIAL <input type="checkbox"/>
COLONIA:		
DELEGACION:		
DICTAMEN DE USO DE SUELO	FECHA:	
No. DE FOLIO:		

**NORMATIVIDAD**

CONCEPTO	NORMA	PROYECTO	IMP.
ALTURA MAXIMA PERMITIDA			
COEFICIENTE DE OCUPACION DEL SUELO			
COEFICIENTE DE UTILIZACION DEL SUELO			
COEFICIENTE DE ABSORCION DEL SUELO			
PORCENTAJE DEL AREA LIBRE			
RESTRICCION AL FRENTE			
CAJONES DE ESTACIONAMIENTO			
RESTRICCIONES DIC. USO DE SUELO			

**RIVERO BORRELL - GUTIERREZ  
A R Q U I T E C T O S**

**DATOS DE LA CONSTRUCCION**

CONCEPTO	A. CONSTRUCCION		RESOLUCION	LICENCIA ANTERIOR		
	NO. LIC.	FECHA		NO. LIC.	FECHA	METROS
BOTANO						
PLANTA BAJA						
1er NIVEL						
MEZZANINE						
2do. NIVEL						
3er NIVEL						
VOLADOS						
ESTACIONAMIENTO						
OTROS						
TOTAL DE M <sup>2</sup>						
BARDEO ML						
ALINEAMIENTO ML						
DEMOLICION						

ESCALA:

1 : 20

COTAS:

METROS

CLAVE:

A-14

**SELLO**

**SELLO**

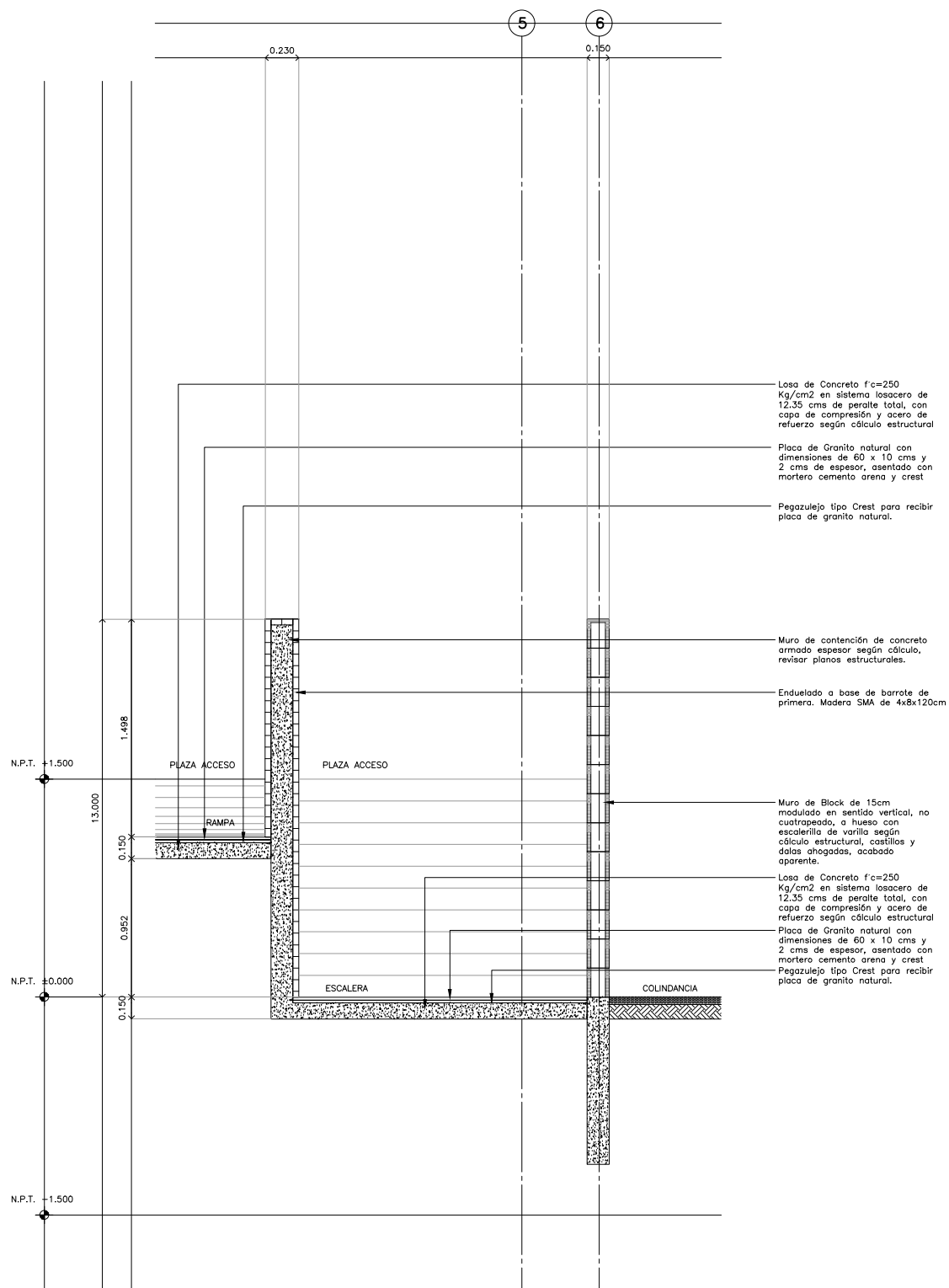

**CORTE POR FACHADA CXF-13**

- Losa de Concreto  $f_c=250$  Kg/cm<sup>2</sup> en sistema losacero de 12.35 cms de peralte total, con capa de compresión y acero de refuerzo según cálculo estructural
- Placa de Granito natural con dimensiones de 60 x 10 cms y 2 cms de espesor, asentado con mortero cemento arena y crest
- Pegazulejo tipo Crest para recibir placa de granito natural.
- Muro de contención de concreto armado espesor según cálculo, revisar planos estructurales.
- Enducado a base de barrate de primera. Madera SMA de 4x8x120cm
- Muro de Block de 15cm modulado en sentido vertical, no cuatrapiado, a hueso con escalerito de varilla según cálculo estructural, castillos y dadas ahogadas, acabado aparente.
- Losas de Concreto  $f_c=250$  Kg/cm<sup>2</sup> en sistema losacero de 12.35 cms de peralte total, con capa de compresión y acero de refuerzo según cálculo estructural
- Placa de Granito natural con dimensiones de 60 x 10 cms y 2 cms de espesor, asentado con mortero cemento arena y crest
- Pegazulejo tipo Crest para recibir placa de granito natural.