

CENTRO DE SERVICIO INFONAVIT

CESI / DELEGACIÓN / CAMPECHE

**LOTE 14-A AVENIDA MIGUEL ALEMÁN
SAN FRANCISCO DE CAMPECHE. CAMPECHE**

**PROYECTO EJECUTIVO
ESTRUCTURAL**

DETALLES DE CONEXIÓN A BASTIDOR

PLANOS: **DETALLES DE CONEXIÓN A BASTIDOR**

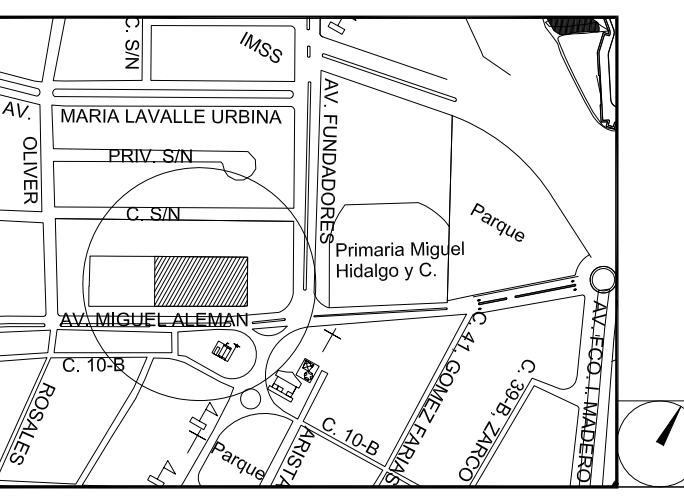

NÚMERO DEL PLANO: **CA-BO-E-005**

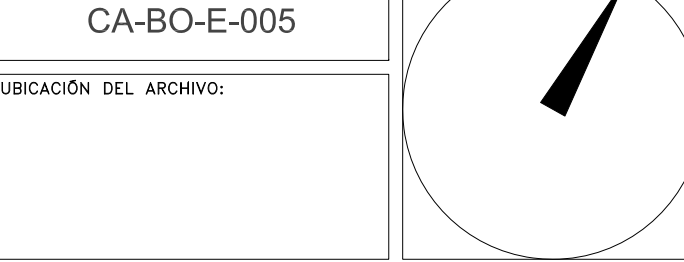

NOTAS GENERALES:

- 1 LAS DIMENSIONES ESTÁN DADAS EN CENTÍMETROS, LOS NIVELES EN METROS, EXCEPTO DONDE SE INDIQUE OTRA UNIDAD.
- 2 VERIFICAR DIMENSIONES, PAÑOS Y NIVELES DE PISO TERMINADO EN PLANOS ARQUITECTÓNICOS Y EN OBRA, LOS CUALES DEBEN SOBRE NIVELES DE ESTRUCTURA Y QUE DE EXISTIR DIFERENCIA INFORMAR DE INMEDIATO AL DESPACHO DE ARQUITECTURA.
- 3 MATERIALES:
 - a) TODO EL ACERO EN PLACAS Y PERFILES ESTRUCTURALES SERÁ A-50 ($f_y=3515\text{kg/cm}^2$) Y CUMPLIRÁN NORMAS DE A.S.T.M.
 - b) TORNILLOS ASTM A-325N DE ALTA RESISTENCIA, TUERCAS ASTM-563 GRADO C, ARANDELAS ASTM F-436.
 - c) BARRENOS TIPO ESTANDAR
 - d) TODA LA SOLDADURA DE TALLER Y CAMPO SERÁ DE LA SERIE E-70x Y SE APLICARÁ SEGÚN NORMAS DE A.W.S.
 - e) SE APLICARÁ UNA CAPA DE PINTURA DRY-FALL RESISTENTE AL ÓXIDO, DEBERÁ QUEDAR UN ESPESOR MÍNIMO DE 75 MICRAS, FINALMENTE SE APLICARÁN CAPAS DE PINTURA INTUMESCENTE FIRE CONTROL (PROTECCIÓN PASIVA CONTRA FUEGO) CON EQUIPO AIRLESS SPRAYER, OBTENIENDO UN ESPESOR MÍNIMO DE 1200 MICRAS.
 - f) LAS PINTURAS OCUPADAS SERÁN DE LA MARCA SHERWIN WILLIAMS, COLOR BLANCO.
- 4 NOTACIÓN MANUAL IMCA.
- 5 EL FABRICANTE DE LA ESTRUCTURA DEBERÁ HACER PLANOS DE TALLER QUE SERÁN REVISADOS POR LA SUPERVISIÓN.
- 6 TODA SOLDADURA NO INDICADA SERÁ UN CORDÓN CORRIDO A TODO ALREDEDOR DEL ESPESOR MENOR DE LAS PLACAS Y/O ELEMENTOS POR SOLDAR.
- 7 TODAS LAS CONEXIONES ATORNILLADAS CON PERNOS A-325 DEBEN SER INSTALADOS DE ACUERDO CON LA ÚLTIMA ESPECIFICACIÓN "SPECIFICATION FOR STRUCTURAL JOINTS USING ASTM 325 BOLTS".
- 8 LA UBICACIÓN DE LOS POSTES PARA RECIBIR LAS TRABES METÁLICAS (TM-4) DEBERÁN LOCALIZARSE DE ACUERDO A LA UBICACIÓN INDICADA EN PLANTA (PLANO E-03) EN EL SENTIDO LONGITUDINAL DEL BASTIDOR METÁLICO.
- 9 SE RECOMIENDA EL USO DE TOPÓGRAFO PARA MAYOR EXACTITUD ASÍ COMO PARA VERIFICAR QUE LA ESTRUCTURA SE ENCUENTRA A PLOMO, ELEVACIONES Y DIMENSIONES CENTRO A CENTRO SEAN LAS CORRECTAS.

NOMENCLATURA	
C	COLUMNA METÁLICA
TM	TRABE METÁLICA
N.S.E.	NIVEL SUPERIOR ESTRUCTURA
N.S.E.V.	NIVEL SUPERIOR ESTRUCTURA VARIABLE

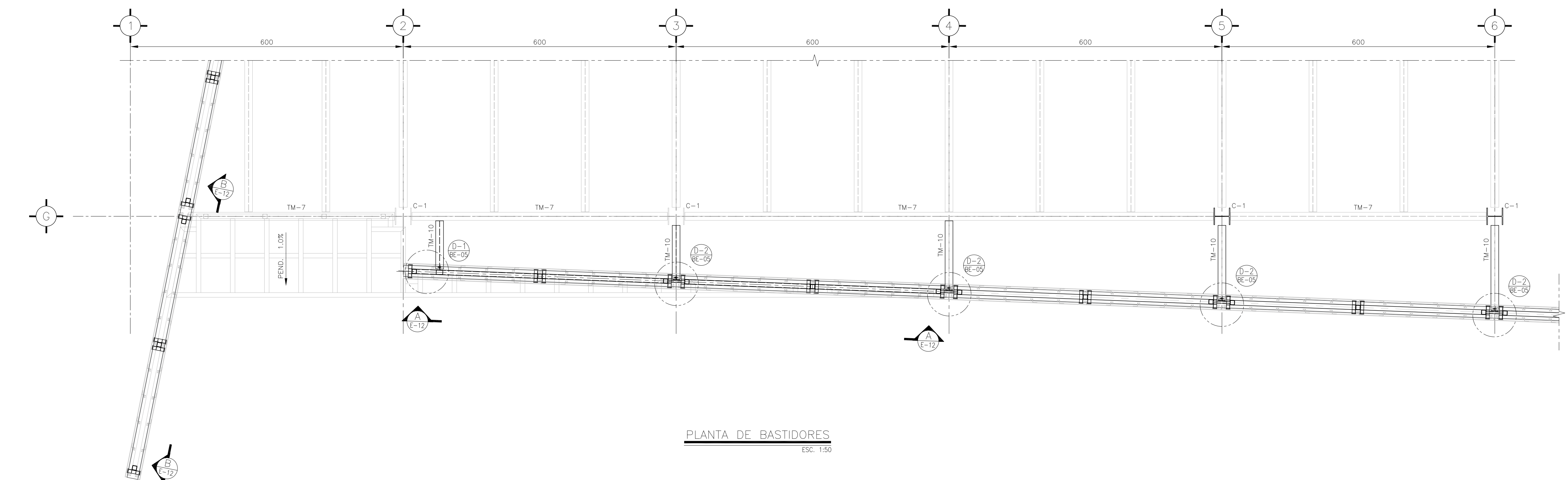

PLANTA DE BASTIDORES
ESC. 1:50

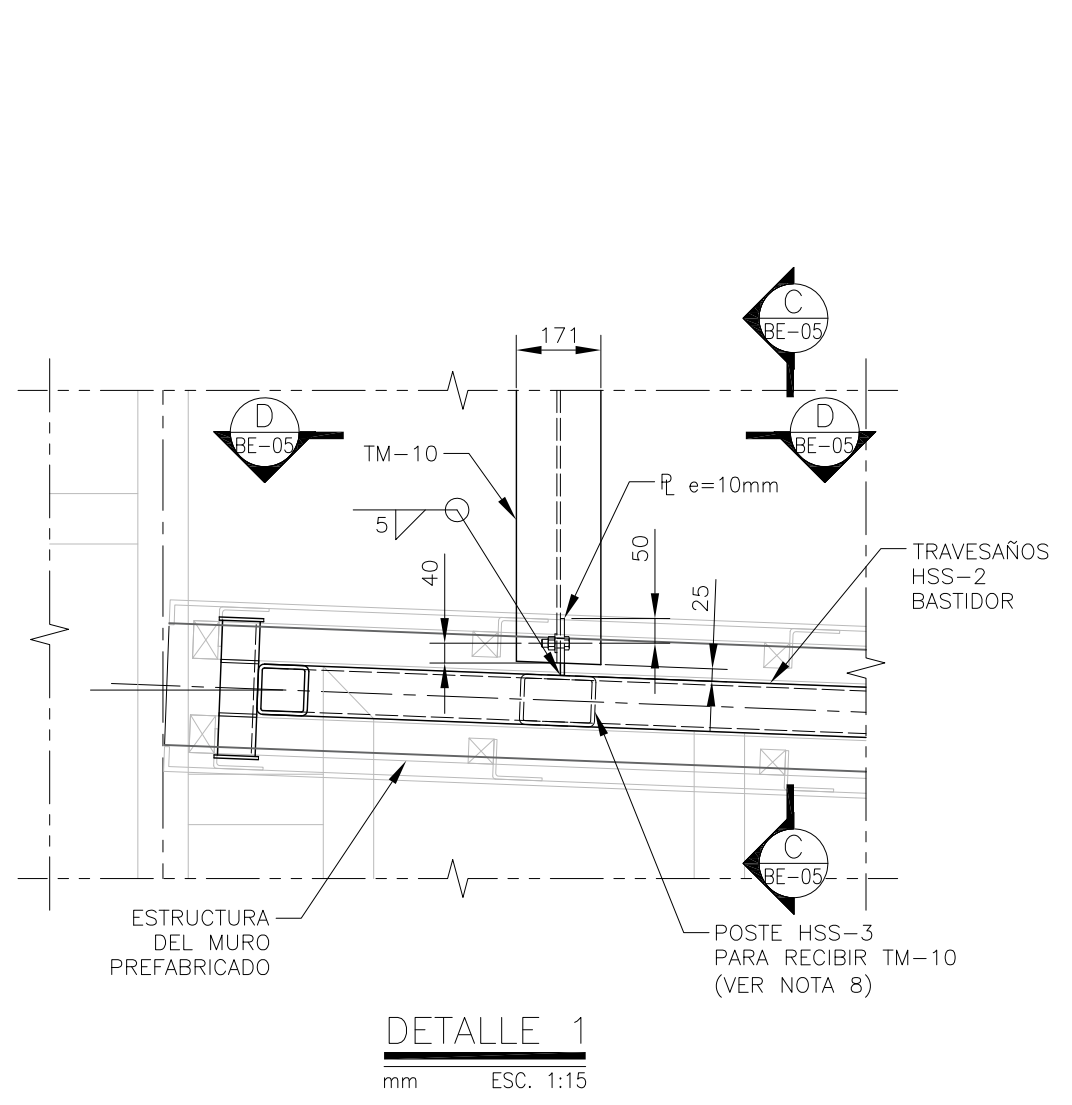

DETALLE 1
mm ESC. 1:15

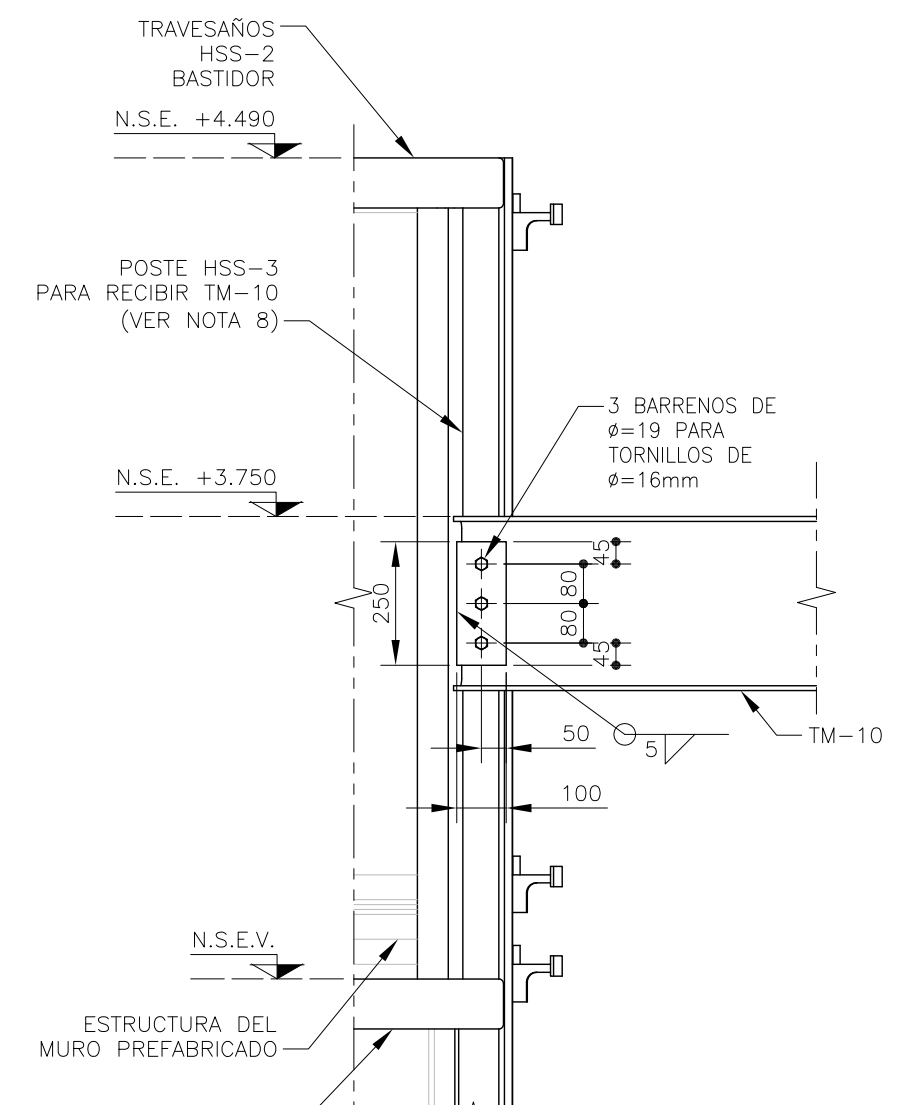

CORTE C-C
mm ESC. 1:15

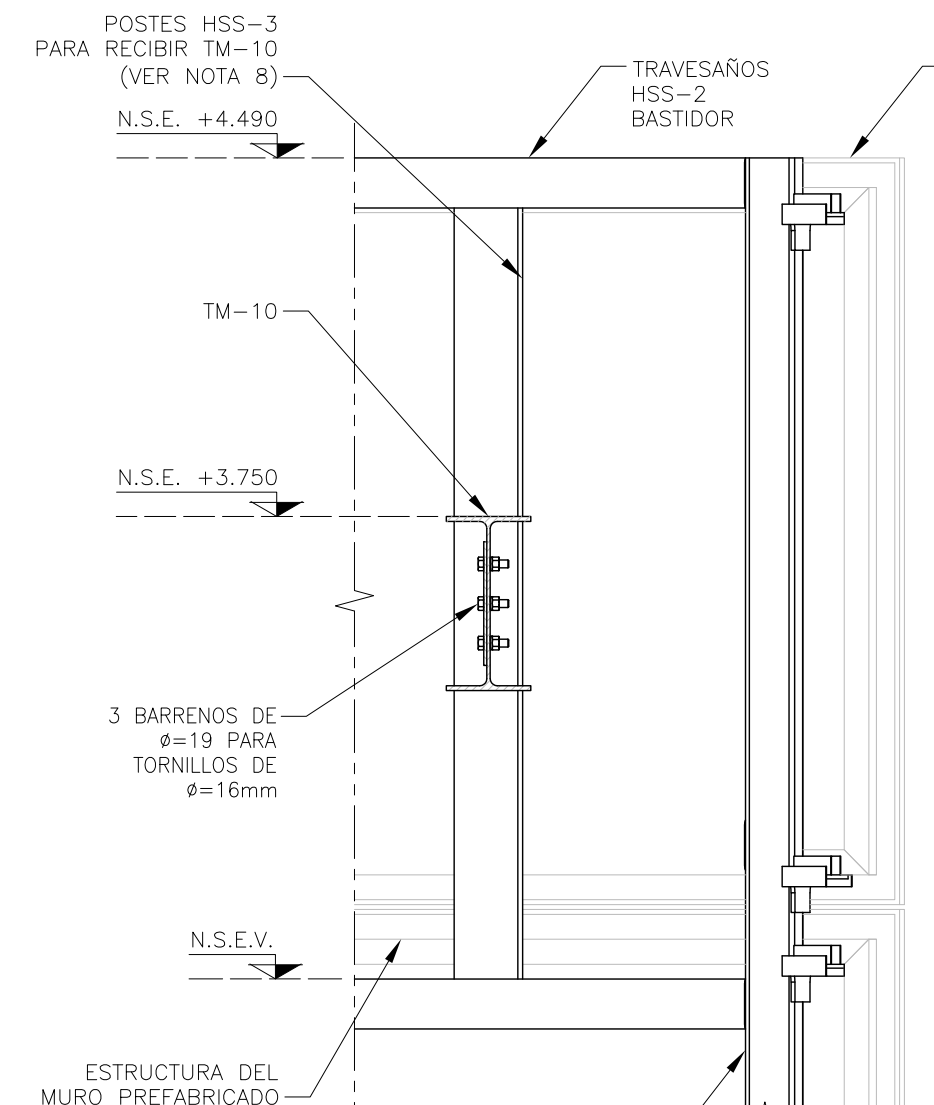

CORTE D-D
mm ESC. 1:15

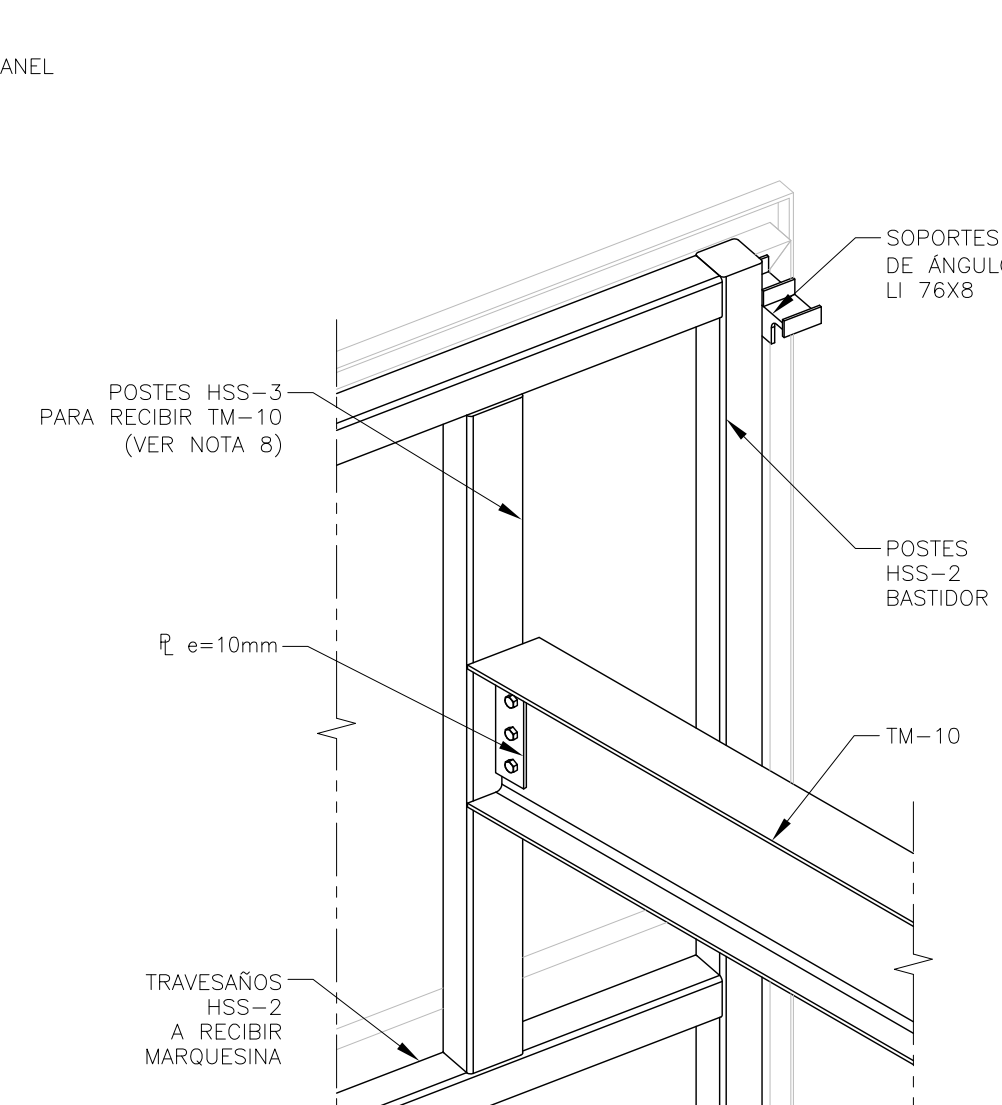

ISOMÉTRICO 1 SUPERIOR
ESC. SIN

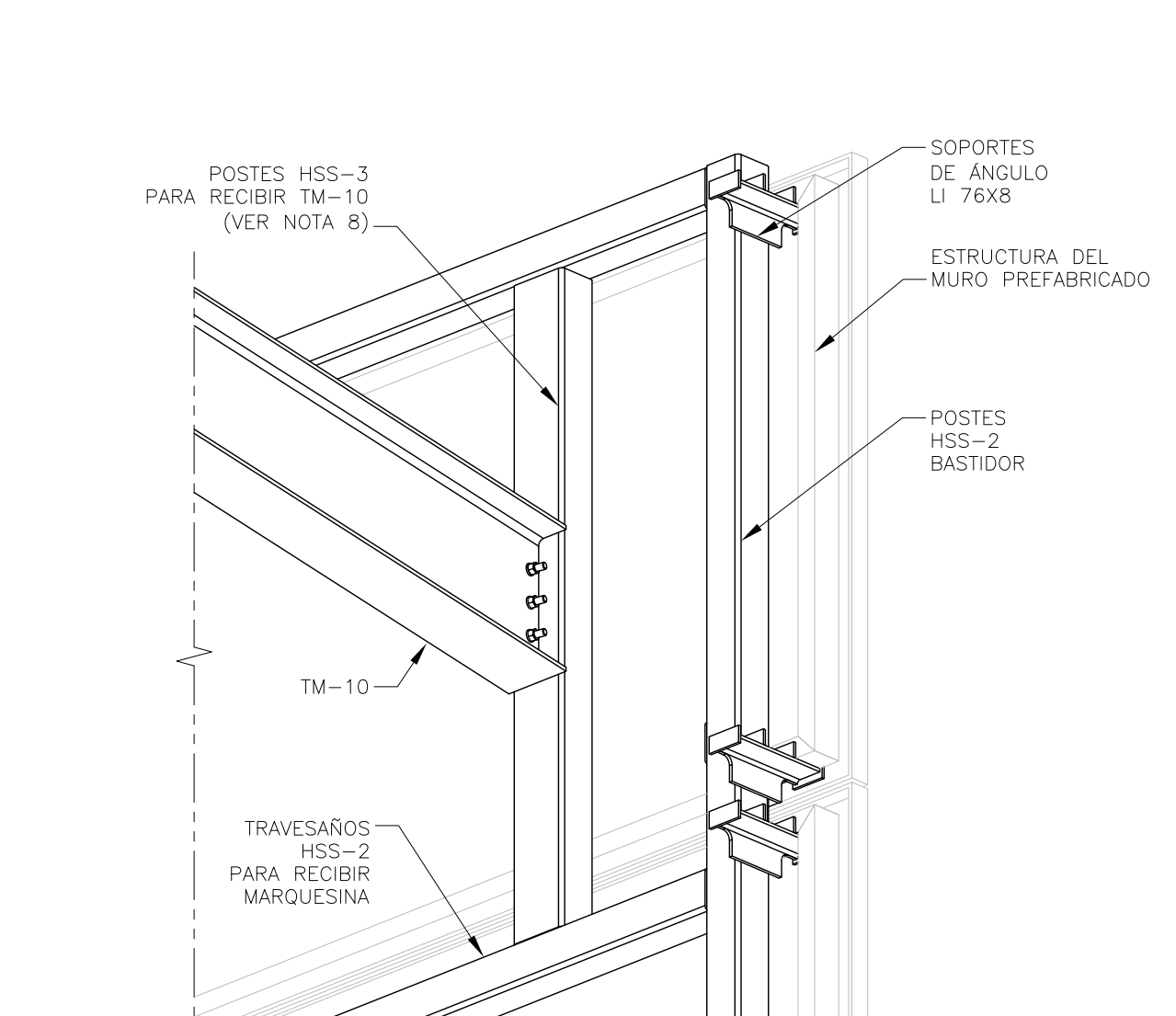

ISOMÉTRICO 1 INFERIOR
ESC. SIN

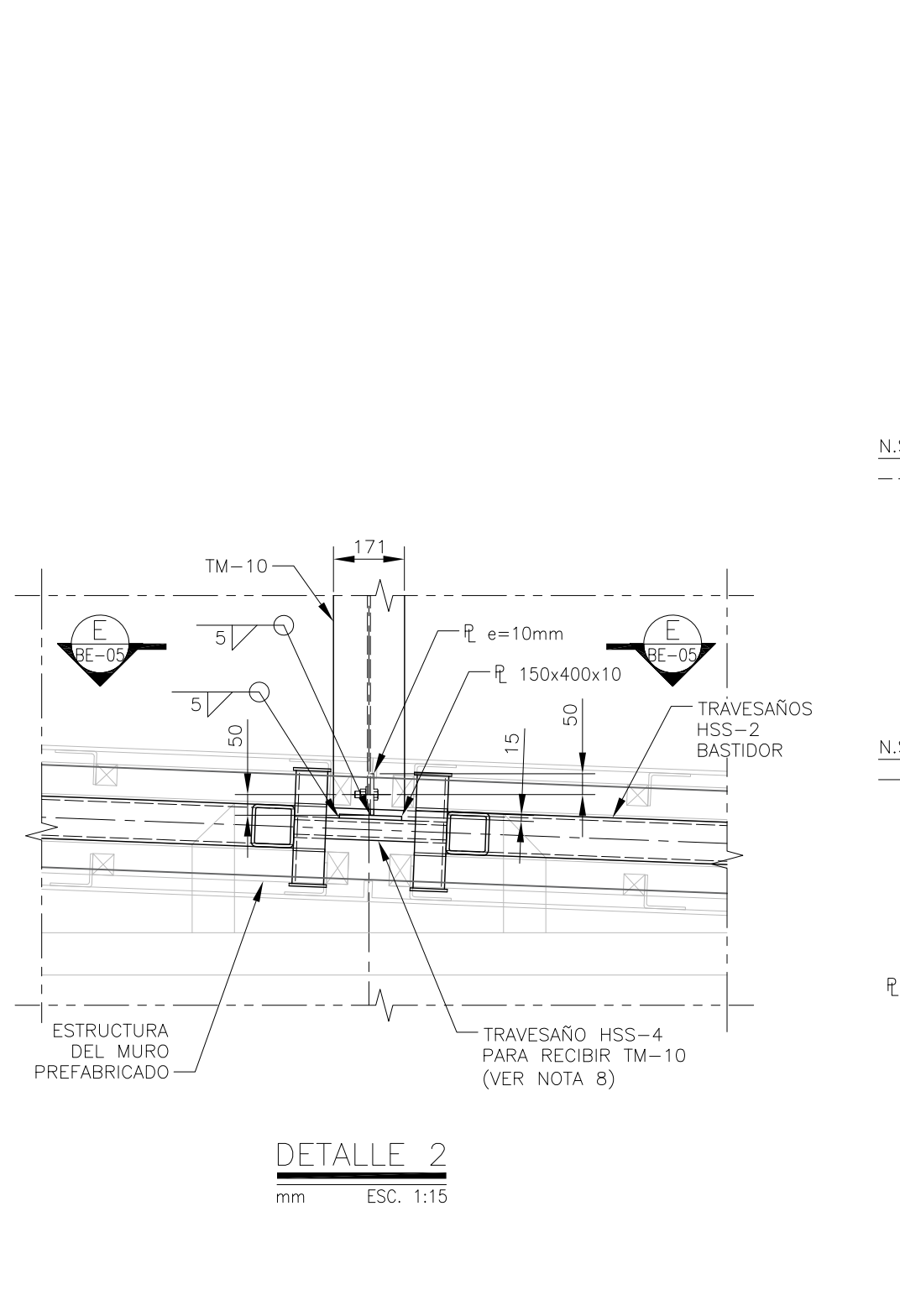

DETALLE 2
mm ESC. 1:15

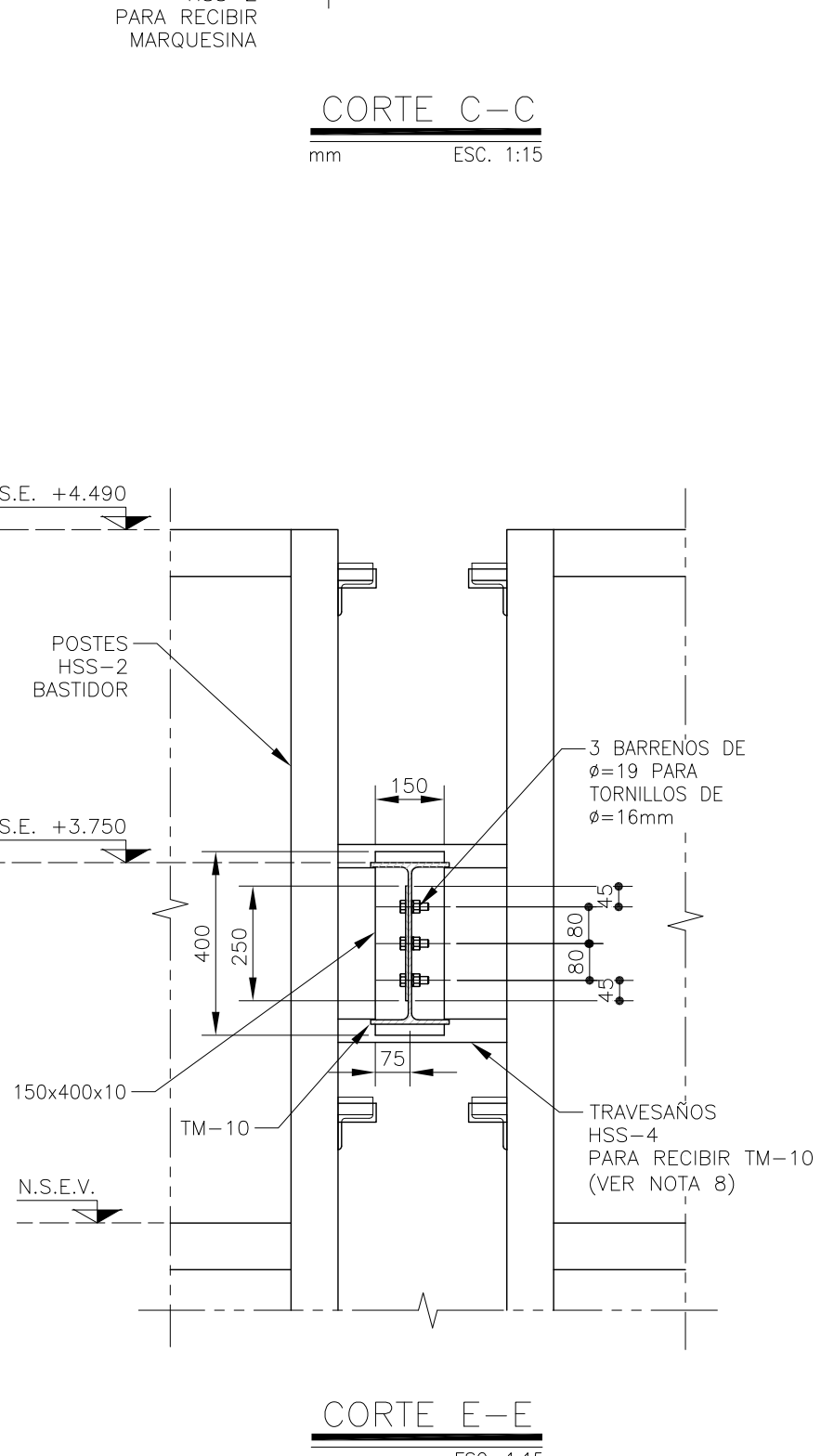

CORTE E-E
mm ESC. 1:15

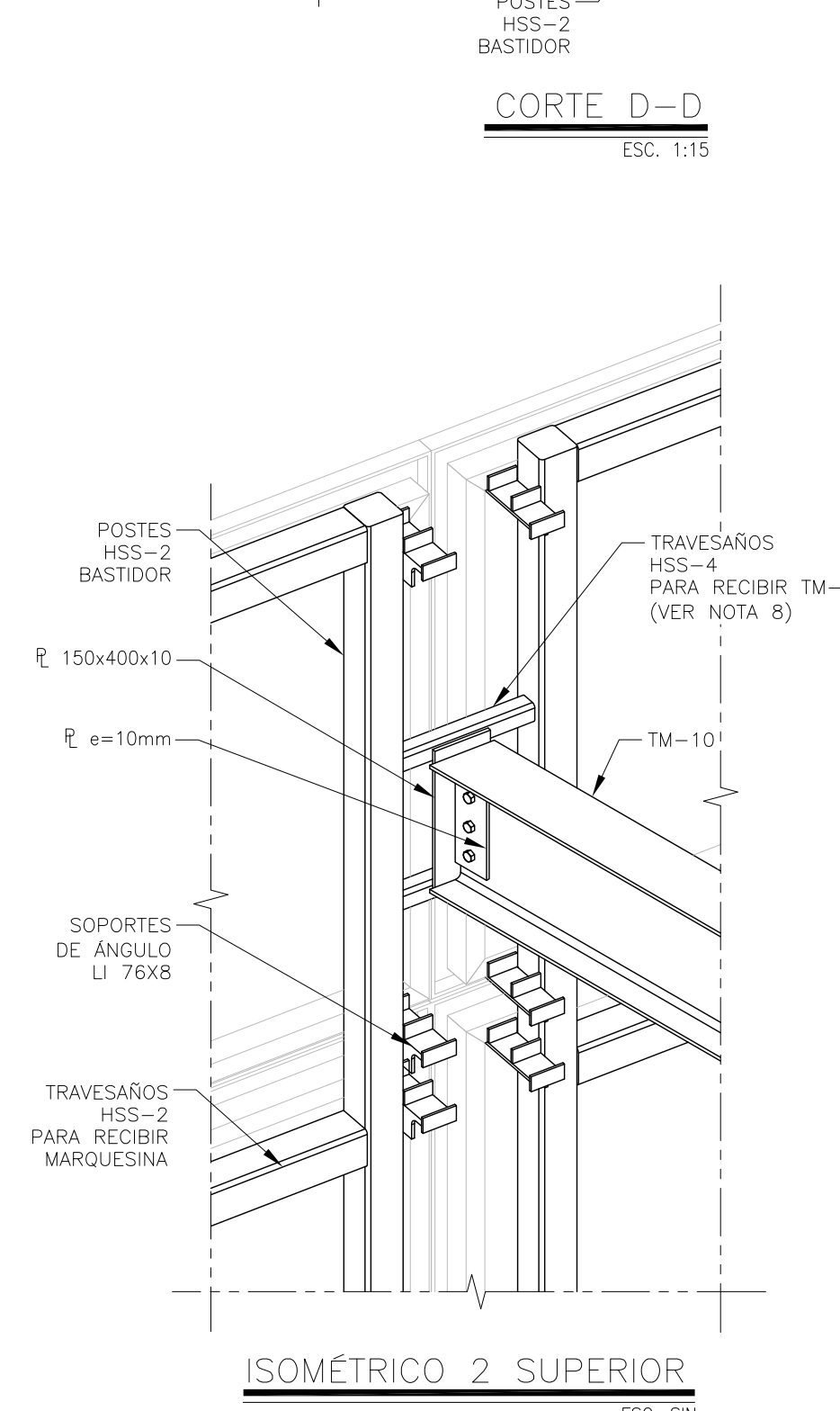

ISOMÉTRICO 2 SUPERIOR
ESC. SIN

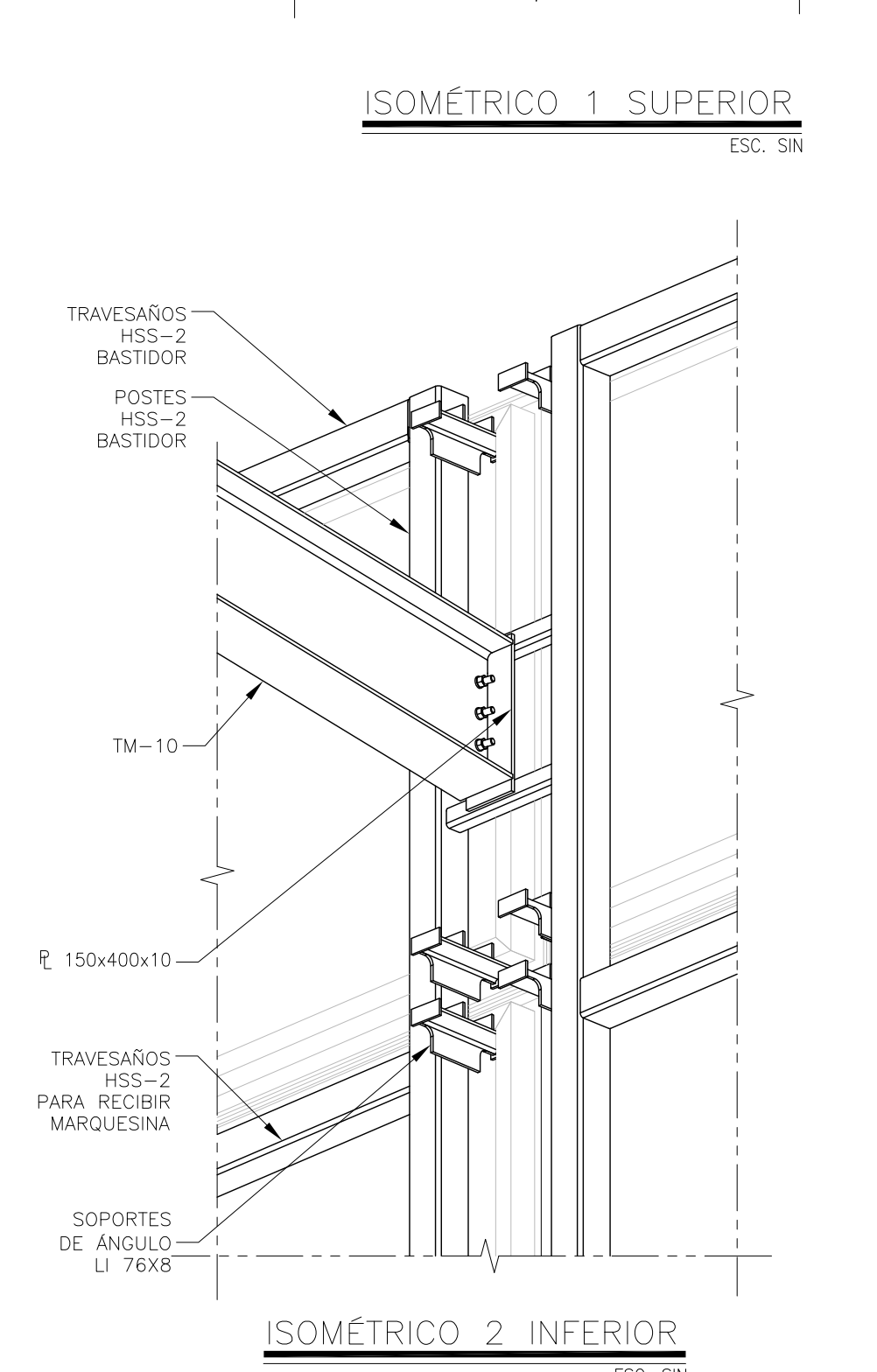

ISOMÉTRICO 2 INFERIOR
ESC. SIN

NOMENCLATURA	PERFIL	DESIGNACIÓN	PERALTE	ESPOSOR	PESO
HSS-2	4 x 0.188	102x4.8	102	4.80	14.02
HSS-4	2 x 0.188	51x4.8	51	4.80	6.45

NOMENCLATURA	PERFIL	DESIGNACIÓN	PERALTE	ESPOSOR	PESO
HSS-3	6x4x0.312	152x102x7.94	152x102	7.94	28.39

DATOS DEL PROPIETARIO

NOMBRE: _____
CALLE: _____
COLONIA: _____
DELEGACIÓN: _____
FIRMA: _____
DATOS DEL D.R.O
NOMBRE: _____
CÉDULA PROFESIONAL: _____
DIRECCIÓN: _____
DELEGACIÓN: _____
TELEFONO: _____
FIRMA: _____
CORRESPBLE. INGENIERIAS
NOMBRE: _____
CÉDULA PROFESIONAL: _____
DIRECCIÓN: _____
DELEGACIÓN: _____
TELEFONO: _____
FIRMA: _____

DATOS GENERALES

DATOS DEL PREDIO		USO
CLAVE CATASTRAL:	M2.	HABITACIONAL <input type="checkbox"/>
ÁREA:	FONDO: m	UNIFAMILIAR <input type="checkbox"/>
MEJORA DEL FRENTE:	No OFICIAL:	PLURIFAMILIAR (CONDOMINIO) <input type="checkbox"/>
DIRECCIÓN:		COMERCIAL <input type="checkbox"/>
ENTRE LA CALLE:		SERVICIOS <input type="checkbox"/>
Y LA CALLE:		INDUSTRIAL <input type="checkbox"/>
COLONIA:		
DELEGACIÓN:		
DICTAMEN DE USO DE SUELO		
No. DE FOLIO:	FECHA:	

NORMATIVIDAD			
CONCEPTO	NORMA	PROYECTO	OP.
ALTURA MÁXIMA PERMITIDA			
COEFICIENTE DE OCUPACIÓN DEL SUELO			
COEFICIENTE DE UTILIZACIÓN DEL SUELO			
COEFICIENTE DE ABSORCIÓN DEL SUELO			
PORCENTAJE DEL ÁREA LIBRE			
RESTRICCIÓN AL FRENTE			
CAJONES DE ESTACIONAMIENTO			
RESTRICCIONES DIC. USO DE SUELO			

**RIVERO BORRELL - GUTIERREZ
ARQUITECTOS**

FECHA:
2018_00_00

ESCALA:
INDICADA

COTAS:
INDICADAS

CLAVE:

BE-05 BOLETÍN ESTRUCTURA 05