

TOPOLOGÍA ESQUEMÁTICA DE LA RED DE DATOS
ESC: S/E

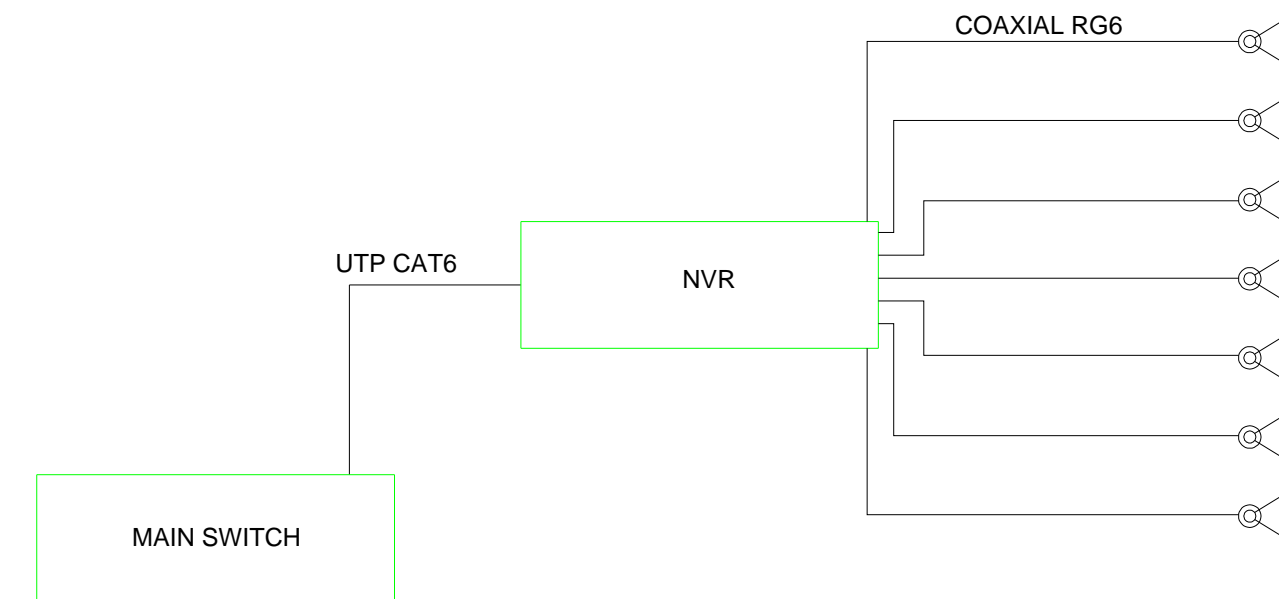

TOPOLOGÍA ESQUEMÁTICA DE LA RED DE CCTV
ESC: S/E

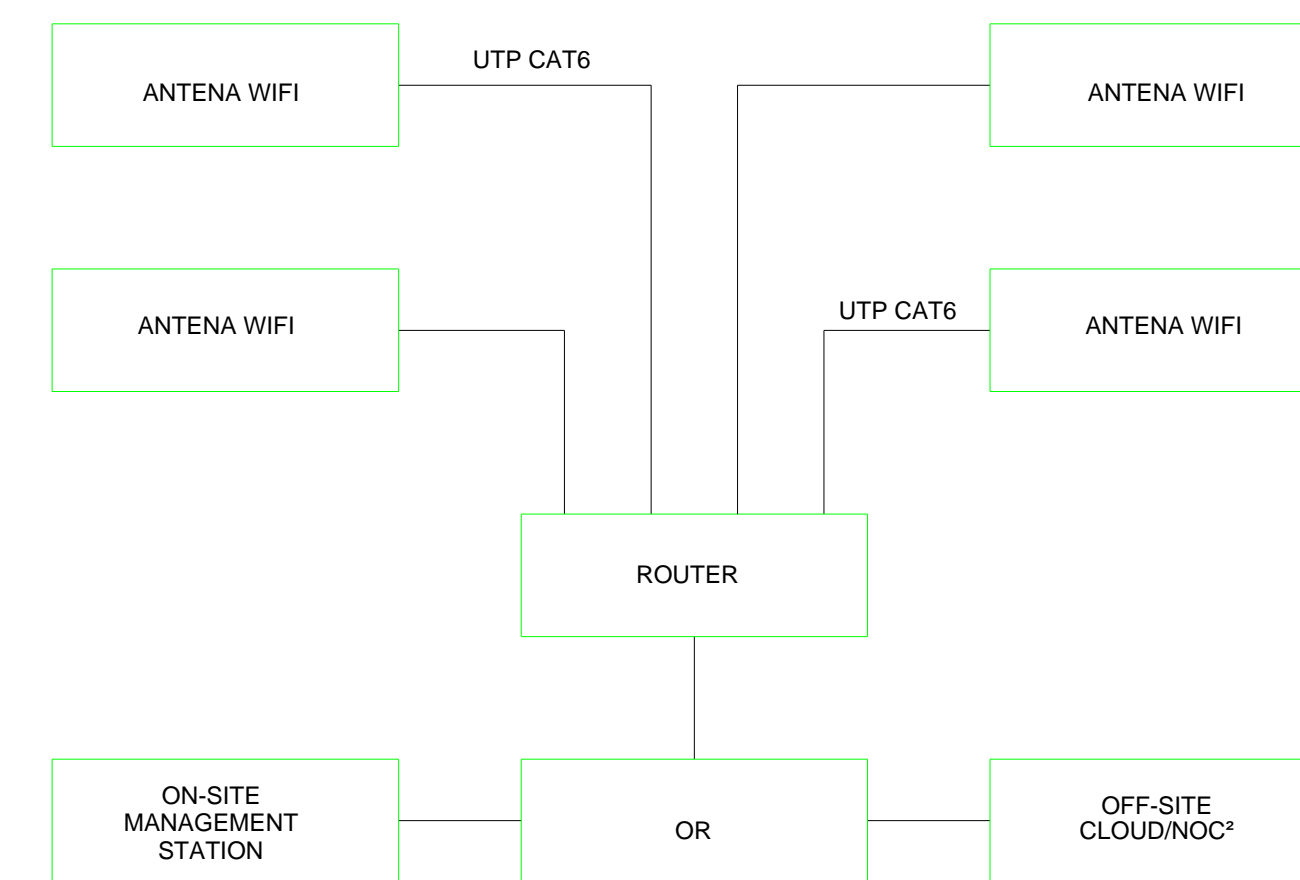

TOPOLOGÍA ESQUEMÁTICA DE LA RED DE WIFI
ESC: S/E

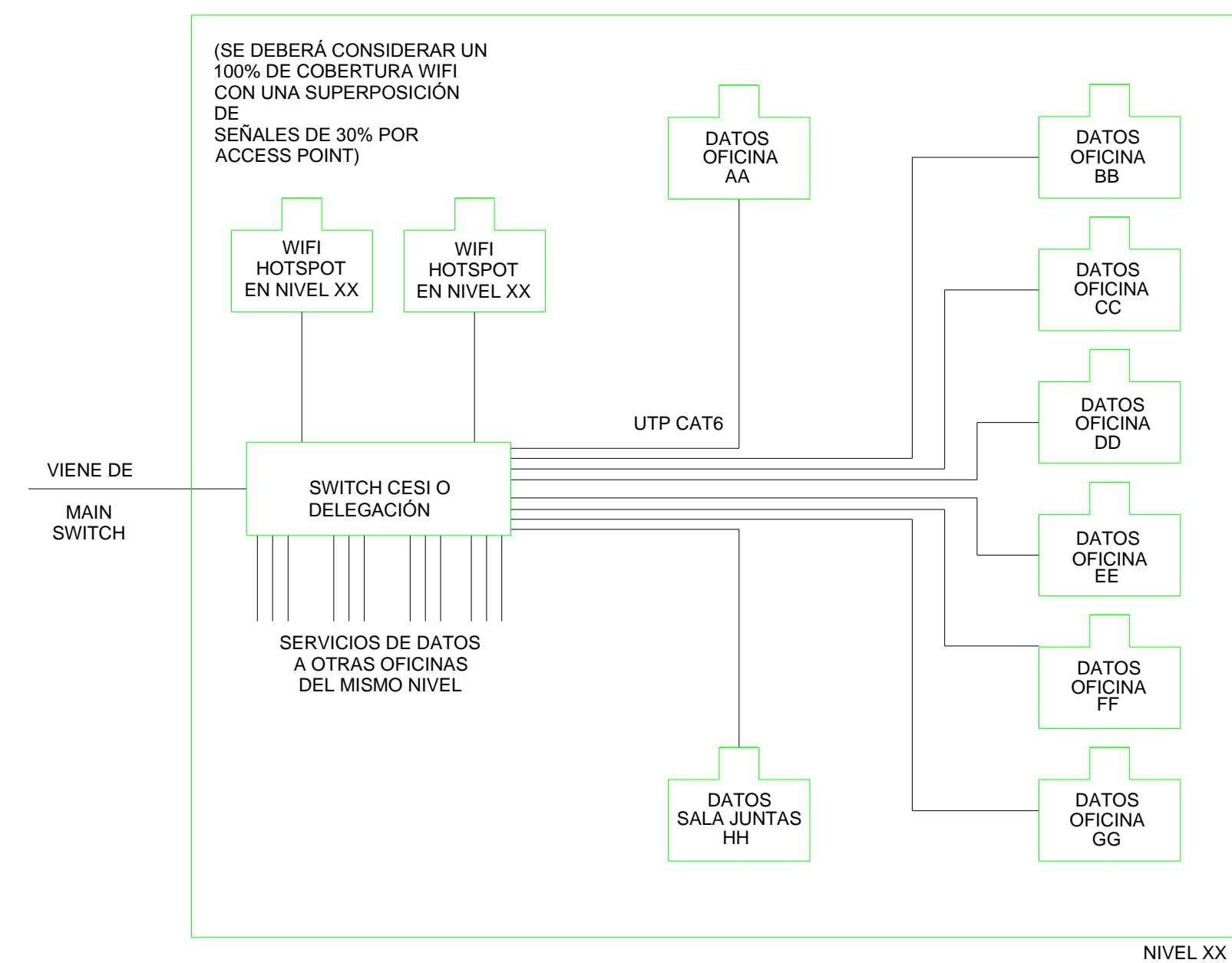

TOPOLOGÍA ESQUEMÁTICA DE LA RED DE DATOS (CABLEADA)
ESC: S/E

SIMBOLOGÍA	
	CABLE ETHERNET CAT 6 UTP
	CABLE COAXIAL 80 OHMS RG6
	CABLE FIBRA ÓPTICA MULTIMODO 50/125 MICRONES OM2
	CABLE FIBRA ÓPTICA MONOMODO

NOTAS CCTV:

1. LAS RUTAS Y LA DISTRIBUCIÓN DE CCTV SE TOMAN EN CUENTA PARA DISPONER DE UNA SALIDA POR CADA CÁMARA DE CCTV.
2. DEBERÁ TOMARSE EN CUENTA QUE LA POSICIÓN EXACTA DE LAS SALIDAS ESTÁN DETERMINADAS EN PLANO DESDE LA ETAPA DE DISEÑO, SIN EMBARGO, EN CASO DE SER OBSTRUIDAS POR LA UBICACIÓN DEFINITIVA DEL MOBILIARIO Y/O EQUIPOS Y PODRÁN SER MODIFICADAS DIRECTAMENTE EN OBRA NO SIN ANTES HABER SIDO AUTORIZADAS POR LA SUPERVISIÓN DEL PROYECTO.
3. SE CONSIDERARÁ COMO SALIDA DE CCTV A UN CONECTOR COAXIAL RG6.
4. TODAS LAS RUTAS DE CHAROLA DEBERÁN ESTAR FIRMEMENTE FIJADAS A LOSA DE TECHO O MURO, YA HAN SIDO INTEGRADAS CON OTRAS INSTALACIONES EN LA ETAPA DE DISEÑO, SIN EMBARGO PODRÁN SER MODIFICADAS EN CAMPO PARA PERMITIR EL PASO DE INSTALACIONES PRIORITARIAS O EXISTENTES, DEBIENDO SER ACEPTADAS DICHAS MODIFICACIONES POR LA SUPERVISIÓN DEL PROYECTO.
5. NO SE PERMITE REALIZAR CORTES A LOS CONDUCTORES DE CABLE RG6 A LO LARGO DE SU TRAYECTORIA, ESTOS DEBEN SER DE UNA SOLA PIEZA DESDE EL PUNTO DE CONEXIÓN HASTA LA SALIDA A DISPOSITIVO.
6. LA SEPARACIÓN DE SOPORTES DE CHAROLA SERA DE 2 METROS O EN CAMBIOS DE DIRECCIÓN.
7. LA SEPARACIÓN ENTRE CHAROLAS DE ELECTRICIDAD Y VOZ & DATOS SERÁ MÍNIMA DE 15 CM.
8. SE CONSIDERA ALIMENTACIÓN ELÉCTRICA CON CIRCUITOS REGULADOS PROVENIENTES DEL UPS PARA CÁMARAS DE CCTV (VER PLANOS ELÉCTRICOS).
9. EL INSTALADOR DEL SISTEMA DEBERÁ VELAR POR EL ÓPTIMO FUNCIONAMIENTO DE ESTE, REALIZANDO LAS PRUEBAS DE CONECTIVIDAD, VISIBILIDAD Y FUNCIONAMIENTO HASTA QUEDAR A ENTERA SATISFACCIÓN DE LA SUPERVISIÓN DE LA OBRA.
10. LA INSTALACIÓN INCLUYE EL LICENCIAMIENTO, INSTALACIÓN Y CONFIGURACIÓN DEL SOFTWARE NECESARIO PARA LA IMPLEMENTACIÓN DE LOS EQUIPOS DESCRITOS EN PLANOS.
11. SE CONSIDERA UNA SOLA CAMA DE CHAROLA TIPO MALLA 12" SUMINISTRADA E INSTALADA POR EL PROVEEDOR DE VOZ Y DATOS (Y/O CABLEADO ESTRUCTURADO) Y SERÁ UTILIZADA POR LAS INSTALACIONES ESPECIALES (AUDIO, CATV, CCTV, CONTROL Y VOZ & DATOS) QUE LA CONSIDERARÁN COMO EXISTENTE.

NOTAS WIFI:

1. LAS RUTAS Y LA DISTRIBUCIÓN DE SALIDAS PARA VOZ Y DATOS SE TOMAN EN CUENTA PARA DISPONER DE UNA DE DATOS POR ANTENA WIFI (HOTSPOT).
2. DEBERÁ TOMARSE EN CUENTA QUE LA POSICIÓN EXACTA DE LAS SALIDAS ESTÁN DETERMINADAS EN PLANO DESDE LA ETAPA DE DISEÑO, SIN EMBARGO, EN CASO DE SER OBSTRUIDAS POR LA UBICACIÓN DEFINITIVA DEL MOBILIARIO Y/O EQUIPOS Y PODRÁN SER MODIFICADAS DIRECTAMENTE EN OBRA NO SIN ANTES HABER SIDO AUTORIZADAS POR LA SUPERVISIÓN DEL PROYECTO.
3. SE CONSIDERARÁ COMO SALIDA DE DATOS A UN CONECTOR RJ45.
4. LA ORIENTACIÓN DE LAS SALIDAS DE VOZ Y DATOS OCULTAS EN PLAFÓN DEBERÁ SER PERPENDICULAR AL PISO, ESTANDO FIRMEMENTE FIJADAS LAS SALIDAS.
5. TODAS LAS RUTAS DE CHAROLA DEBERÁN ESTAR FIRMEMENTE FIJADAS A LOSA DE TECHO O MURO, YA HAN SIDO INTEGRADAS CON OTRAS INSTALACIONES EN LA ETAPA DE DISEÑO, SIN EMBARGO PODRÁN SER MODIFICADAS EN CAMPO PARA PERMITIR EL PASO DE INSTALACIONES PRIORITARIAS O EXISTENTES, DEBIENDO SER ACEPTADAS DICHAS MODIFICACIONES POR LA SUPERVISIÓN DEL PROYECTO.
6. NO SE PERMITE REALIZAR CORTES A LOS CONDUCTORES DE CABLE UTP A LO LARGO DE SU TRAYECTORIA, ESTOS DEBEN SER DE UNA SOLA PIEZA DESDE EL PUNTO DE CONEXIÓN HASTA LA SALIDA A DISPOSITIVO.
7. LA SEPARACIÓN DE SOPORTES DE CHAROLA SERA DE 2 METROS O EN CAMBIOS DE DIRECCIÓN.
8. LA SEPARACIÓN ENTRE CHAROLAS DE ELECTRICIDAD Y VOZ & DATOS SERÁ MÍNIMA DE 15 CM.
9. SE CONSIDERA UNA RED WIFI TRANSPARENTE PARA TODAS LAS ÁREAS DE LA EDIFICACIÓN CON UN 100% DE COBERTURA Y UN 30% DE SUPERPOSICIÓN EN LAS COBERTURAS NOMINALES DE LOS ACCESS POINTS.
10. SE CONSIDERA ALIMENTACIÓN POE PARA ACCESS POINTS DE WIFI.
11. EL INSTALADOR DEL SISTEMA DEBERÁ VELAR POR EL ÓPTIMO FUNCIONAMIENTO DE ESTE, REALIZANDO LAS PRUEBAS DE VELOCIDAD Y COBERTURA PARA CUMPLIR CON ESTÁNDARES ANSITIA/IEA 568B Y 5696 PARA CATEGORÍA 6 HASTA QUEDAR A ENTERA SATISFACCIÓN DE LA SUPERVISIÓN DE LA OBRA.
12. LA INSTALACIÓN INCLUYE EL LICENCIAMIENTO, INSTALACIÓN Y CONFIGURACIÓN DEL SOFTWARE NECESARIO PARA LA IMPLEMENTACIÓN DE LOS EQUIPOS DESCRITOS EN PLANOS.
13. SE CONSIDERA UNA SOLA CAMA DE CHAROLA TIPO MALLA 12" SUMINISTRADA E INSTALADA POR EL PROVEEDOR DE VOZ Y DATOS (Y/O CABLEADO ESTRUCTURADO) Y SERÁ UTILIZADA POR LAS INSTALACIONES ESPECIALES (AUDIO, CATV, CCTV, CONTROL Y VOZ & DATOS) QUE LA CONSIDERARÁN COMO EXISTENTE.

**CENTRO DE ATENCIÓN CESI INFONAVIT
CAMPECHE**
Lote 14-A, Av. Miguel Aleman, San Francisco de Campeche,
Campeche

**PROYECTO EJECUTIVO
INSTALACIÓN ESPECIALES**



DIAGRAMA DE INSTALACIONES ESPECIALES

NUMERO DEL PLANO: CA-E-PL-ES-001-00		
FECHA: 00-00-00	ACOTACION: MTS	ESCALA: S/E
UBICACION DEL ARCHIVO:		

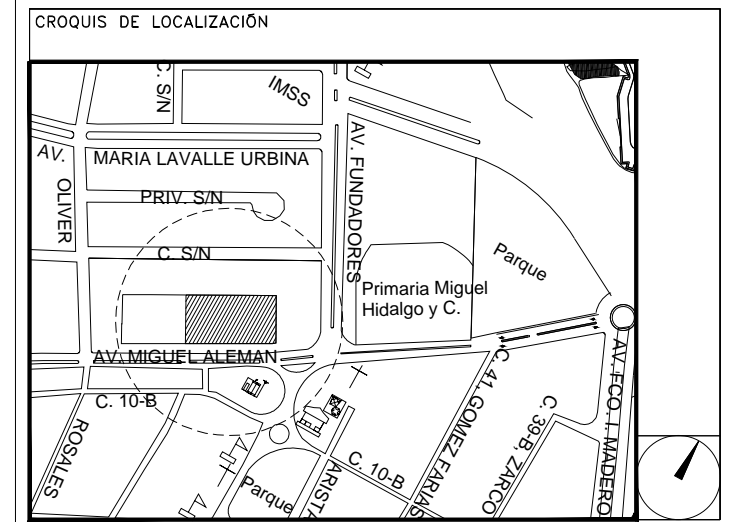

**USO ESPECIFICO
DEL PREDIO:**
TIPO DE TRAMITE:

DATOS DEL PROPIETARIO		DATOS DEL PREDIO		USO
NOMBRE:	No.:	CLAVE CATASTRAL:	AREA:	HABITACIONAL <input type="checkbox"/>
CALLE:		CONDOMINIO:	LOTE:	UNIFAMILIAR <input type="checkbox"/>
DELEGACION:		CONDICION DEL FRENTE:	FONDO:	PLURIFAMILIAR (CONDOMINIO) <input type="checkbox"/>
TELEFONO:		DIRECCION:	No OFICIAL:	COMERCIAL <input type="checkbox"/>
FIRMA:		ENTRE LA CALLE:		SERVICIOS <input type="checkbox"/>
DATOS DEL D.R.O		Y LA CALLE:		INDUSTRIAL <input type="checkbox"/>
NOMBRE: XX		COLONIA:		
CEDULA PROFESIONAL: XX		DICTAMEN DE USO DE SUELO	FECHA:	
DELEGACION: XX				
TELEFONO: XX				
FIRMA:				
RESPONSABLE DE INSTALACION		NORMATIVIDAD		
NOMBRE: JUAN CARLOS APOLONIO CONTLA		CONCEPTO	NORMA	PROYECTO
CEDULA PROFESIONAL: 8258972		ALTIMA MAXIMA PERMITIDA		
DIRECCION: Rio Amazonas 30, Piso 1, Col. Cuauhtémoc		COEFICIENTE DE OCUACION DEL SUELO		
TELEFONO MOVIL: (044) 95 - 40 - 31 - 74 - 98		COEFICIENTE DE ABSORCION DEL SUELO		
FIRMA:		PORCENTAJE DEL AREA LIBRE		
DATOS DEL D.R.O		RESTRICCION AL FRENTE		
NOMBRE: ..		CAJONES DE ESTACIONAMIENTO		
CEDULA PROFESIONAL: ..		RESTRICCIONES DIC. USO DE SUELO		
DIRECCION: ..	COL.			
DELEGACION:				
TELEFONO:				
FIRMA:				

RIVERO BORRELL - GUTIERREZ ingenor
ARQUITECTOS

DATOS DE LA CONSTRUCCION		LICENCIA ANTERIOR	
CONCEPTO	A. CONSTRUIDA	OPERA NUEVA	REGULACION
	NO. LIC.	FECHA	METROS
SOTANO			
PLANTA BAJA			
1er NIVEL			
MEZZANINE			
2do. NIVEL			
3er NIVEL			
VOLADOS			
ESTACIONAMIENTO			
OTROS			
TOTAL DE M ²			
BARDEO ME			
ALINEAMIENTO ML			
DEMOLICION			

ESCALA: S/E	SELLO
COTAS: METROS	
CLAVE: ES-01	
Este plano sustituye a los anteriores REVISIÓN - 00/16 de marzo 2018	

PLANO APTO PARA CONSTRUCCION