

CENTRO DE ATENCIÓN CESI INFONAVIT CAMPECHE

**Lote 14-A, Av. Miguel Aleman, San Francisco de Campeche,
Campeche**

PROYECTO EJECUTIVO INSTALACIÓN ELÉCTRICA



LUMINACION SERVICIO AZOTEA

NUMERO DEL PLANO:
CA-E-PL-IE-12-00

FECHA: 00-00-00 ACOTACION: MTS 1:125 ESCALA:

UBICACION DEL ARCHIVO:



- NOTAS GENERALES:**
- ESTE PLANO FUE ELABORADO DE ACUERDO A LA NORMA OFICIAL MEXICANA NOM-001-SEDE-2012 RELATIVA A LAS INSTALACIONES DESTINADAS AL SUMINISTRO Y USO DE ENERGIA ELECTRICA.
 - TODO EL MATERIAL ELÉCTRICO QUE SE UTILIZA EN ESTA INSTALACION ESTARA CERTIFICADO POR ANCE.
 - LAS TRAYECTORIAS DE CANALIZACIONES SON INDICATIVAS. SU UBICACION FINAL PODRIA VARIAR EN FUNCION DE OTRAS INSTALACIONES PRIORITARIAS O EXISTENTES. PARA SU EVENTUAL RETRAZADO DEBE CONSULTAR A LA SUPERVISION EN LA OBRA.
 - LA TUBERIA ES DE TIPO CONDUIT PISO EN PLAFON Y MURO FALSO Y CONDUIT PISO PARA TUBERIAS ENBEBIDAS EN PISO O MURO EN LOS DIAMETROS INDICADOS.
 - NO SE PERMITE EL USO DE GRASAS COMESTIBLES PARA CABLEAR LAS TUBERIAS. SOLO EL USO DE TALCO INDUSTRIAL.
 - EL TAMAÑO NOMINAL DE LAS CAJAS REGISTRO QUE RECIBAN MAS DE DOS TUBERIAS, SERA EL INMEDIATO SUPERIOR AL DEL TUPO DE MAYOR DIAMETRO.
 - LOS CONDUCTORES A UTILIZAR SERAN CON AISLAMIENTO TIPO THHW-LS 90°/90° O TIPO MARCA CONDUIMEX O SIMILAR.
 - TODO CABLE EMPLEADO PARA TIERRA FISICA, (D-DESNUDO) SERA DE COBRE DEL CALIBRE INDICADO Y CUANDO VAYA CON AISLAMIENTO ESTE SERA DEL TIPO THHW-LS 90°/90° O TIPO MARCA CONDUIMEX O SIMILAR.
 - LAS CONEXIONES EN LAS CAJAS REGISTRO DEBERAN REALIZARSE MEDIANTE CONECTOR TIPO RESORTE SCOTCH LOCK DEL TAMAÑO ADECUADO AL CALIBRE DEL CABLE.
 - TODO LOS EMPALMES Y DERIVACIONES DE CABLES EN LOS THHW-LS 90°/90° Y REGISTROS, SE DEBERAN AISLAR CON CINTA DE PVC PARA 600V, TEMPERATURA MAXIMA DE OPERACION DE 105°C AUTOEXTINGUIBLE RESISTENTE A LA FLAMA.
 - EL CODIGO DE COLORES PARA EL CABLEADO DE CIRCUITOS SERA EL SIGUIENTE:
FASE: NEGRO, AZUL O ROJO
NEUTRO: BLANCO O GRIS NATURAL
TIERRA: VERDE O DESNUDO
 - LA LETRA "3" INDICA CONDUCTOR DESNUDO PARA LA TIERRA FISICA.
 - EL DIAMETRO DE LAS TUBERIAS ESTA INDICADO EN MILIMETROS.
 - DEBERAN REPORTARSE EN OBRA TODAS LAS TRAYECTORIAS AGUI INDICADAS. CUALQUIER CAMBIO EN LAS MISMAS REQUIERE AUTORIZACION POR PARTE DE LA DIRECCION DE OBRA.
 - EL TAMAÑO NOMINAL DE LAS TUBERIAS, ES EL CORRESPONDIENTE A LA NOMINADURA VISENTE, DE ACUERDO A LA NOM-001-SEDE-2012 LA SECRETARIA DE ENERGIA.
 - LOS CONDUCTORES MINIMOS PARA ALUMBRADO SERAN DE CALIBRE 12 AWG Y PARA CONTACTOS SERAN DE CALIBRE 10AWG.
 - LAS ALTURAS DEFINITIVAS DE LUMINARIAS, APAGADORES Y CONTACTOS SE DEBERAN CRUZAR CON LOS PLANOS DE ARQUITECTURA ANTES DE SU INSTALACION.
 - LA DISTRIBUCION DE EQUIPOS VIENE DADA POR EL PROYECTO ARQUITECTONICO ORIGINAL. LA INSTALACION ELECTRICA SE LIMITA A SU ALIMENTACION Y CONTROL.
 - LA ALIMENTACION DE FUERZA DE EQUIPOS DE HVAC Y EXTRACCION DEBERA PERMANECER EN SU SITIO ES CONSIDERADA EN EL PROYECTO PARA LA ZONA DE OFICINAS UNICAMENTE.

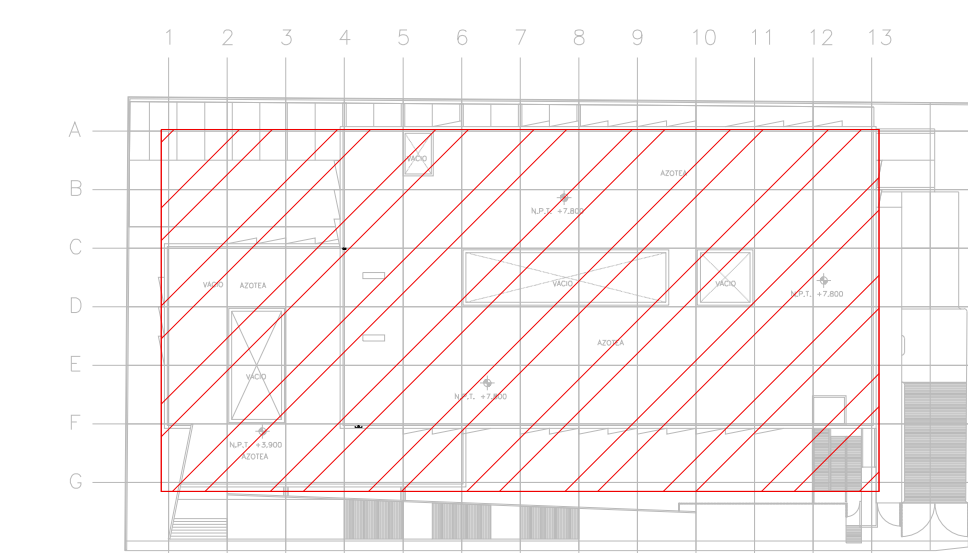

CROQUIS DE UBICACION
ESC. S/E



SIMBOLOGIA EQUIPOS

	DESCONECTOR DE 3 POLOS PARA DESCONECTOR DE EQUIPOS DE HVAC
	EQUIPO FANCOIL (POR OTROS), ESPECIFICACIONES INDICADAS EN PLANO DE AIRE ACONDICIONADO
	LUMINARIO TIPO WALL-PACK A 127 V, 30 WATTS (P/N: 6/7)
	UNIDAD MANEJADORA DE AIRE (POR OTROS), ESPECIFICACIONES INDICADAS EN PLANO DE AIRE ACONDICIONADO
	UNIDAD GENERADORA DE AGUA HELADA (POR OTROS), ESPECIFICACIONES INDICADAS EN PLANO DE AIRE ACONDICIONADO
	BOMBA DE AGUA HELADA (POR OTROS), ESPECIFICACIONES INDICADAS EN PLANO DE AIRE ACONDICIONADO
	VENTILADOR DE EXTRACCION (POR OTROS), ESPECIFICACIONES INDICADAS EN PLANO DE AIRE ACONDICIONADO
	TUBERIA CONDUIT PARED GRUESA GALVANIZADA PRIMAMENTE FIJADA A LOZA (CABLEADO Y DIAMETRO SEGUN CEDULA)

CEDULA

1	T-27mm (1") P.G.G. 3-6AWG, 1d-10AWG
2	T-27mm (1") P.G.G. 3-8AWG, 1d-10AWG
3	T-51mm (2") P.G.G. 3-2/0AWG, 1d-6AWG
4	T-21mm (3/4") P.G.G. 2-10AWG, 1d-12AWG

TENDIDO DE INSTALACION ELÉCTRICA (LUMINACION SERVICIO AZOTEA) N.P.T +3.90mts, +7.80 mts.
ESC. 1:125

NOTAS:

- ESTE PROYECTO CUMPLE CON LO INDICADO EN LAS NORMAS: NOM-001-SEDE-2012.
- LA CONFIGURACION DE LOS CIRCUITOS PARA BAJA TENSION SERA LA INDICADA. EL ALIMENTADOR SERA CABLE DE COBRE CON AISLAMIENTO INDIVIDUAL TIPO THHW-LS/THHW-LS, 75°C DE TEMPERATURA DE OPERACION, 600V, MARCA CONDUIMEX O VIAKON
- LA CAIDA DE TENSION MAXIMA DE DISEÑO DE LOS CIRCUITOS ALIMENTADORES Y DERIVADOS HASTA LA SALIDA MÁS LEJANA, NO DEBE SER MAYOR DEL 5% COMO LO ESTABLECE LA NOM-001-SEDE-2012.
- TODO EL MATERIAL Y EL EQUIPO EMPLEADO DEBE SER CERTIFICADO POR UL O ANCE.
- VER MEMORIA DESCRIPTIVA Y DE CALCULO DE INSTALACIONES ELÉCTRICAS.
- PARA LOS EQUIPOS EXISTENTES SE DEBERA CONSIDERAR LA LIMPIEZA, REUBICACION SI ES NECESARIO, MANTENIMIENTO Y PUESTA A PUNTO POR PARTE DEL INSTALADOR.
- PARA EL SISTEMA DE TIERRAS SE USARA MALLA DE 4/0 AWG DESNUDO C.U. 0.8MM Y VARILLAS COOPERWELD DE 3M.
- CUMPLIENDO CON LO ESTABLECIDO EN EL DOCUMENTO "CUARTOS DE COMUNICACIONES IDF'S Y MDF'S INSTITUCIONALES", LOS CONDUCTORES DE ALIMENTADORES NEUTROS SE SOBREDIMENSIONARAN CON UN FACTOR DE 1.73 VECES EL CALIBRE DE LAS FASES PARA LOS TABLEROS DE ENERGIA REGULADA

USO ESPECIFICO DEL PREDIO:
TIPO DE TRAMITE:

DATOS DEL PROPIETARIO	DATOS DEL PREDIO	USO
NOMBRE: No: CALLE: DELEGACION: TELEFONO: FIRMA:	CLAVE CATASTRAL: CONDominio: AREA: M2. MEDIDA DEL FRENTE: LOTE: FONDO: m DIRECCION: CALLE: No OFICIAL: ENTRE LA CALLE: Y LA CALLE: COLONIA: DELEGACION: DICTAMEN DE USO DE SUELO No. DE FOLIO: FECHA:	HABITACIONAL <input type="checkbox"/> UNIFAMILIAR <input type="checkbox"/> PLURIFAMILIAR (CONDominio) <input type="checkbox"/> COMERCIAL <input type="checkbox"/> SERVICIOS <input type="checkbox"/> INDUSTRIAL <input type="checkbox"/>
DATOS DEL D.R.O NOMBRE: XX CEDULA PROFESIONAL: XX DIRECCION: XX DELEGACION: XX TELEFONO: XX FIRMA:	NORMATIVIDAD CONCEPTO ALTURA MAXIMA PERMITIDA COEFICIENTE DE OCUPACION DEL SUELO COEFICIENTE DE UTILIZACION DEL SUELO COEFICIENTE DE ABSORCION DEL SUELO PORCENTAJE DEL AREA LIBRE RESTRICCION AL FRENTE CAJONES DE ESTACIONAMIENTO RESTRICCIONES DIC. USO DE SUELO	
CALCULISTA ELÉCTRICO NOMBRE: JUAN CARLOS APOLONIO CONTLA CEDULA PROFESIONAL: 8256972 DIRECCION: Rio Amazonas 30, Piso 1, Col. Cuauhtémoc DELEGACION: Cuauhtémoc, Ciudad de México TELEFONO MÓVIL: (044) 55 - 40 - 31 - 74 - 96 FIRMA:		
DATOS DEL D.R.O NOMBRE: .. CEDULA PROFESIONAL: .. DIRECCION: COL. DELEGACION: TELEFONO: FIRMA:		

RIVERO BORRELL - GUTIERREZ
ARQUITECTOS ingenor

DATOS DE LA CONSTRUCCION	SELLO
CONCEPTO SOTANO PLANTA BAJA 1er NIVEL MEZZANINE 2do. NIVEL 3er NIVEL VOLADOS ESTACIONAMIENTO OTROS TOTAL DE M ² BARDEO ML ALINEAMIENTO ML DEMOLICION	SELLO
ESCALA: 1:125	
COTAS: METROS	
CLAVE: IE-12	
Este plano sustituye a los anteriores	
REVISIÓN - 00/16 de marzo 2018	

PLANO APTO PARA CONSTRUCCION