

CENTRO DE ATENCIÓN CESI INFONAVIT CAMPECHE

**Lote 14-A, Av. Miguel Aleman, San Francisco de Campeche,
Campeche**

PROYECTO EJECUTIVO INSTALACIÓN ELÉCTRICA



RED DE TIERRAS AZOTEA

NUMERO DEL PLANO: CA-E-PL-IE-17-00	
FECHA: 00-00-00	ACOTACIONES: MTS 1:125
UBICACION DEL ARCHIVO:	



- NOTAS GENERALES:**
- ESTE PLANO FUE ELABORADO DE ACUERDO A LA NORMA OFICIAL MEXICANA NOM-001-SEDE-2012, RELATIVA A LAS INSTALACIONES DESTINADAS AL SUMINISTRO Y USO DE ENERGIA ELECTRICA.
 - TODO EL MATERIAL ELÉCTRICO QUE SE UTILIZA EN ESTA INSTALACION ESTARA CERTIFICADO POR ANE.
 - LAS TRAYECTORIAS DE CANALIZACIONES SON INDICATIVAS. SU UBICACION FINAL PODRA VARIAR EN FUNCION DE OTRAS INSTALACIONES PRIORITARIAS O EXISTENTES. PARA SU EVENTUAL RETRAZADO DEBE CONSULTAR A LA SUPERVISION EN LA OBRA.
 - LA TUBERIA ES DE TIPO CONDUIT PISO EN PLAFON Y MURO FALSO Y CONDUIT PGO PARA TUBERIAS ENBERBIDAS EN PISO O MURO EN LOS DIAMETROS INDICADOS.
 - NO SE PERMITE EL USO DE GRASAS COMESTIBLES PARA CABLEAR LAS TUBERIAS. SOLO EL USO DE TALCO INDUSTRIAL.
 - EL TAMAÑO NOMINAL DE LAS CAJAS REGISTRO QUE RECIBAN MAS DE DOS TUBERIAS, SERA EL INMEDIATO SUPERIOR AL DEL TUBO DE MAYOR DIAMETRO.
 - LOS CONDUCTORES A UTILIZAR SERAN CON AISLAMIENTO TIPO THW-LS 90° 80V O TIPO MARCA CONDUMEX O SIMILAR.
 - TODO CABLE EMPLEADO PARA TIERRA FISICA, (D-DESNUDO) SERA DE COBRE DEL CALIBRE INDICADO Y CUANDO VAYA CON AISLAMIENTO ESTE SERA DEL TIPO THW-LS 80V O SE 2020R VERDE.
 - LAS CONEXIONES EN LAS CAJAS REGISTRO DEBERAN REALIZARSE MEDIANTE CONECTOR TIPO RESORTE SCOTCH LOCK DEL TAMAÑO ADECUADO AL CALIBRE DEL CABLE.
 - TODOS LOS EMPALMES Y DERIVACIONES DE CABLES EN LOS THW-LS 60V Y REGISTROS, SE DEBERAN AISLAR CON CNTV DE PVC PARA 60V, TEMPERATURA MAXIMA DE OPERACION DE 105°C AUTOCXTINGUIBLE RESISTANTE A LA FLAMA.
 - EL CODIGO DE COLORES PARA EL CABLEADO DE CIRCUITOS SERA EL SIGUIENTE:
FASE: NEGRO, AZUL O ROJO
NEUTRO: BLANCO O GRIS NATURAL
TIERRA: VERDE O DESNUDO
 - LA LETRA "3" INDICA CONDUCTOR DESNUDO PARA LA TIERRA FISICA.
 - EL DIAMETRO DE LAS TUBERIAS ESTA INDICADO EN MILIMETROS.
 - DEBERAN REPORTARSE EN OBRA TODAS LAS TRAYECTORIAS AGUI INDICADAS. CUALQUIER CAMBIO EN LAS MISMAS REQUIERE AUTORIZACION POR PARTE DE LA DIRECCION DE OBRA.
 - EL TAMAÑO NOMINAL DE LAS TUBERIAS, ES EL CORRESPONDIENTE A LA NOMINATONIDAD VIENTE, DE ACUERDO A LA NOM-001-SEDE-2012 DE LA SECRETARIA DE ENERGIA.
 - LOS CONDUCTORES MINIMOS PARA ALUMBRADO SERAN DE CALIBRE 12 AWG Y PARA CONTACTOS SERAN DE CALIBRE 10AWG.
 - LAS ALTURAS DEFINITIVAS DE LUMINARIAS, APAGADORES Y CONTACTOS SE DEBERAN CRUZAR CON LOS PLANOS DE ARQUITECTURA ANTES DE SU INSTALACION.
 - LA DISTRIBUCION DE EQUIPOS VIENE DADA POR EL PROYECTO ARQUITECTONICO ORIGINAL. LA INSTALACION ELECTRICA SE LIMITA A SU ALIMENTACION Y CONTROL.
 - LA ALIMENTACION DE FUERZA DE EQUIPOS DE HVAC Y EXTRACCION DEBERA PERMANECER EN SU SITIO ES CONSIDERADA EN EL PROYECTO PARA LA ZONA DE OFICINAS UNICAMENTE.

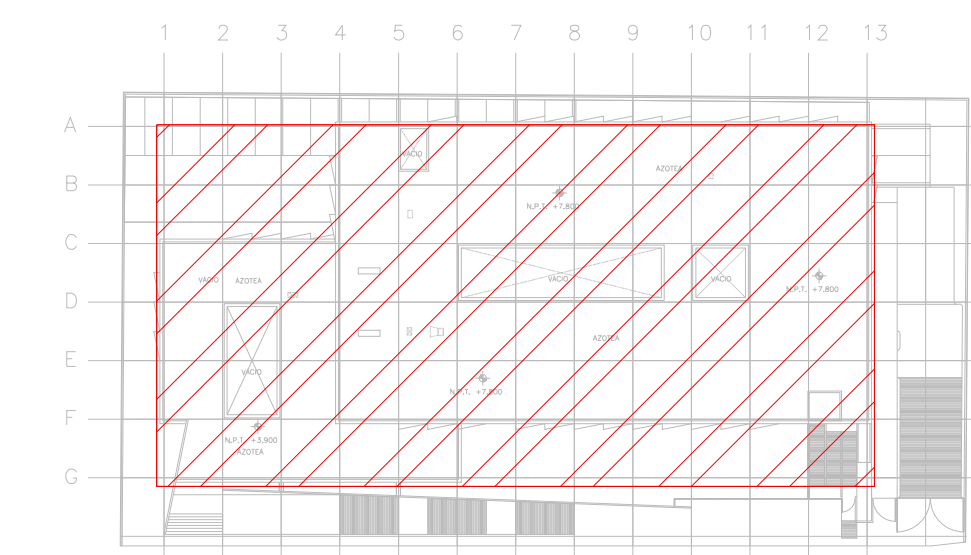

CROQUIS DE UBICACION
ESC: SE

VER DETALLES DE PUESTA A TIERRA EN EL PLANO "IE-22" DETALLES GENERALES DE TIERRA

SIMBOLOGIA SPT	
	CABLE DE COBRE AISLADO VERDE, CALIBRE 2 AWG PARA TIERRA FISICA ELECTRONICA
	CABLE DE COBRE DESNUDO, CALIBRE 4/0 AWG, 19H ENTERRADO DIRECTAMENTE A TIERRA A 1.5m DE BAJO DE NPT
	CABLE DE COBRE DESNUDO, CALIBRE 2 AWG, 19H COM DERIVACION DE MALLA A EQUIPOS
	ELECTRODO DE PUESTA A TIERRA TIPO COOPER WELL CUBIERTO DE COBRE DE 3m, ENTERRADO DIRECTAMENTE EN TIERRA
	PUNTO DE UNION CON SOLDADURA EXOTERMICA
	PLACA DE ACERO (A36) AL CARBON GALVANIZADA DE 15cmX15cm
	PLACA DE COBRE, SIN AISLADORES, TIPO EGB14312B8 CON 6 PARES DE BARRENOS DE 7/16" Ø
	PLACA DE COBRE CON AISLADORES, TIPO EGB1438ESP DIMENSIONES (14" X 3' X 8") CON TRES PARES DE BARRENOS DE 7/16" DE Ø Y 4 PARES DE BARRENOS DE 5/16" DE Ø.

SIMBOLOGIA	
	TRANSFORMADOR TIPO PEDESTAL
	ACOMETIDA CFE
	REGISTRO EN BAJA TENSION
	BASE PARA MEDICION
	CHAROLA ELECTRICA DE ALUMINIO
	TUBERIA CONDUIT PARED GRUESA GALVANIZADO BAJO LECHO
	TUBERIA CONDUIT PARED GRUESA GALVANIZADO SUBTERRANEO
	TABLERO ELECTRICO DE BAJA TENSION, CORRIENTE NORMAL
	UNIDAD DE ENERGIA DE RESPALDO
	TABLERO ELECTRICO DE BAJA TENSION, PARA FUERZA
	EQUIPO PERTENECIENTE A OTRA INSTALACION. (VER PLANO INDICADO)

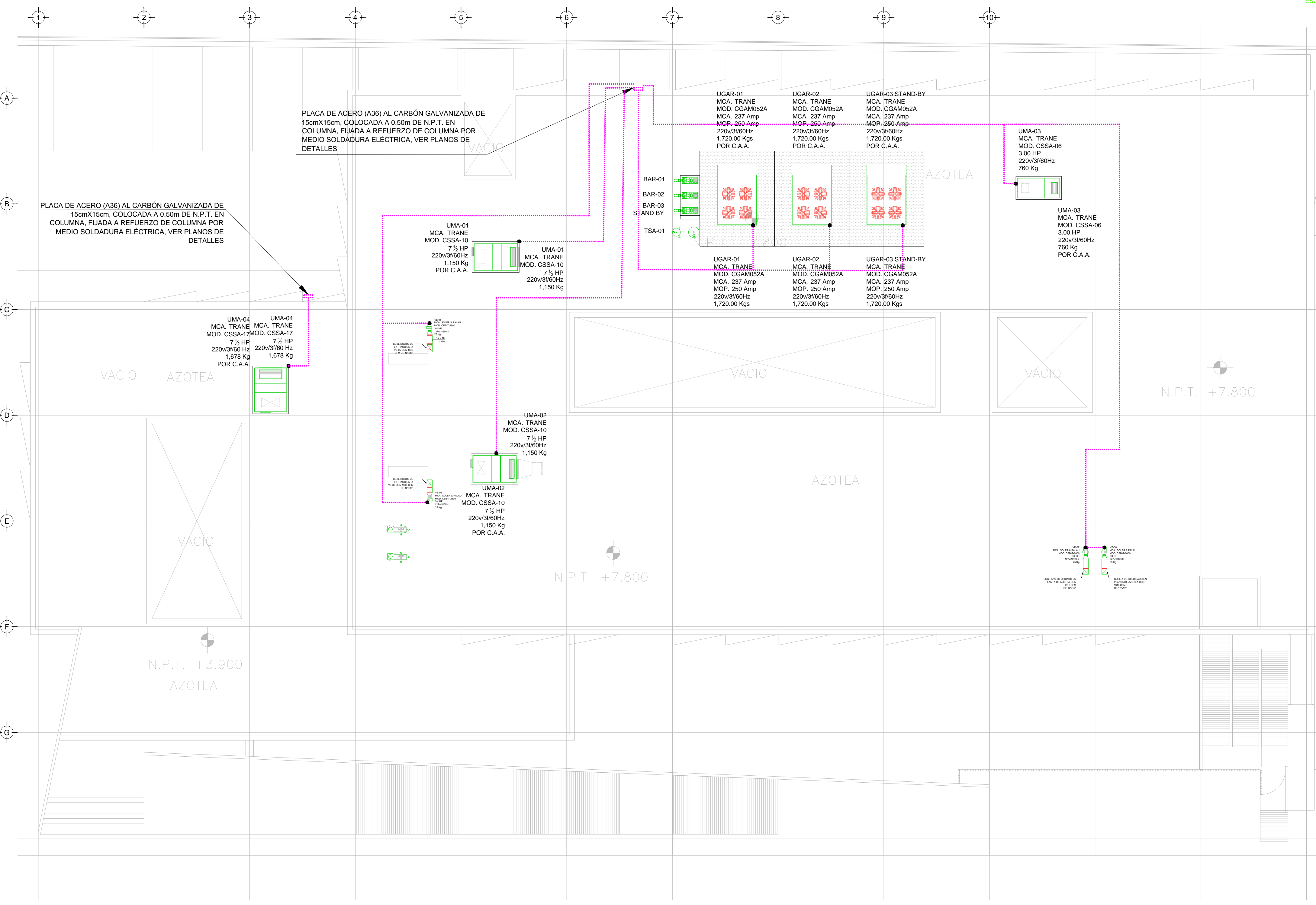

TENDIDO DE INSTALACION ELECTRICA (ALIMENTADORES); N.P.T. +3.90, +7.80mts.
ESC: 1:125

NOTAS:

- ESTE PROYECTO CUMPLE CON LO INDICADO EN LAS NORMAS: NOM-001-SEDE-2012.
- LA CONFIGURACION DE LOS CIRCUITOS PARA BAJA TENSION SERA LA INDICADA. EL ALIMENTADOR SERA CABLE DE COBRE CON AISLAMIENTO INDIVIDUAL TIPO THW-LS/THW-LS, 75°C DE TEMPERATURA DE OPERACION, 600V, MARCA CONDUMEX O VIAKON
- LA CAIDA DE TENSION MAXIMA DE DISEÑO DE LOS CIRCUITOS ALIMENTADORES Y DERIVADOS HASTA LA SALIDA MAS LEJANA, NO DEBE SER MAYOR DEL 5% COMO LO ESTABLECE LA NOM-001-SEDE-2012.
- TODO EL MATERIAL Y EL EQUIPO EMPLEADO DEBE SER CERTIFICADO POR UL Ó ANCE.
- VER MEMORIA DESCRIPTIVA Y DE CALCULO DE INSTALACIONES ELÉCTRICAS.
- PARA LOS EQUIPOS EXISTENTES SE DEBERA CONSIDERAR, LA LIMPIEZA, REUBICACION SI ES NECESARIO, MANTENIMIENTO Y PUESTA A PUNTO POR PARTE DEL INSTALADOR.
- PARA EL SISTEMA DE TIERRAS SE USARA MALLA DE 4/0 AWG DESNUDO C.U. 0.8MM Y VARILLAS COOPERWELD DE 3M.
- CUMPLIENDO CON LO ESTABLECIDO EN EL DOCUMENTO "CUARTOS DE COMUNICACIONES IDF'S Y MDF'S INSTITUCIONALES", LOS CONDUCTORES DE ALIMENTADORES NEUTROS SE SOBREDIMENSIONARÁN CON UN FACTOR DE 1.73 VECES EL CALIBRE DE LAS FASES PARA LOS TABLEROS DE ENERGIA REGULADA

PLANO APTO PARA CONSTRUCCION

RIVERO BORRELL - GUTIERREZ ARQUITECTOS ingenor

DATOS DE LA CONSTRUCCION	
CONCEPTO	A. CONSTRUIDA, OBRA NUEVA, REGULARIZACION
LICENCIA ANTERIOR:	N/LIC, FECHA, METROS
SOTANO	
PLANTA BAJA	
1er NIVEL	
MEZZANINE	
2do. NIVEL	
3er NIVEL	
VOLADOS	
ESTACIONAMIENTO	
OTROS	
TOTAL DE M ²	
BARDEO ML	
ALINEAMIENTO ML	
DEMOLICION	

ESCALA: 1:125	SELLO
COTAS: METROS	
CLAVE: IE-17	SELLO
Este plano sustituye a los anteriores	
REVISIÓN - 00/16 de marzo 2018	