

**CENTRO DE ATENCIÓN CESI INFONAVIT  
CESI/ALTAMIRA**

**Boulevard Allende No. 902 Col. La Potosina,  
Municipio de Altamira, Tamaulipas**

**PROYECTO EJECUTIVO**

**CARPT. / PUERTAS**

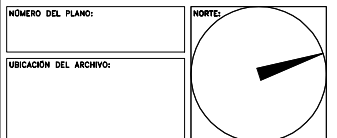
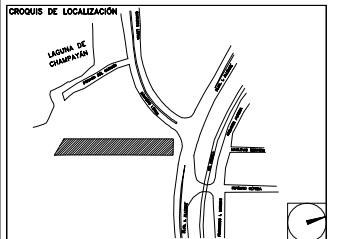

**USO ESPECÍFICO  
DEL PREDIO:**

**TIPO DE TRÁMITE:**

**DATOS DEL PROPIETARIO**

NOMBRE: No.:  
CALLE:  
COLONIA:  
DELEGACIÓN:  
TELÉFONO:  
FIRMA:

**DATOS DEL D.R.O**

NOMBRE:  
CÉDULA PROFESIONAL:  
DIRECCIÓN:  
DELEGACIÓN:  
TELÉFONO:  
FIRMA:

**CORRESPBLE. INGENIERIAS**

NOMBRE:  
CÉDULA PROFESIONAL:  
DIRECCIÓN:  
DELEGACIÓN:  
TELÉFONO:  
FIRMA:

FIRMA:

**DATOS GENERALES**

DATOS DEL PREDIO		USO
CLAVE CATASTRAL:	ÁREA:	HABITACIONAL <input type="checkbox"/>
LOTE:	MZ:	UNIFAMILIAR <input type="checkbox"/>
MEDIDA DEL FRENTE:	FONDO:	PLURIFAMILIAR (CONDOMINIO) <input type="checkbox"/>
DIRECCIÓN:	No OFICIAL:	COMERCIAL <input type="checkbox"/>
CALLE:	ENTRE LA CALLE Y LA CALLE:	SERVICIOS <input type="checkbox"/>
COLONIA:	DICTAMEN DE USO DE SUELO:	INDUSTRIAL <input type="checkbox"/>
DELEGACIÓN:	FECHA:	
TELÉFONO:		
No. DE FOLIO:		

**NORMATIVIDAD**

CONCEPTO	NORMA	PROYECTO	OTR.
ALTURA MÁXIMA PERMITIDA			
COEFICIENTE DE OCUPACIÓN DEL SUELO			
COEFICIENTE DE UTILIZACIÓN DEL SUELO			
COEFICIENTE DE ABSORCIÓN DEL SUELO			
PORCENTAJE DEL ÁREA LIBRE			
RESTRICCIÓN AL FRENTE			
CAJONES DE ESTACIONAMIENTO			
RESTRICCIONES DIC. USO DE SUELO			

**RIVERO BORRELL - GUTIERREZ  
ARQUITECTOS**

**SELLO**

ESCALA:

1:20

COTAS:

METROS

CLAVE:

CP-05

Este plano sustituye a los anteriores  
REVISIÓN - 00 / 9 marzo 2018

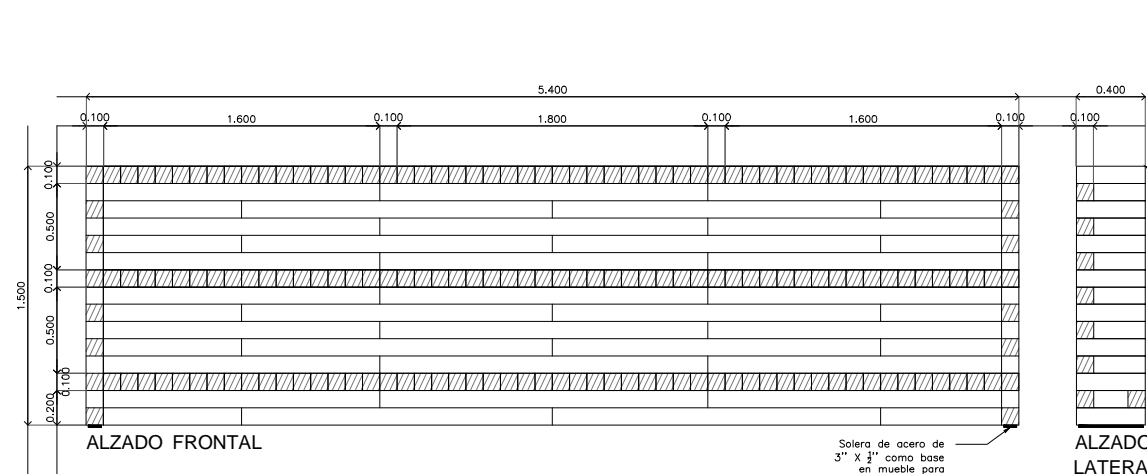

Polín de madera de pino de 1era, unido y arriestrado a base de esparragos de acero de 1/2", de 4x4" de espesor, acabado fin en horadaciones, clavacote pulido y sellado.

Solera de acero de 3" X 1/2" como base en mueble para flotario.

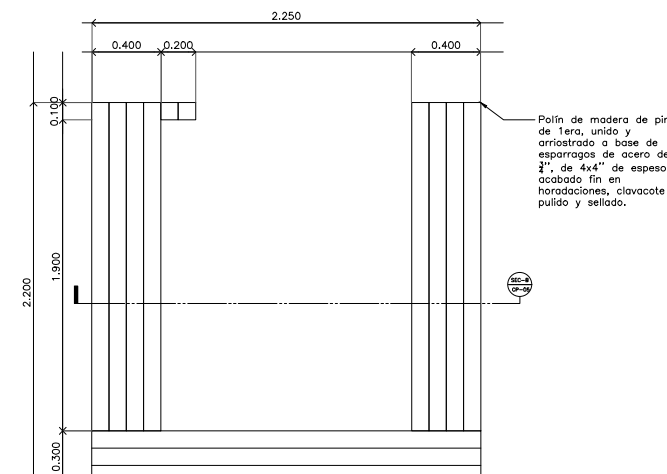

Polín de madera de pino de 1era, unido y arriestrado a base de esparragos de acero de 1/2", de 4x4" de espesor, acabado fin en horadaciones, clavacote pulido y sellado.

**Mobiliario Recepción**

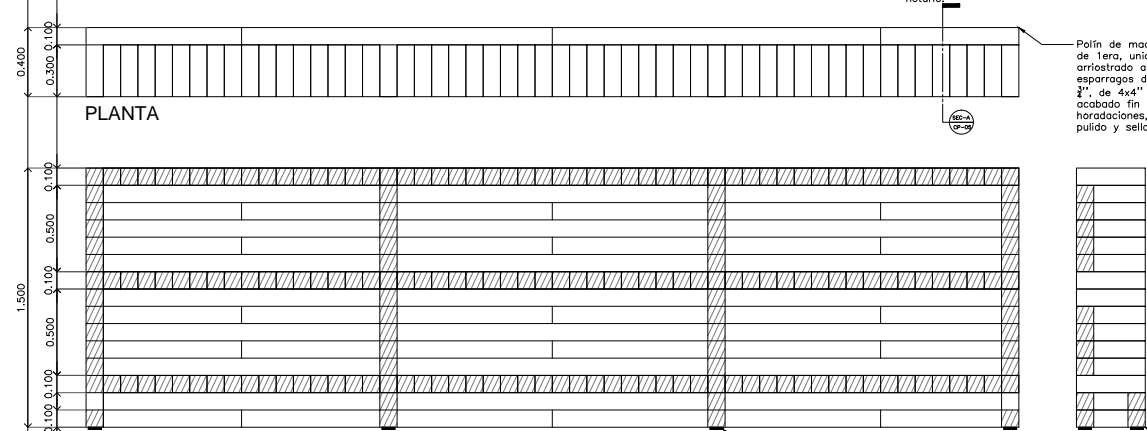

Polín de madera de pino de 1era, unido y arriestrado a base de esparragos de acero de 1/2", de 4x4" de espesor, acabado fin en horadaciones, clavacote pulido y sellado.

Solera de acero de 3" X 1/2" como base en mueble para flotario.

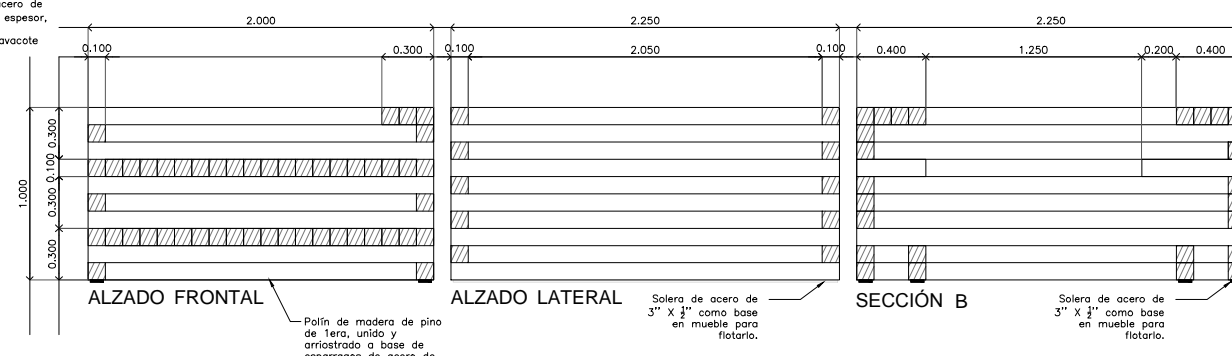

Solera de acero de 3" X 1/2" como base en mueble para flotario.

Solera de acero de 3" X 1/2" como base en mueble para flotario.

**Mobiliario Delegación**

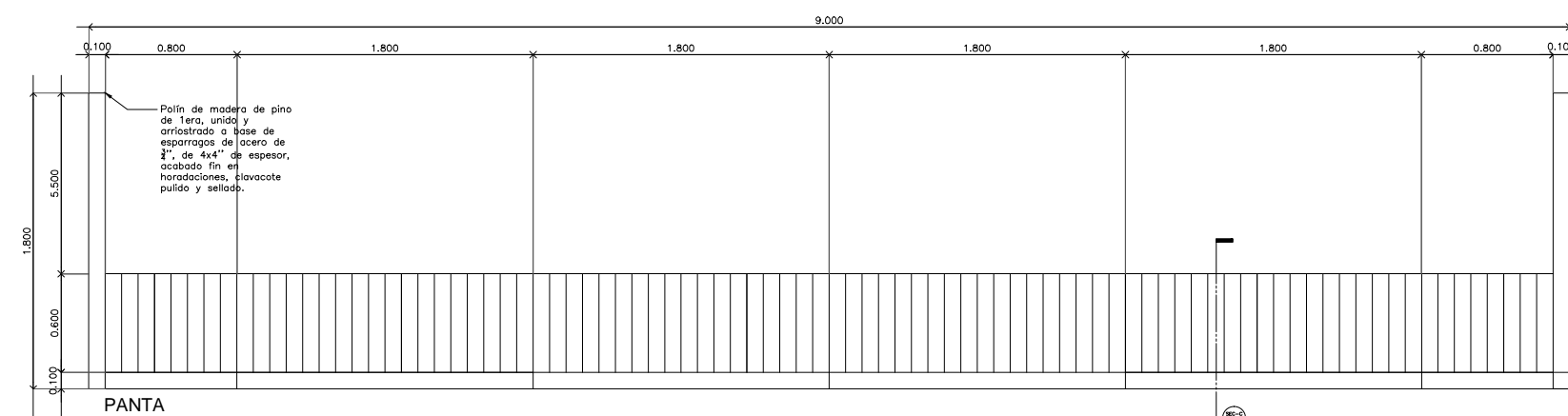
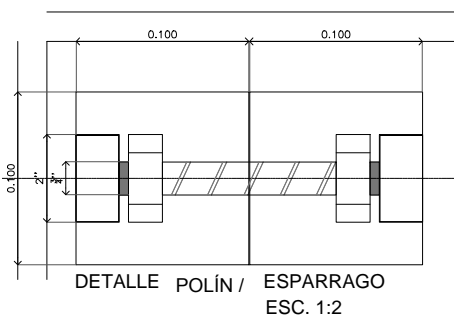

Polín de madera de pino de 1era, unido y arriestrado a base de esparragos de acero de 1/2", de 4x4" de espesor, acabado fin en horadaciones, clavacote pulido y sellado.

PANTA

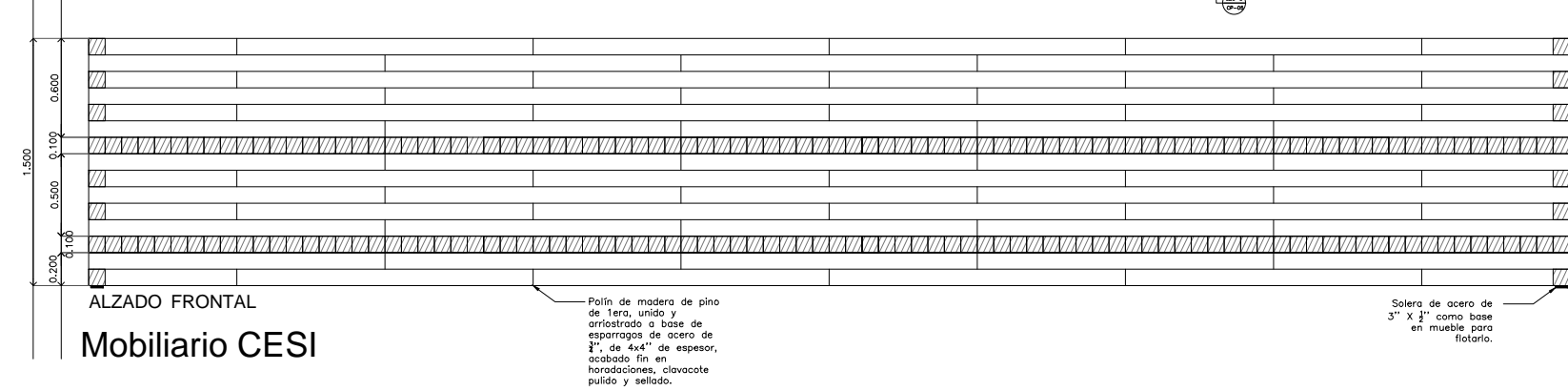

Polín de madera de pino de 1era, unido y arriestrado a base de esparragos de acero de 1/2", de 4x4" de espesor, acabado fin en horadaciones, clavacote pulido y sellado.

Solera de acero de 3" X 1/2" como base en mueble para flotario.

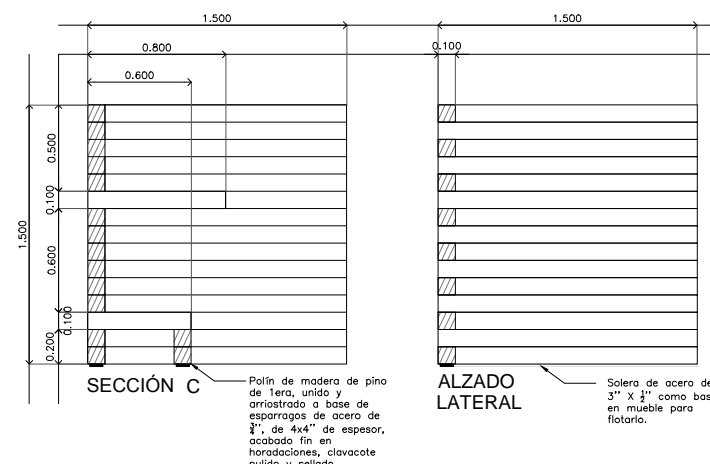

Polín de madera de pino de 1era, unido y arriestrado a base de esparragos de acero de 1/2", de 4x4" de espesor, acabado fin en horadaciones, clavacote pulido y sellado.

Solera de acero de 3" X 1/2" como base en mueble para flotario.

**Mobiliario CESI**