

Detalle 09 Site
Escala: 1:50

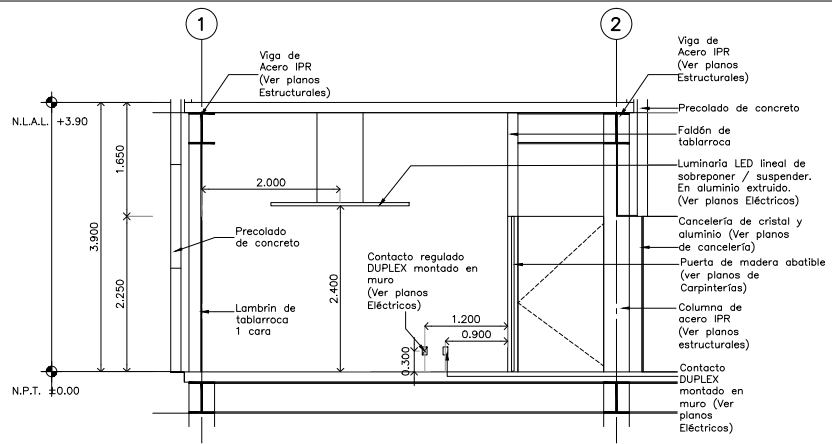

ALZADO 1 Detalle 09
Escala: 1:50

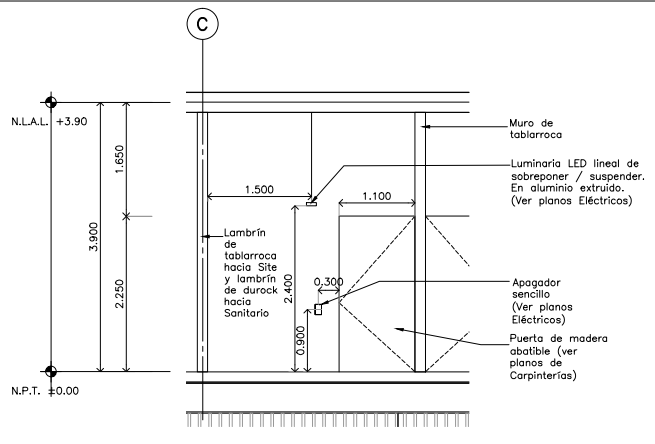

ALZADO 2 Detalle 09
Escala: 1:50

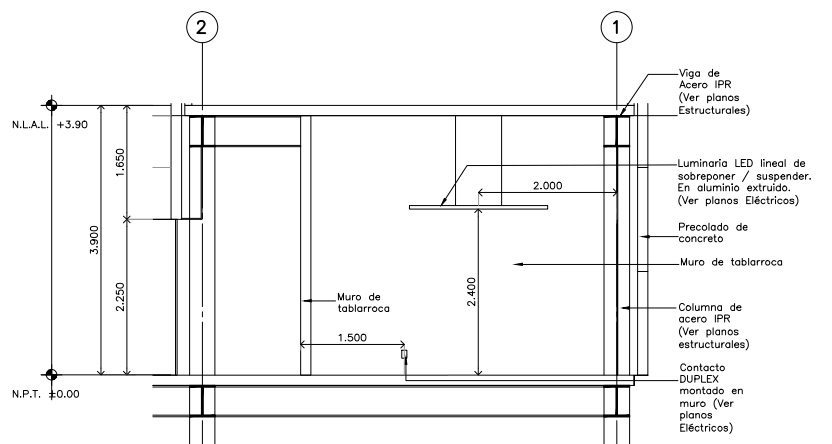

ALZADO 3 Detalle 09
Escala: 1:50

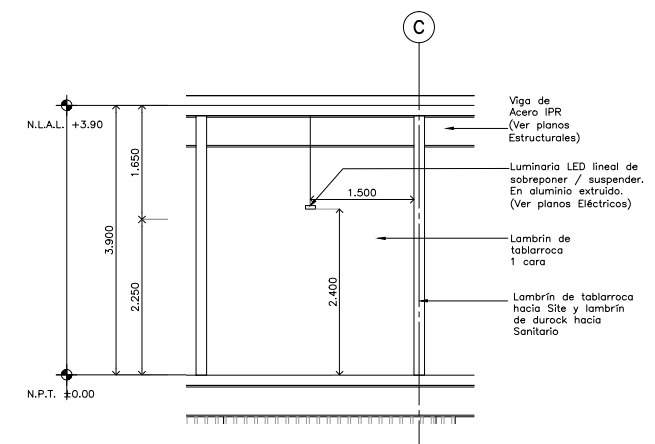

ALZADO 4 Detalle 09
Escala: 1:50

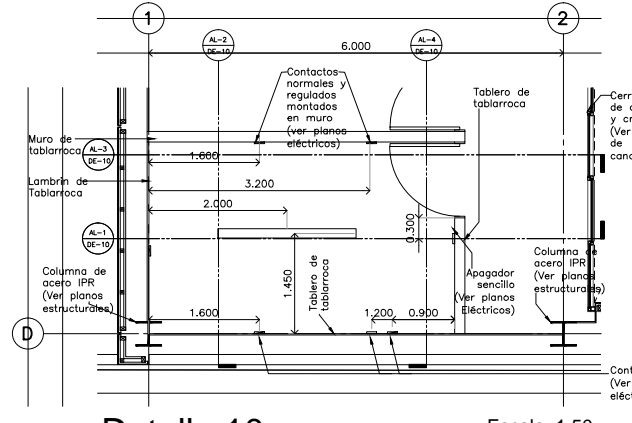

Detalle 10 Cuarto eléctrico
Escala: 1:50

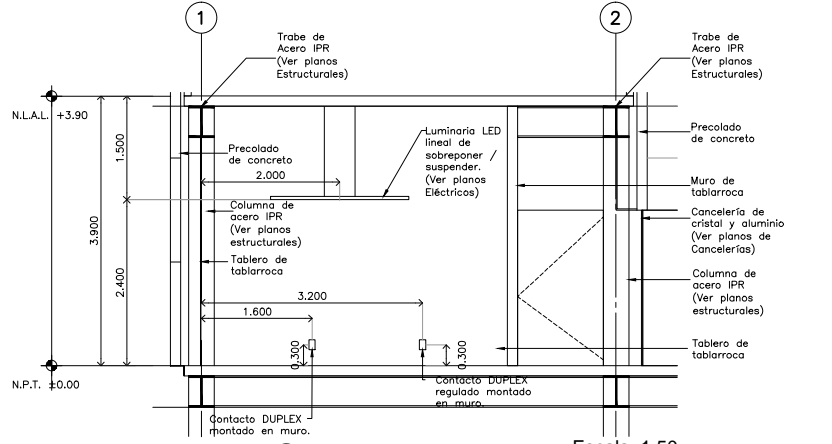

ALZADO 1 Detalle 10
Escala: 1:50

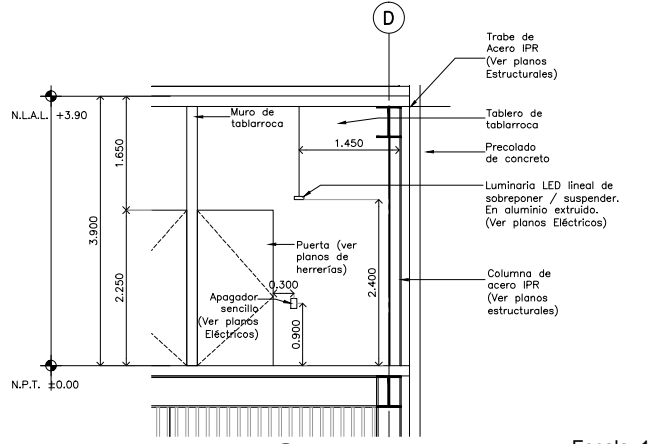

ALZADO 2 Detalle 10
Escala: 1:50

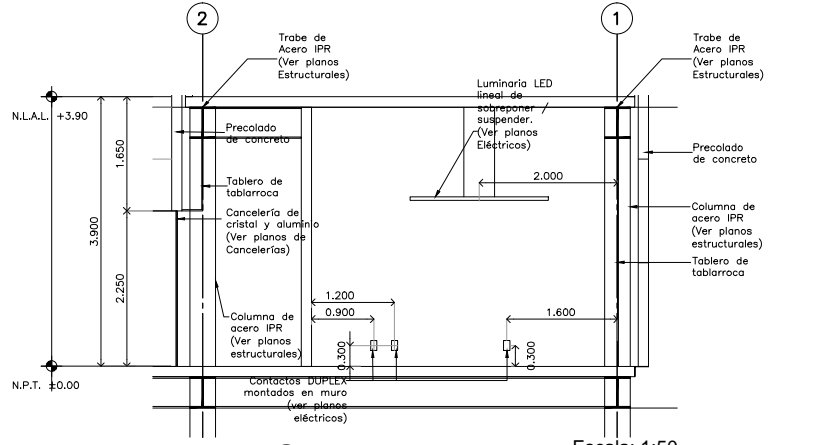

ALZADO 3 Detalle 10
Escala: 1:50

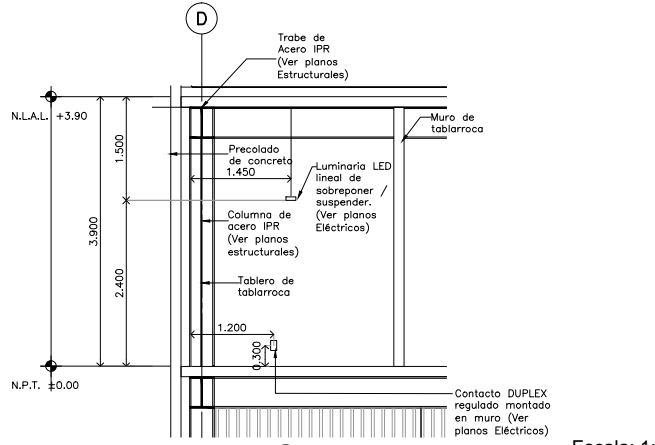

ALZADO 4 Detalle 10
Escala: 1:50

CENTRO DE ATENCIÓN CESI INFONAVIT
CESI/ALTAMIRA

Boulevard Allende No. 902 Col. La Potosina,
Municipio de Altamira, Tamaulipas

PROYECTO EJECUTIVO

DETALLES

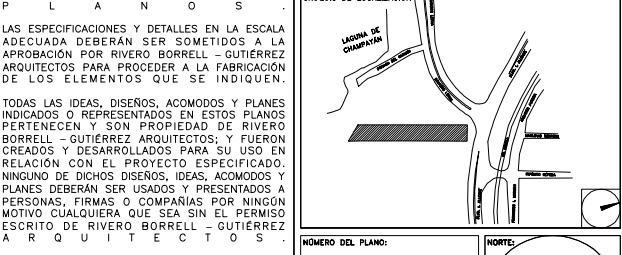

NOTAS GENERALES
1. LAS DIMENSIONES Y COTAS DESCRITAS EN ESTOS DIBUJOS DEBERÁN TENER PRECEDENCIA SOBRE LA E S C A L A .
2. LOS CONTRATISTAS DEBERÁN VERIFICAR Y SER RESPONSABLES POR TODAS LAS DIMENSIONES Y CONDICIONES EN EL TRABAJO Y RIVERO BORRELL - GUTIERREZ ARQUITECTOS DEBE SER NOTIFICADA DE CUALQUIER VARIACION EN LAS DIMENSIONES Y CONDICIONES INDICADAS EN CADA UNO DE LOS PLANOS.
3. LAS ESPECIFICACIONES Y DETALLES EN LA ESCALA ADECUADA DEBERÁN SER SOMETIDOS A LA APROBACION POR RIVERO BORRELL - GUTIERREZ ARQUITECTOS PARA PROCEDER A LA FABRICACION DE LOS ELEMENTOS QUE SE INDIQUEN.
4. TODAS LAS IDEAS, DISEÑOS, ACOMODOS Y PLANES PERTENECEN Y SON PROPIEDAD DE RIVERO BORRELL - GUTIERREZ ARQUITECTOS. Y FUERON CREADOS Y DESARROLLADOS PARA SU USO EN RELACION CON EL PROYECTO ESPECIFICADO. NINGUNO DE DICHSOS DISEÑOS, IDEAS, ACOMODOS Y PLANES DEBERÁN SER USADOS Y PRESENTADOS A PERSONAS, FIRMAS O COMPANIAS POR NINGUN MOTIVO CUALQUIERA QUE SEA SIN EL PERMISO ESCRITO DE RIVERO BORRELL - GUTIERREZ ARQUITECTOS.
5. CONSULTE LAS FECHAS Y REVISIONES SUBSECUENTES DE CADA PLANO; LOS PLANOS ARQUITECTONICOS RIGEN SOBRE LOS PLANOS ESTRUCTURALES, DE INSTALACIONES, ETC., EN CASO DE EXISTIR DISCREPANCIAS, SE CONSULTARAN CON RIVERO BORRELL - GUTIERREZ ARQUITECTOS.
6. LAS MODIFICACIONES REALIZADAS EN EL PRESENTE PLANO CANCELAN TODOS LOS ANTERIORES.
7. TODAS LAS MEDIDAS DE PAÑOS, ANGULOS Y NIVELES QUE SE RELACIONEN CON LA INTERSECCION DE CUALQUIER TIPO DE ELEMENTOS DEBERÁN SER VERIFICADOS EN OBRA.
8. LAS COTAS EN LOS PLANOS QUE CONTIENEN ELEMENTOS DESDOBLADOS REPRESENTAN MEDIDAS EN VERDADERA MAGNITUD, POR LO QUE NO NECESARIAMENTE COINCIDEN CON LAS COTAS EN OTROS PLANOS DONDE LOS MISMOS ELEMENTOS APARECEN EN PROYECCION.

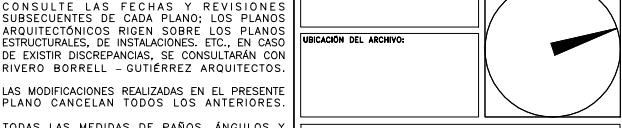

USO ESPECÍFICO DEL PREDIO:
TIPO DE TRÁMITE:

DATOS DEL PROPIETARIO		DATOS GENERALES	
NOMBRE:	No.:	DATOS DEL PREDIO	
CALLE:		CLAVE CATASTRAL:	USO
COLOMIA:		ÁREA:	HABITACIONAL <input type="checkbox"/>
DELEGACION:		FONDO:	UNIFAMILIAR <input type="checkbox"/>
TELÉFONO:		MEDIDA DEL FRENTE:	PLURIFAMILIAR (CONDOMINIO) <input type="checkbox"/>
FIRMA:		FECHA:	SERVICIOS <input type="checkbox"/>
DATOS DEL D.R.O		INDUSTRIAL <input type="checkbox"/>	
NOMBRE:		NORMATIVIDAD	
CÉDULA PROFESIONAL:		CONCEPTO	NORMA
DIRECCIÓN:		ALTURA MÁXIMA PERMITIDA	PROYECTO
DELEGACIÓN:		COEFICIENTE DE OCUPACION DEL SUELO	OTRO
TELÉFONO:		COEFICIENTE DE UTILIZACION DEL SUELO	
FIRMA:		COEFICIENTE DE ABSORCION DEL SUELO	
CORRESPBLE. INGENIERIAS		RESTRICCION AL FRENTE	
NOMBRE:		CAJONES DE ESTACIONAMIENTO	
CÉDULA PROFESIONAL:		RESTRICCIONES DIC. USO DE SUELO	
DIRECCIÓN:			
DELEGACIÓN:			
TELÉFONO:			
FIRMA:			

RIVERO BORRELL - GUTIERREZ
ARQUITECTOS

SELLO

ESCALA:
1 : 50

COTAS:
METROS

CLAVE:
DE-07

Este plano sustituye a los anteriores
REVISIÓN - 00 / 9 marzo 2018