

**CENTRO DE SERVICIO INFONAVIT  
CESI / GÓMEZ PALACIO**  
**LOTE 10 FRACC. B-2 CALZADA CARLOS HERRERA ARALUCE  
EJIDO EMILIANO ZAPATA MPIO. DE GÓMEZ PALACIO DGO.**

**PROYECTO EJECUTIVO  
INSTALACIÓN PLUVIAL**

- NOTAS
- LA UBICACION DEL COLECTOR MARGINAL SE TENDRA QUE CONFIRMAR DE ACUERDO A LA FACTIBILIDAD.
  - TODAS LAS INSTALACIONES DE DRENAJE DE AGUAS NEGRAS, DEBERAN SOMETERSE A UNA PRUEBA HIDROSTÁTICA DE 10 m.c.a. ( 1 kg/cm<sup>2</sup> ) DURANTE UN TIEMPO MÍNIMO DE 2 HORAS, ADEMÁS DE QUE DICHA PRUEBA SE REALIZARA POR SECCIONES Y ANTES DE TERMINARSE MUROS Y PISOS, PERO ASEGURANDO LA CORRECTA UNIÓN DE TODAS LAS CONEXIONES DE ACUERDO A LA NORMA: NOM-001-CONAGUA-2009.
  - LAS PUNTAS DE LA TUBERÍA INSTALADA DEBERÁN SER TAPADAS PROVISIONALMENTE, PARA EVITAR LA ENTRADA DE BASURA.
  - ANTES DE COLOCAR LOS ELEMENTOS ESTRUCTURALES DE CONCRETO: MUROS, TRABES Y LOSAS, DEBERÁ DE PREVENIRSE LA PREPARACIÓN PARA PASOS DE TUBERÍA DEJANDO UNA CAMISA DE TUBERÍA DE PVC, DE UN DIÁMETRO MAYOR AL DIÁMETRO DEL PROYECTO, DEBIENDOSE RESPETAR DIÁMETROS, POSICIÓN EN PLANTA Y ELEVACIÓN.
  - CUALQUIER INTERFERENCIA QUE SE TENGA CON LA INSTALACIÓN PROYECTADA, CON LAS OTRAS INSTALACIONES DEBERÁ DE RESOLVERSE CON LA COORDINACIÓN Y APROBACIÓN DE LA SUPERVISIÓN PARA SU CORRECTA Y ADECUADA COLOCACIÓN POR PARTE DEL CONTRATISTA.

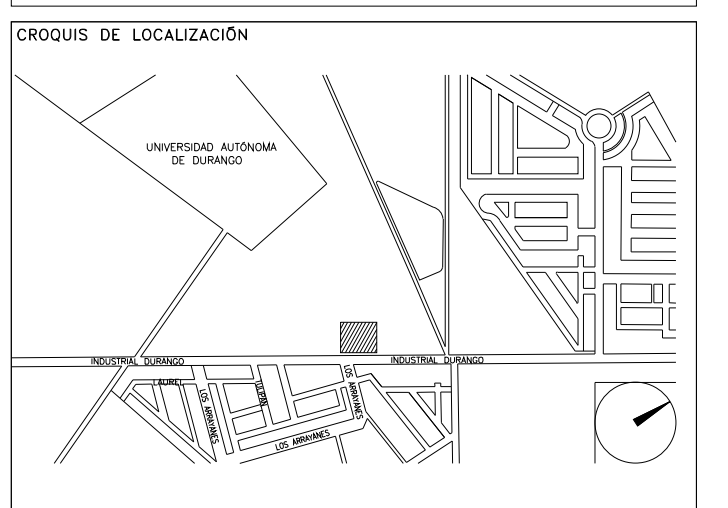

**DRENAJE PLUVIAL  
ISOMÉTRICO**

NUMERO DEL PLANO: GP-E-PL-HP-003-00

FECHA: 09-09-09 ACOTACION: MTS ESCALA: 1:100

UBICACION DEL ARCHIVO:

INFONAVIT GOMEZ PALACIO DATOS GENERALES DE PROYECTO	
SISTEMA PROYECTADO	DRENAJE PLUVIAL
AREA DE CAPTACION	1805.59m <sup>2</sup>
COEFICIENTE DE ESCURRIMIENTO	0.95
INTENSIDAD DE LLOVIA	139mm/hr
GASTO PLUVIAL	0.0662m <sup>3</sup> /s
PERIODO DE RETORNO	10 AÑOS
TIEMPO DE CONCENTRACION	5 MINUTOS



**USO ESPECIFICO DEL PREDIO:**

**TIPO DE TRAMITE:**

**DATOS DEL PROPIETARIO**

NOMBRE: No.:

CALLE: No.:

COLONIA: No.:

DELEGACION: No.:

TELEFONO: No.:

FIRMA: No.:

**DATOS DEL D.R.O**

NOMBRE: xx

CEDULA PROFESIONAL: xx

DIRECCION: xx

DELEGACION: xx

TELEFONO: xx

FIRMA: No.:

**CORRESPBLE. INGENIERIAS**

NOMBRE: xx

CEDULA PROFESIONAL: xx

DIRECCION: xx

DELEGACION: xx

TELEFONO: xx

FIRMA: No.:

**DATOS DEL D.R.O**

NOMBRE: ..

CEDULA PROFESIONAL: ..

DIRECCION: ..

DELEGACION: ..

TELEFONO: ..

FIRMA: No.:

**DATOS GENERALES**

DATOS DEL PREDIO		USO
CLAVE CATASTRAL:	AREA: M <sup>2</sup>	HABITACIONAL <input type="checkbox"/>
CONDominio:	LOTE: M <sup>2</sup>	UNIFAMILIAR <input type="checkbox"/>
MEDIDA DEL FRENTE:	FONDO: m	PLURIFAMILIAR (CONDominio) <input type="checkbox"/>
DIRECCION:	No OFICIAL:	COMERCIAL <input type="checkbox"/>
CALLE:		SERVICIOS <input type="checkbox"/>
ENTRE LA CALLE Y LA CALLE:		INDUSTRIAL <input type="checkbox"/>
COLONIA:		
DELEGACION:		
DICTAMEN DE USO DE SUELO	FECHA:	
No. DE FOLIO:		

**NORMATIVIDAD**

CONCEPTO	NORMA	PROYECTO	DEF.
ALTURA MAXIMA PERMITIDA			
COEFICIENTE DE OCUPACION DEL SUELO			
COEFICIENTE DE UTILIZACION DEL SUELO			
COEFICIENTE DE ABSORCION DEL SUELO			
PORCENTAJE DE AREA LIBRE			
RESTRICCION AL FRENTE			
CAJONES DE ESTACIONAMIENTO			
RESTRICCIONES DIC. USO DE SUELO			

**RIVERO BORRELL - GUTIERREZ ingenior**  
**A R Q U I T C T O S**

**DATOS DE LA CONSTRUCCION**

CONCEPTO	A. CONSTRUCCION		OBRAS NUEVAS		REGULARIZACION		LICENCIA ANTERIOR	
	NO. LIC.	FECHA	NO. LIC.	FECHA	NO. LIC.	FECHA	NO. LIC.	FECHA
SOTANO								
PLANTA BAJA								
1er NIVEL								
MEZZANINE								
2do. NIVEL								
3er NIVEL								
VOLADOS								
ESTACIONAMIENTO								
OTROS								
TOTAL DE M <sup>2</sup>								
BARDEO ML								
ALINEAMIENTO ML								
DEMOLICION								

ESCALA: 1:100

COTAS: METROS

CLAVE: HP-03

**SELO**

Este plano sustituye a los anteriores

**REVISIÓN - 00 23 febrero 2018**

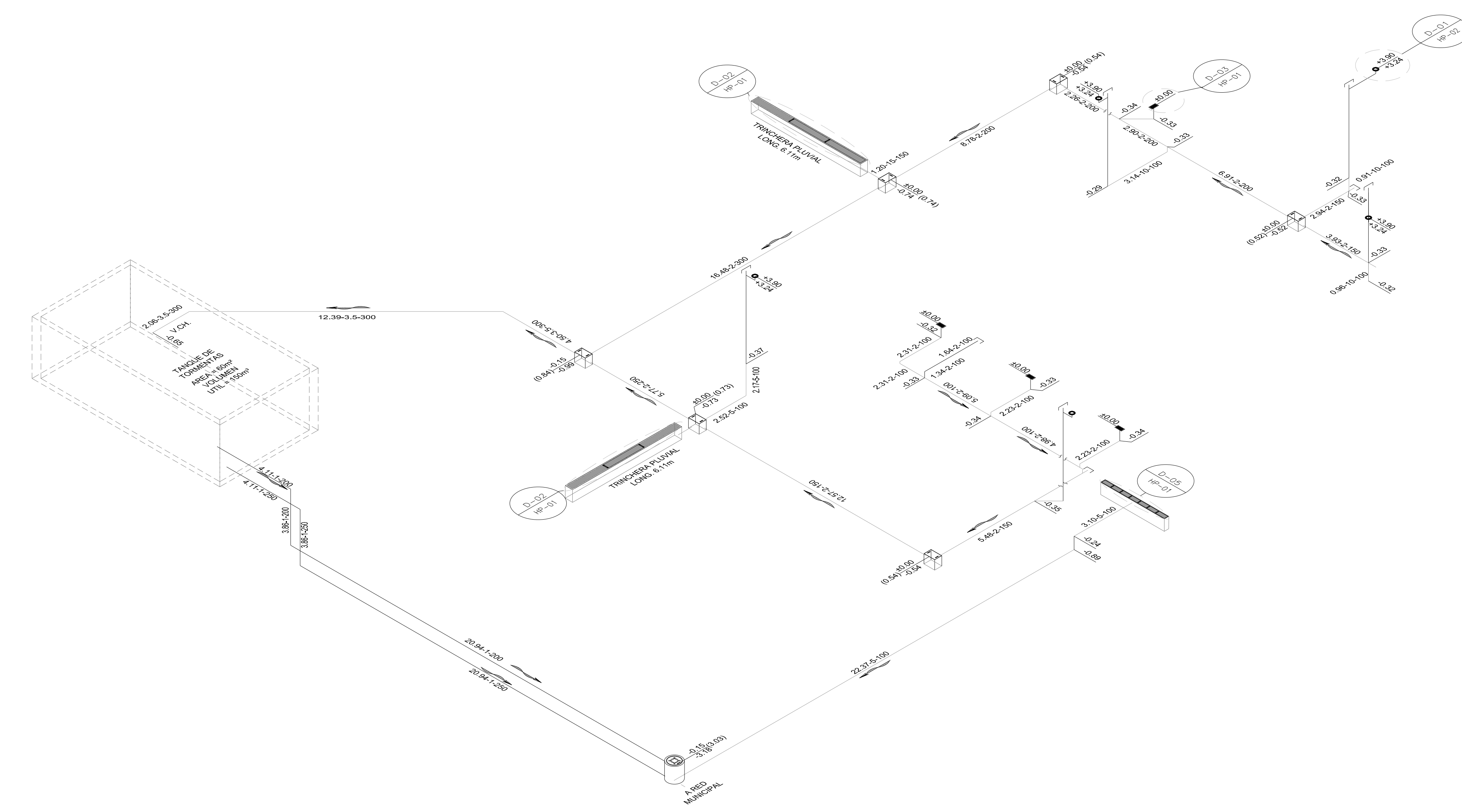

DRENAJE PLUVIAL - ISOMÉTRICO GENERAL  
ESC: 1:100

PLANO APTO PARA CONSTRUCCION