

**CENTRO DE SERVICIO INFONAVIT
CESI / GÓMEZ PALACIO
LOTE 10 FRACC. B-2 CALZADA CARLOS HERRERA ARALUCE
EJIDO EMILIANO ZAPATA MPIO. DE GÓMEZ PALACIO DGO.**

PROYECTO EJECUTIVO

BOLETINES

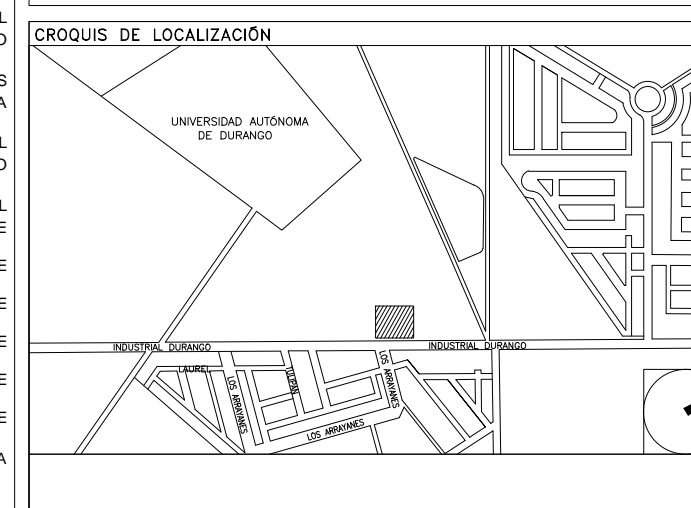

NÚMERO DEL PLANO: _____ NORTE:

UBICACIÓN DEL ARCHIVO: _____

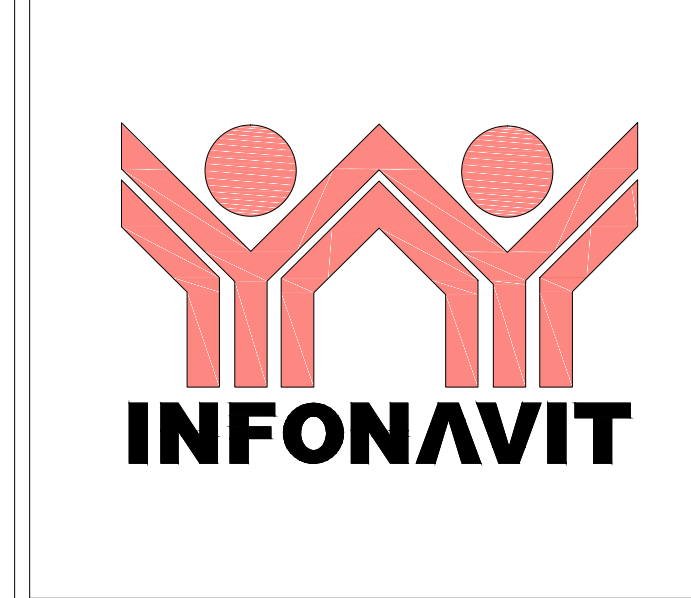

NOTAS GENERALES
Localización de puntos de trazo
 LA ENVOLVENTE DEL PREDIO ESTÁ INSCRITA DENTRO DE UN POLÍGONO IRREGULAR DE 4 LADOS, CUYOS VÉRTICES HEMOS REFERENCIADO CON LAS LETRAS "A", "B", "C" Y "D".
 EL INICIO DE TRAZO PARTE DEL VÉRTICE "A", TAMBIÉN DENOMINADO "PUNTO 1 DE INICIO DE TRAZO".
 PARTIENDO DEL PUNTO "A", EN DIRECCIÓN AL VÉRTICE "B" ORTOGONALMENTE A LOS EJES CARTESIANOS "X"-"Y", A UNA DISTANCIA DE 9.031m, TRAZAMOS UNA LÍNEA PARALELA A "Y" QUE SIRVE COMO BASE DEL EJE "1" ESTRUCTURAL.
 AL TRAZAR UNA LÍNEA PARALELA AL EJE "1" ESTRUCTURAL, EN DIRECCIÓN AL VÉRTICE "B" Y A UNA DISTANCIA DE 6.000m LOCALIZAMOS LA LÍNEA QUE SIRVE COMO BASE PARA TRAZAR EL EJE "2" ESTRUCTURAL.
 AL TRAZAR UNA LÍNEA PARALELA AL EJE "2" ESTRUCTURAL, EN DIRECCIÓN AL VÉRTICE "D" Y A UNA DISTANCIA DE 18.000m LOCALIZAMOS LA LÍNEA QUE SIRVE COMO BASE PARA TRAZAR EL EJE "3" ESTRUCTURAL.
 PARTIENDO DEL PUNTO "A", EN DIRECCIÓN AL VÉRTICE "D" ORTOGONALMENTE A LOS EJES CARTESIANOS "X"-"Y", A UNA DISTANCIA DE 21.000m, TRAZAMOS UNA LÍNEA PARALELA A "Y" QUE SIRVE COMO BASE AL EJE "1" ESTRUCTURAL.
 AL TRAZAR UNA LÍNEA PARALELA AL EJE "1" ESTRUCTURAL, EN DIRECCIÓN AL VÉRTICE "D" Y A UNA DISTANCIA DE 6.000m, LOCALIZAMOS LA LÍNEA QUE SIRVE COMO BASE PARA TRAZAR EL EJE "2" ESTRUCTURAL.
 AL TRAZAR UNA LÍNEA PARALELA AL EJE "2" ESTRUCTURAL, EN DIRECCIÓN AL VÉRTICE "D" Y A UNA DISTANCIA DE 24.000m, LOCALIZAMOS LA LÍNEA QUE SIRVE COMO BASE PARA TRAZAR EL EJE "3" ESTRUCTURAL.
 EN LOS CRUCES DE LOS EJES "1"-"1" ESTRUCTURALES, LOCALIZAMOS EL "PUNTO 2 DE INICIO DE TRAZO".
 EN LOS CRUCES DE LOS EJES "1"-"2" ESTRUCTURALES, LOCALIZAMOS EL "PUNTO 3 DE INICIO DE TRAZO".
 EN LOS CRUCES DE LOS EJES "2"-"2" ESTRUCTURALES, LOCALIZAMOS EL "PUNTO 4 DE INICIO DE TRAZO".
 EN LOS CRUCES DE LOS EJES "2"-"3" ESTRUCTURALES, LOCALIZAMOS EL "PUNTO 5 DE INICIO DE TRAZO".
 EN LOS CRUCES DE LOS EJES "3"-"3" ESTRUCTURALES, LOCALIZAMOS EL "PUNTO 6 DE INICIO DE TRAZO".
 UNA VEZ LOCALIZADOS LOS PUNTOS DE INICIO DE TRAZO, LA COMPROBACIÓN ES LA SIGUIENTE:
 -25.907m DIAGONAL DEL VÉRTICE "A" AL "PUNTO 2 DE INICIO DE TRAZO".
 -27.041m DIAGONAL DEL VÉRTICE "B" AL "PUNTO 3 DE INICIO DE TRAZO".
 -19.285m DIAGONAL DEL VÉRTICE "C" AL "PUNTO 4 DE INICIO DE TRAZO".
 -12.675m DIAGONAL DEL VÉRTICE "D" AL "PUNTO 5 DE INICIO DE TRAZO".
 -28.460m DIAGONAL DEL VÉRTICE "A" AL "PUNTO 6 DE INICIO DE TRAZO".

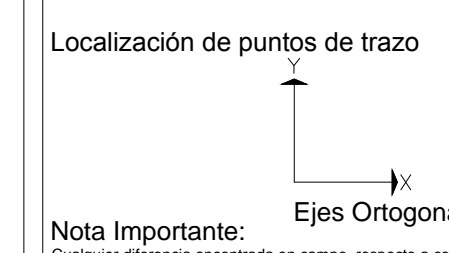

Nota Importante:
 Cualquier diferencia encontrada en campo, respecto a cotas expresadas en plano, informarlo de inmediato a la supervisión de obra y a Rivero Borrell Arquitectos.

BOLETÍN ARQUITECTÓNICO

DATOS DEL PROPIETARIO		DATOS DEL PREDIO		USO
NOMBRE:	No.:	CLAVE CATASTRAL:	M2.	HABITACIONAL <input type="checkbox"/>
CALLE:		ÁREA:		UNIFAMILIAR <input type="checkbox"/>
COLONIA:		LOTE:		PLURIFAMILIAR (CONDOMINIO) <input type="checkbox"/>
DELEGACIÓN:		MEDIDA DEL FRENTE:	FONDO: m	COMERCIAL <input type="checkbox"/>
TÉLEFONO:		DIRECCIÓN:	No OFICIAL:	SERVICIOS <input type="checkbox"/>
FIRMA:		ENTRE LA CALLE:		INDUSTRIAL <input type="checkbox"/>
DATOS DEL D.R.O		DICTAMEN DE USO DE SUELO		
NOMBRE:		No. DE FOLIO:	FECHA:	
CÉDULA PROFESIONAL:		NORMATIVIDAD		
DIRECCIÓN:		CONCEPTO		
DELEGACIÓN:		ALTURA MÁXIMA PERMITIDA	NORMA	PROYECTO
TÉLEFONO:		COEFICIENTE DE OCUPACIÓN DEL SUELO		
FIRMA:		COEFICIENTE DE UTILIZACIÓN DEL SUELO		
CORRESPBLE. INGENIERIAS		COEFICIENTE DE ABSORCIÓN DEL SUELO		
NOMBRE:		PORCENTAJE DEL ÁREA LIBRE		
CÉDULA PROFESIONAL:		RESTRICCIÓN AL FRENTE		
DIRECCIÓN:		CAJONES DE ESTACIONAMIENTO		
DELEGACIÓN:		RESTRICCIÓNES DIC. USO DE SUELO		
TÉLEFONO:				
FIRMA:				

**RIVERO BORRELL - GUTIERREZ
ARQUITECTOS**

FECHA: 2018_04_04

ESCALA: 1 : 250

COTAS: METROS

CLAVE: BA-01 **BOLETÍN ARQ** 01

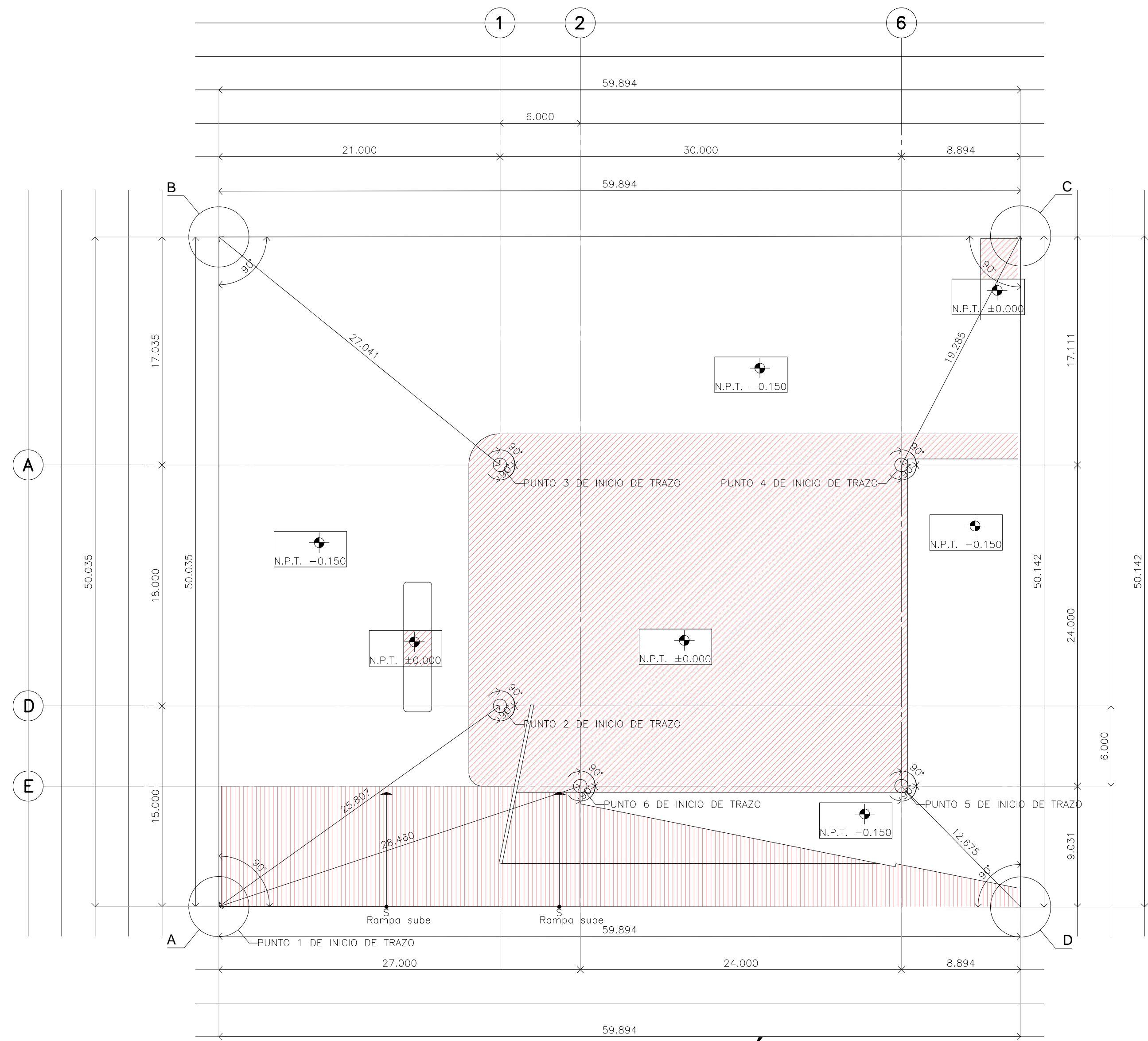

PLANTA DE TRAZO Y TERRACERÍAS

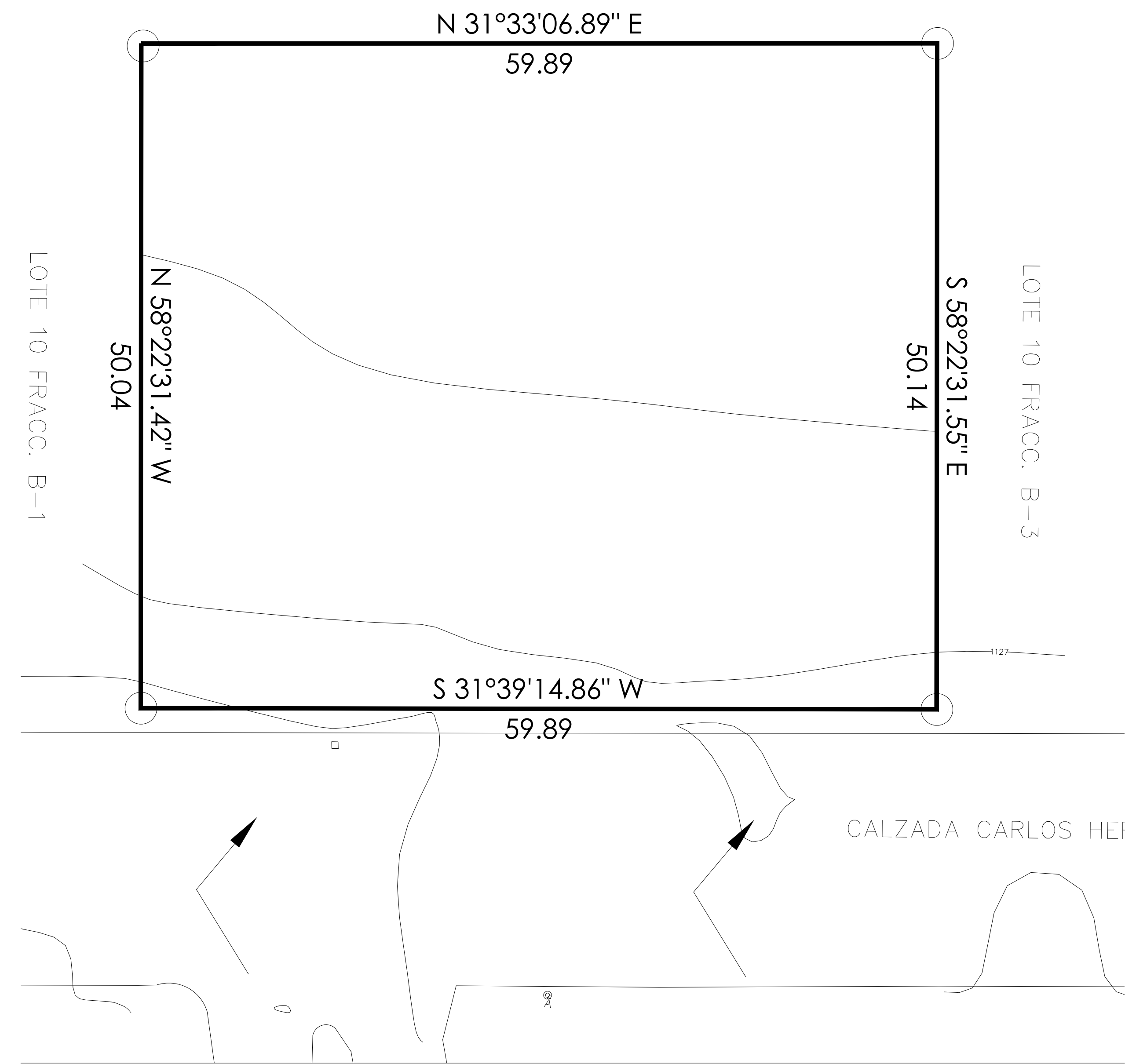

PLANTA DE ESTADO ACTUAL