

CENTRO DE SERVICIO INFONAVIT / DEL MÉRIDA
CALLE 39 CON LA EXTENSIÓN DE 32
M-204 SECC. CATASTRAL 13 NUM. 512D MÉRIDA YUCATÁN

PROYECTO EJECUTIVO
INSTALACIÓN DETECCIÓN

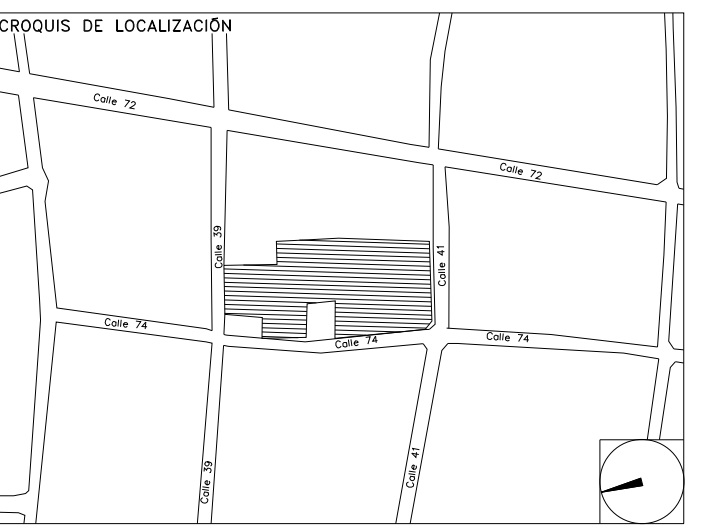

INSTALACIÓN DE DETECCIÓN Y ALARMA (CESI)

NUMERO DEL PLANO: ME-E-PL-DH-002-00
 ACOTACION: MTS 1:125
 UBICACION DEL ARCHIVO:



- NOTAS**
- TODAS LAS COTAS ESTÁN EN METROS A MENOS QUE SE INDIQUE LO CONTRARIO.
 - TODOS LOS DISPOSITIVOS DEBERÁN SER LISTADOS Y/O APROBADOS FI.
 - EL SISTEMA COMPLETO UTILIZARÁ LA TECNOLOGÍA HOCHIKI COMO MEDIO DE COMUNICACIÓN ENTRE SUS DISPOSITIVOS. EL SENSOR DE FLUJO TIPO PALETA DEL RAISER DE CADA NIVEL ES SUPERVISADO POR EL PANEL DE DETECCIÓN Y ALARMA.
 - LA RED DE DETECCIÓN Y ALARMA SE COMPONE DE CIRCUITOS DE 24 VCD (RESALDADOS CON BATERÍA), SLC (SIGNALLING LINE CIRCUIT) DISTRIBUIDOS EN LOS NIVELES CON NO MÁS DE 159 DETECTORES O 150 MÓDULOS POR CADA UNO Y CANALES DE AUDIO PARA EVACUACIÓN POR VOZ.
 - TODOS LOS DISPOSITIVOS DE LA RED DEBERÁN SER DIRECCIONABLES O DIRECCIONADOS POR MEDIO DE MÓDULOS DE MONITOREO O MÓDULOS DE CONTROL CORRESPONDIENTE A DETALLES.
 - LOS DETALLES DE CONEXIÓN Y MONTAJE DE LOS DISPOSITIVOS SE MUESTRAN EN EL PLANO CORRESPONDIENTE A DETALLES.
 - EL CONSUMO DE CORRIENTE MÁXIMO DE LOS CIRCUITOS DE AUDIO ES 30W Y SU DISTANCIA MÁXIMA DE CABLEADO ES DE 1,127.50 MTS.
 - LAS RUTAS COMPARTIDAS ENTRE SEÑAL Y TUBERÍA DE AGUA PARA PROTECCIÓN CONTRA INCENDIO DEBERÁN TENER UNA DISTANCIA MAYOR A 0.60 MTS TENIENDO SIEMPRE LA POSICIÓN MÁS ALTA LA SEÑAL ELÉCTRICA.
 - LAS RUTAS COMPARTIDAS ENTRE SEÑAL Y FUERZA (127.40VCA) DEBERÁN TENER UNA DISTANCIA ENTRE SI NO MENOR DE 0.150 MTS MIENTRAS ESTÉN CANALIZADAS EN CONDUIT METÁLICO.
 - TODA LA SOPORTERÍA DEBERÁ ESTAR FIRMEMENTE FLUJADA A LOZA O MURO. ASÍ MISMO, SE CONSIDERA UN SOPORTE CADA 3 METROS O EN CAMBIOS DE DIRECCIÓN DE LA TUBERÍA.
 - LA UBICACIÓN DEFINITIVA DE LOS DETECTORES, ESTACIONES MANUALES Y DISPOSITIVOS DE ALARMA ESTÁN DADAS DESDE ETAPA DE DISEÑO EN LOS DOCUMENTOS QUE COMPONEN ESTA INGENIERÍA. SIN EMBARGO, PODRÁN SER MODIFICADAS DEBIDO A LOS ELEMENTOS FINALES DE LAS INSTALACIONES E INSTALACIONES PROPIETARIAS O EXISTENTES Y PODRÁN SER MODIFICADAS DEBIDO A ESTOS AL MOMENTO DE SU INSTALACIÓN. ELLO DEBERÁ SER AUTORIZADO POR ESCRITO POR LA SUPERVISIÓN DE LA OBRA.
 - SE TOMAN COMO NORMAS BASE DE DISEÑO LA NFPA 72, NFPA 70, NFPA 101, NFPA 13 Y LA NOM-002-STPS-2010.
 - SE MUESTRAN EQUIPOS PERTENECIENTES A LA INSTALACIÓN DE PROTECCIÓN CONTRA INCENDIO DEBIDO A LA INTERACCIÓN CON ESTE SISTEMA. SIN EMBARGO, DEBEN TOMARSE EN CUENTA COMO PARTE DE OTRO SISTEMA.
 - SE CONSIDERA COMUNICACIÓN DEL PANEL DE DETECCIÓN Y ALARMA (FACP) CON LA INSTALACIÓN DE AIRE ACONDICIONADO Y DEBERÁ PREVERSE ANTES DE LA ADQUISICIÓN DE DICHO PANEL PARA SU INTEGRACIÓN.

USO ESPECIFICO DEL PREDIO:
TIPO DE TRAMITE:

DATOS DEL PROPIETARIO
 NOMBRE: ...
 CALLE: ...
 COLONIA: ...
 DELEGACION: ...
 TELEFONO: ...
 FIRMA: ...

DATOS DEL D.R.O
 NOMBRE: XX
 CEDULA PROFESIONAL: XX
 DELEGACION: XX
 DELEGACION: XX
 TELEFONO: XX
 FIRMA: ...

CORRESPBLE. INGENIERIAS
 NOMBRE: XX
 CEDULA PROFESIONAL: XX
 DELEGACION: XX
 TELEFONO: XX
 FIRMA: ...

DATOS DEL D.R.O
 NOMBRE: ...
 CEDULA PROFESIONAL: ...
 DELEGACION: ...
 TELEFONO: ...
 FIRMA: ...

DATOS GENERALES

DATOS DEL PREDIO		USO
CLAVE CATASTRAL:	AREA: M2.	HABITACIONAL <input type="checkbox"/>
CONDOMINIO:	LOTE:	UNIFAMILIAR <input type="checkbox"/>
MEDIDA DEL FRENTE:	FONDO: m	PLURIFAMILIAR (CONDOMINIO) <input type="checkbox"/>
DIRECCION:	No OFICIAL:	COMERCIAL <input type="checkbox"/>
CALLE:		SERVICIOS <input type="checkbox"/>
ENTRE LA CALLE Y LA CALLE:		INDUSTRIAL <input type="checkbox"/>
COLONIA:		
DELEGACION:		
DICTAMEN DE USO DE SUELO:		
No. DE FOLIO:	FECHA:	

NORMATIVIDAD

CONCEPTO	NORMA	PROYECTO	DEF.
ALTURA MAXIMA PERMITIDA			
COEFICIENTE DE OCUPACION DEL SUELO			
COEFICIENTE DE UTILIZACION DEL SUELO			
COEFICIENTE DE ABSORCION DEL SUELO			
PORCENTAJE DEL AREA LIBRE			
RESTRICCION AL FRENTE			
CAJONES DE ESTACIONAMIENTO			
RESTRICCIONES DIC. USO DE SUELO			

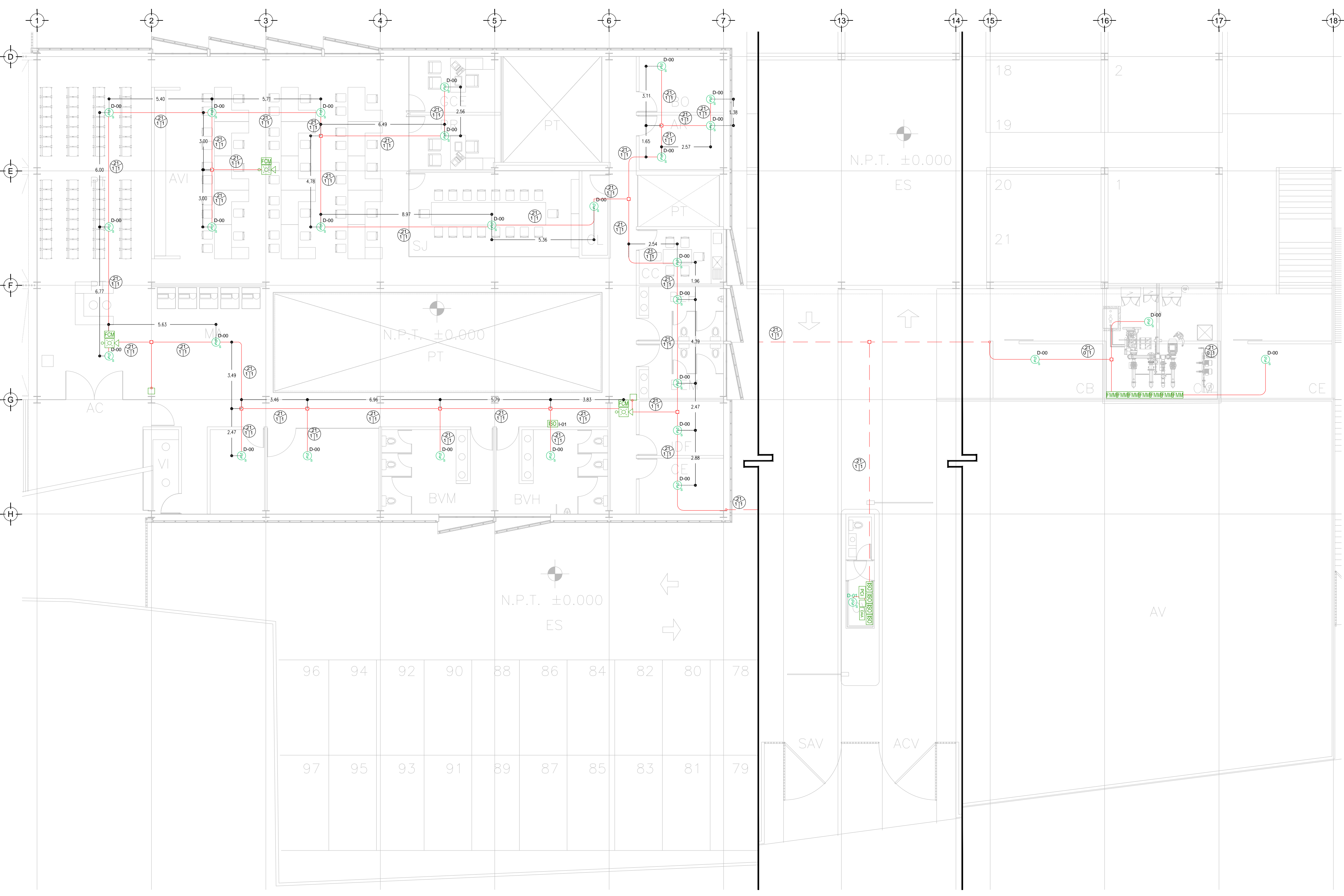
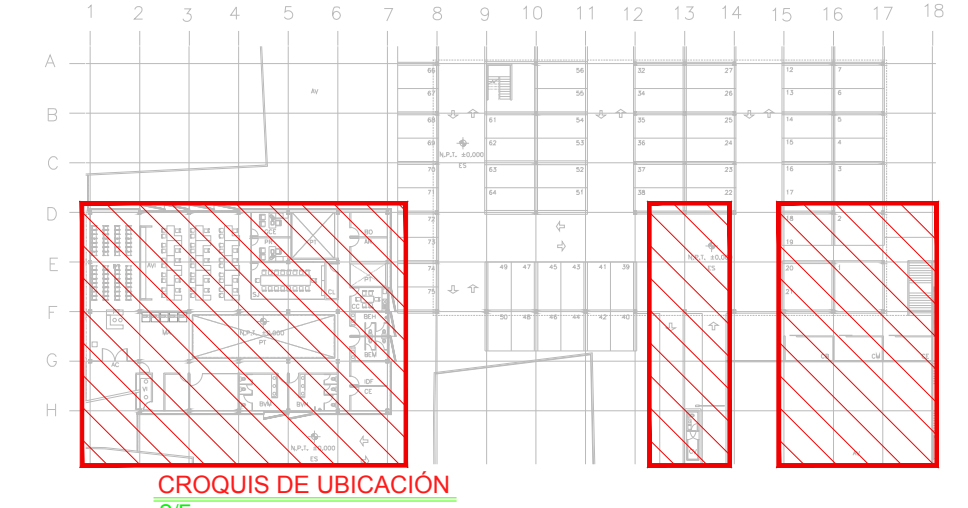

CEDULA DE CABLEADO

DIAMETRO DE TUBERIA CONDUIT EN MILIMETROS, POG EN TRAYECTORIAS EN MURO O PLAFON POG EN TRAYECTORIAS SUBTERRANEAS CON CABLEADO MARCADO.

CANTIDAD DE CABLES PAR TRENZADO, 2 X 14 TIPO PFL APROBADO ULFM PARA ALIMENTACION DE ALARMAS EN TUBERIA CONDUIT GALVANIZADA.

CANTIDAD DE CABLES PAR TRENZADO, 2 X 16 TIPO PFL APROBADO ULFM PARA LAZO DE DETECCIÓN (SLC) EN TUBERIA CONDUIT GALVANIZADA.

2 PAR TRENZADO 2 X 16 AWG EN COBRE BLINDADO EN TUBERIA POG 3/4" DIAM. (INSTALACION PARA EVACUACION POR VOZ)

LEYENDA

- PDI PANEL DE DETECCIÓN Y ALARMA (FACP) (HOCHIKI)
- DETECTOR DE HUMO/TEMPERATURA TIPO FOTOELÉCTRICO (HOCHIKI)
- ESTACION MANUAL DE ALARMA (HOCHIKI)
- CONTACTO PARA SUPERVISION DE PUERTA
- SIRENA DE ALARMA/ESTROBO MONTADA EN PARED (HOCHIKI)
- SIRENA DE ALARMA/ESTROBO MONTADA EN TECHO O PLAFON (HOCHIKI)
- MODULO AISLADOR
- MODULO DE CONTROL DIRECCIONABLE (HOCHIKI)
- MODULO DE MONITOREO DIRECCIONABLE (HOCHIKI)
- MODULO DE MONITOREO CONECTADO A SENSOR DE CISTERNA LLENA
- MODULO DE MONITOREO CONECTADO A SENSOR DE CISTERNA VACIA
- TABlero de DISTRIBUCION DE BAJA TENSION REGULADO PARA ALIMENTACION DE "PA"
- TABlero de ALIMENTACION DE BOMBA ELECTRICA
- TABlero de ALIMENTACION DE BOMBA DE COMBUSTION INTERNA
- NAC # CIRCUITO DE AMPLIFICACION PARA ALARMA (NOTIFICACION APLANCE CIRCUIT)
- SLC CIRCUITO DE LAZO DE CONTROL INTELIGENTE (SIGNAL LINE CIRCUIT)
- BOMBA ELECTRICA CONTRA INCENDIO
- BOMBA DE COMBUSTION INTERNA CONTRA INCENDIO
- BOMBA JOCKEY PARA EQUIPO CONTRA INCENDIO
- HIDRANTE(S)
- FUENTE DIRECCIONABLE REMOTA (HOCHIKI)
- INTERRUPTOR DE FLUJO EN RAISER
- TUBERIA CONDUIT POG SUBTERRANEA SEGUN CEDULA
- TUBERIA CONDUIT PARED DELGADA GALVANIZADA FLUJADA A LOZA (CABLEADO SEGUN CEDULA)
- TUBERIA CONDUIT 3/4" DIAM Y CABLEADO PARA SISTEMA DE VOZ (2X 16 AWG)
- LIMITE DE AREAS ZONAS
- AMPLIFICADOR DE AUDIO DIGITAL
- BODINA DE EVACUACION POR VOZ MARCA (HOCHIKI)
- ALIMENTACION DE PANEL DE DETECCIÓN Y ALARMA CON CABLE CALIBRE 10 AWG 3 HLOS 127 VCA 60 HZ REGULADOS Y RESALDADOS POR UPS 8 HRS
- MODULO DE RELEVADOR PARA EQUIPOS DE HVAC (HOCHIKI)

DISTRIBUCION DE DETECTORES DE HUMO/TEMPERATURA N.P.T. ±0.00mts.
 ESC: 1:125

PLANO APTO PARA CONSTRUCCION

RIVERO BORRELL - GUTIERREZ
ARQUITECTOS ingenor

DATOS DE LA CONSTRUCCION

CONCEPTO	A. CONSTRUCCION		OPERA NUEVA		REGULACION		LICENCIA ANTERIOR	
	NO. LIC	FECHA	NO. LIC	FECHA	NO. LIC	FECHA	NO. LIC	FECHA
SOTANO								
PLANTA BAJA								
1er NIVEL								
MEZZANINE								
2do. NIVEL								
3er NIVEL								
VOLADOS								
ESTACIONAMIENTO								
OTROS								
TOTAL DE M ²								
BARRIDO ML								
ALINEAMIENTO ML								
DEMOLICION								

ESCALA: 1:125

COTAS: METROS

CLAVE: DH-02

SELO

Este plano sustituye a los anteriores

REVISIÓN - 00 2 marzo 2018