

CENTRO DE SERVICIO INFONAVIT / DEL MÉRIDA
CALLE 39 CON LA EXTENSIÓN DE 32
M-204 SECC. CATASTRAL 13 NUM. 512D MÉRIDA YUCATÁN

PROYECTO EJECUTIVO
INSTALACIÓN SANITARIA

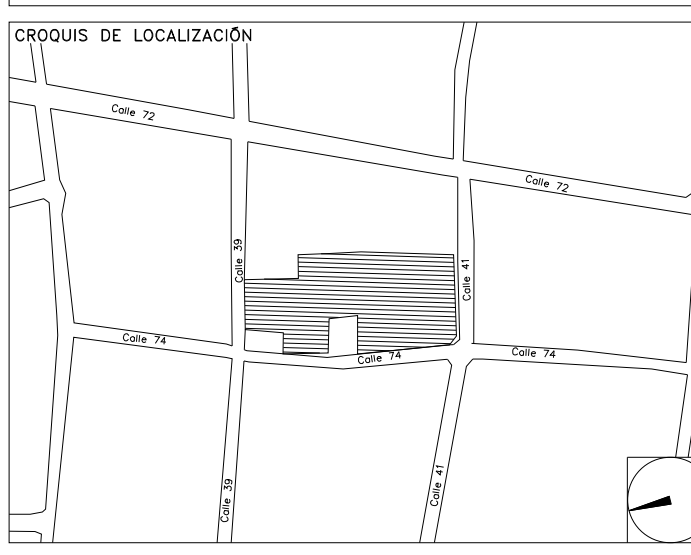

- NOTAS
- LA UBICACIÓN DEL COLECTOR MARGINAL SE TENDRA QUE CONFIRMAR DE ACUERDO A LA FACTIBILIDAD.
 - TODAS LAS INSTALACIONES DE DRENAJE DE AGUAS NEGRAS, DEBERAN SOMETERSE A UNA PRUEBA HIDROSTÁTICA DE 10 m.c.a. (1 kg/cm²) DURANTE UN TIEMPO MÍNIMO DE 2 HORAS, ADEMÁS DE QUE DICHA PRUEBA SE REALIZARA POR SECCIONES Y ANTES DE TERMINARSE MUROS Y PISOS, PERO ASEGURANDO LA CORRECTA UNIÓN DE TODAS LAS CONEXIONES DE ACUERDO A LA NORMA: NOM-001-CONAGUA-2009.
 - LAS PUNTAS DE LA TUBERÍA INSTALADA DEBERÁN SER TAPADAS PROVISIONALMENTE, PARA EVITAR LA ENTRADA DE BASURA.
 - ANTES DE COLOCAR LOS ELEMENTOS ESTRUCTURALES DE CONCRETO: MUROS, TRABES Y LOSAS, DEBERÁ PREVENIRSE LA PREPARACIÓN PARA PASOS DE TUBERÍA DEJANDO UNA CAMISA DE TUBERÍA DE PVC, DE UN DIÁMETRO MAYOR AL DIÁMETRO DEL PROYECTO, DEBIENDOSE RESPETAR DIÁMETROS, POSICIÓN EN PLANTA Y ELEVACION.
 - CUALQUIER INTERFERENCIA QUE SE TENGA CON LA INSTALACION PROYECTADA, CON LAS OTRAS INSTALACIONES DEBERÁ DE RESOLVERSE CON LA COORDINACIÓN Y APROBACIÓN DE LA SUPERVISIÓN PARA SU CORRECTA Y ADECUADA COLOCACIÓN POR PARTE DEL CONTRATISTA.

SIMBOLOGIA

□ CODO 90°	□ CODO 90° SALIDA LAT.
◊ CODO 45°	⊕ YEE SENCILLA
⊕ YEE REDUCCIÓN	⊖ TAPON REGISTRO
● COLADERA	□ TUBERÍA
→ DIRECCIÓN DE FLUJO	--- LINEA DE CENTRO
--- TUBERÍA DE VENTILACIÓN	⊗ TAPA REGISTRO
⊗ REGISTRO	⊙ POZO DE VISITA

NOMENCLATURA

B.A.N. - BAJANTE DE AGUAS NEGRAS
T.R. - TAPON REGISTRO
∅ - DIÁMETRO
○ - SUBE TUBERÍA DE VENTILACIÓN
T.V.A. - TUBERÍA DE VENTILACIÓN A AZOTEA

XXX-XX-XXX
— DIÁMETRO DE EN MILIMETROS.
— PENDIENTE EN MILESIMAS.
— LONGITUD EN METROS.

XXXXX
— DIÁMETRO DE EN MILIMETROS.
— LONGITUD EN METROS.

EQUIVALENCIAS (PENDIENTES)

5	- 0.5%
10	- 1.0%
20	- 2.0%

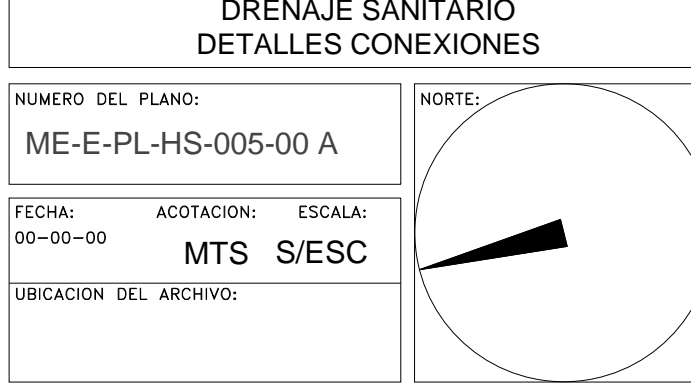

USO ESPECIFICO DEL PREDIO:

TIPO DE TRAMITE:

DATOS DEL PROPIETARIO		DATOS DEL PREDIO		USO
NOMBRE:	No.:	CLAVE CATASTRAL:	AREA: M2.	HABITACIONAL <input type="checkbox"/>
CALLE:	COLONIA:	MEDIDA DEL FRENTE:	LOTE:	UNIFAMILIAR (CONDOMINIO) <input type="checkbox"/>
DELEGACION:	FIRMA:	DIRECCION:	FONDO: m	PLURIFAMILIAR (CONDOMINIO) <input type="checkbox"/>
DATOS DEL D.R.O		ENTRE LA CALLE:	No OFICIAL:	COMERCIAL <input type="checkbox"/>
NOMBRE: xx		Y LA CALLE:		SERVICIOS <input type="checkbox"/>
CEDULA PROFESIONAL: xx		COLONIA:		INDUSTRIAL <input type="checkbox"/>
DIRECCION: xx		DELEGACION:		
DELEGACION: xx		DICTAMEN DE USO DE SUELO		
TELEFONO: xx		No. DE FOLIO:	FECHA:	
FIRMA:		NORMATIVIDAD		
CORRESPBLE. INGENIERIAS		CONCEPTO		
NOMBRE: xx		ALTURA MAXIMA PERMITIDA	NORMA	PROYECTO
CEDULA PROFESIONAL: xx		COEFICIENTE DE OCUPACION DEL SUELO		DF.
DIRECCION: xx		COEFICIENTE DE UTILIZACION DEL SUELO		
DELEGACION: xx		COEFICIENTE DE ABSORCION DEL SUELO		
TELEFONO: xx		PORCENTAJE DEL AREA LIBRE		
FIRMA:		RESTRICCION AL FRENTE		
DATOS DEL D.R.O		CAJONES DE ESTACIONAMIENTO		
NOMBRE: ..		RESTRICCIONES DIC. USO DE SUELO		
CEDULA PROFESIONAL: ..				
DIRECCION: ..	COL.			
DELEGACION: ..				
TELEFONO: ..				
FIRMA:				

RIVERO BORRELL - GUTIERREZ
ARQUITECTOS ingenor

DATOS DE LA CONSTRUCCION

CONCEPTO	A. CONSTRUIDA	OBRA NUEVA	REGULARIZACION	LICENCIA ANTERIOR:
SOTANO				No. LIC. FECHA METROS
PLANTA BAJA				
1er NIVEL				
MEZZANINE				
2do. NIVEL				
3er NIVEL				
VOLADOS				
ESTACIONAMIENTO				
OTROS				
TOTAL DE M ²				
BARDEO ML				
ALINEAMIENTO ML				
DEMOLICION				

ESCALA: S/ESC

COTAS: METROS

CLAVE: HS-05 A

SELO

Este plano sustituye a los anteriores.

REVISIÓN - 00 2 marzo 2018

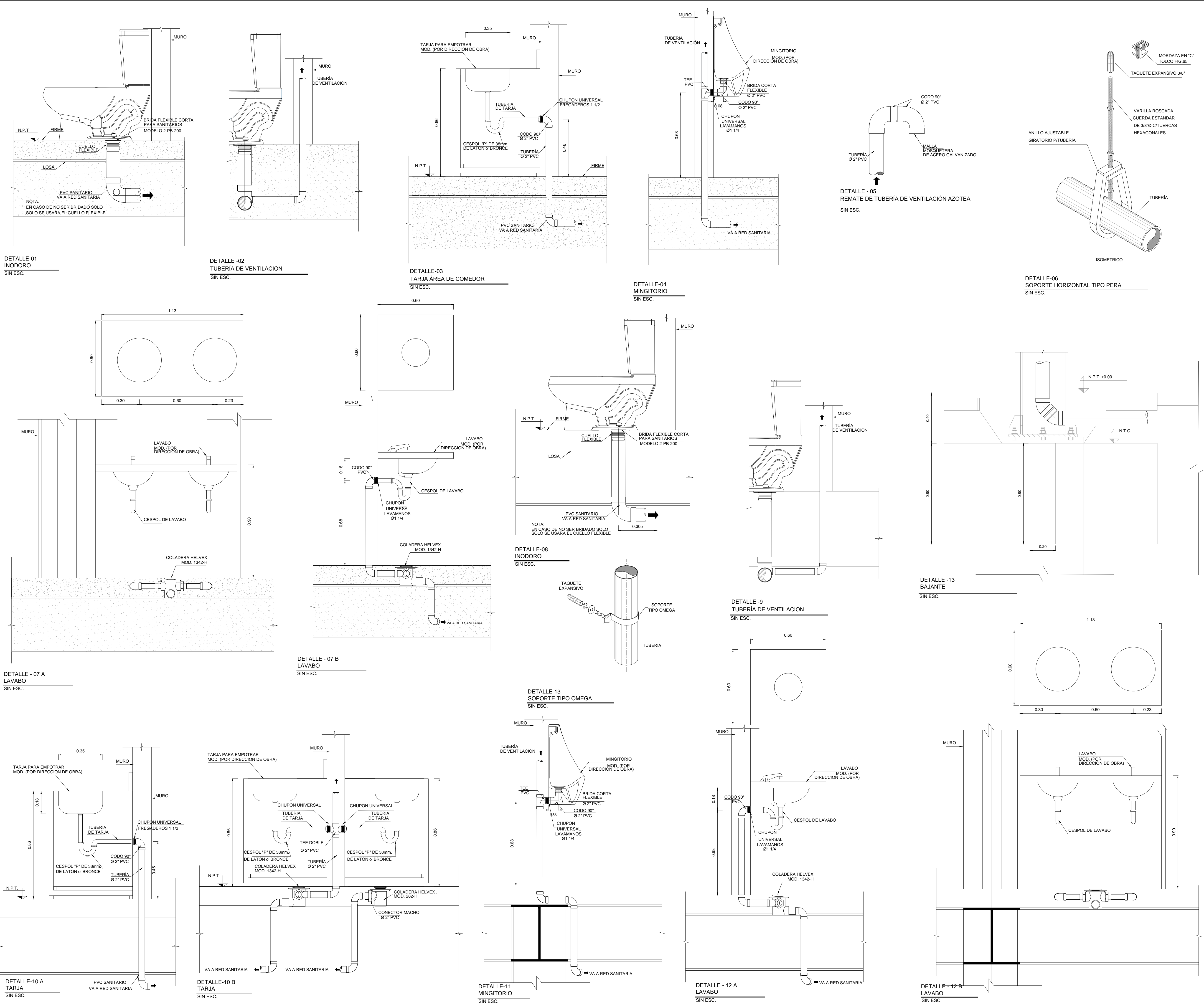

PLANO APTO PARA CONSTRUCCION