

**CENTRO DE SERVICIO INFONAVIT / DEL MÉRIDA**  
**CALLE 39 CON LA EXTENSIÓN DE 32**  
**M-204 SECC. CATASTRAL 13 NUM. 512D MÉRIDA YUCATÁN**

**PROYECTO EJECUTIVO**  
**INSTALACIÓN ELÉCTRICA**

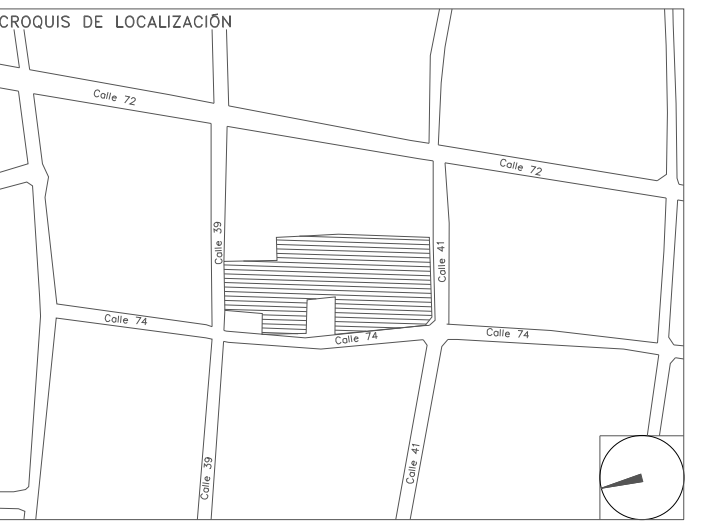

**RED DE TIERRAS AZOTEA DELEGACIÓN**



- NOTAS GENERALES:**
- ESTE PLANO FUE ELABORADO DE ACUERDO A LA NORMA OFICIAL MEXICANA NOM-001-SEDE-2012, RELATIVA A LAS INSTALACIONES DESTINADAS AL SUMINISTRO Y USO DE ENERGÍA ELÉCTRICA.
  - TODO EL MATERIAL ELÉCTRICO QUE SE UTILIZA EN ESTA INSTALACIÓN ESTARÁ CERTIFICADO POR ANCE.
  - LAS TRAYECTORIAS DE CANALIZACIONES SON INDICATIVAS. SU UBICACIÓN FINAL PUEDE VARIAR EN FUNCIÓN DE OTRAS INSTALACIONES PRIORITARIAS O EXISTENTES. PARA SU EVENTUAL RETRAZADO DEBE CONSULTAR A LA SUPERVISIÓN EN LA OBRA.
  - LA TUBERÍA ES DE TIPO CONDUIT PFG EN PLAFÓN Y MURO FALSO Y CONDUIT PFG PARA TUBERÍAS ENBEBIDAS EN PISO O MURO EN LOS DIÁMETROS INDICADOS.
  - NO SE PERMITE EL USO DE GRASAS COMESTIBLES PARA CABLEAR LAS TUBERÍAS. SOLO EL USO DE TALCO INDUSTRIAL.
  - EL TAMAÑO NOMINAL DE LAS CAJAS REGISTRO QUE RECIBAN MAS DE DOS TUBERÍAS, SERÁ EL INMEDIATO SUPERIOR AL DEL TUBO DE MAYOR DIÁMETRO.
  - LOS CONDUCTORES A UTILIZAR SERÁN CON AISLAMIENTO TIPO THW/L-S 90° 600 V CT-SR MARCA CONUMEX O SIMILAR.
  - TODO CABLE EMPLEADO PARA TIERRA FÍSICA (D-DESNUDO) SERÁ DE COBRE DEL CALIBRE INDICADO Y CUANDO VAYA CON AISLAMIENTO ESTE SERÁ DEL TIPO THW/L-S 600 V DE COLOR VERDE.
  - LAS CONEXIONES EN LAS CAJAS REGISTRO DEBERÁN REALIZARSE MEDIANTE CONECTOR TIPO RESORTE SCOTCH LOCK DEL TAMAÑO ADECUADO AL CALIBRE DEL CABLE.
  - TODOS LOS EMPALMES Y DERIVACIONES DE CABLES EN LOS THW/L-S 600 V REGISTROS, SE DEBERÁN AISLAR CON CINTA DE PFC PARA 600 V, TEMPERATURA MÁXIMA DE OPERACIÓN DE 105°C AUTOEXTINGUIBLE RESISTENTE A LA FLAMA.
  - EL CODIGO DE COLORES PARA EL CABLEADO DE CIRCUITOS SERÁ EL SIGUIENTE:  
 FASE: NEGRO, AZUL O ROJO  
 NEUTRO: BLANCO O GRIS NATURAL  
 TIERRA: VERDE O DESNUDO
  - LA LETRA "R" INDICA CONDUCTOR DESNUDO PARA LA TIERRA FÍSICA.
  - EL DIÁMETRO DE LAS TUBERÍAS ESTÁ INDICADO EN MILÍMETROS.
  - DEBERÁN REPORTARSE EN OBRA TODAS LAS TRAYECTORIAS ADJÚ INDICADAS. CUALQUIER CAMBIO EN LAS MISMAS REQUIERE AUTORIZACIÓN POR PARTE DE LA DIRECCIÓN DE OBRA.
  - EL TAMAÑO NOMINAL DE LAS TUBERÍAS, ES EL CORRESPONDIENTE A LA NOMINATIVIDAD VIGENTE, DE ACUERDO A LA NOM-001-SEDE-2012 DE LA SECRETARÍA DE ENERGÍA.
  - LOS CONDUCTORES MÍNIMOS PARA ALUMBRADO SERÁN DE CALIBRE 12 AWG Y PARA CONTACTOS SERÁN DE CALIBRE 10AWG.
  - LAS ALTURAS DEFINITIVAS DE LAMPARAS, APAGADORES Y CONTACTOS SE DEBEN CRUZAR CON LOS PLANOS DE ARQUITECTURA ANTES DE SU INSTALACIÓN.
  - LA DISTRIBUCIÓN DE EQUIPOS VIENE DADA POR EL PROYECTO ARQUITECTÓNICO ORIGINAL. LA INSTALACIÓN ELÉCTRICA SE LIMITA A SU ALIMENTACIÓN Y CONTROL.
  - LA ALIMENTACIÓN DE FUERZA DE EQUIPOS DE HVAC Y EXTRACCIÓN DEBERÁ PERMANECER EN SU SITIO ES CONSIDERADA EN EL PROYECTO PARA LA ZONA DE OFICINAS ÚNICAMENTE.

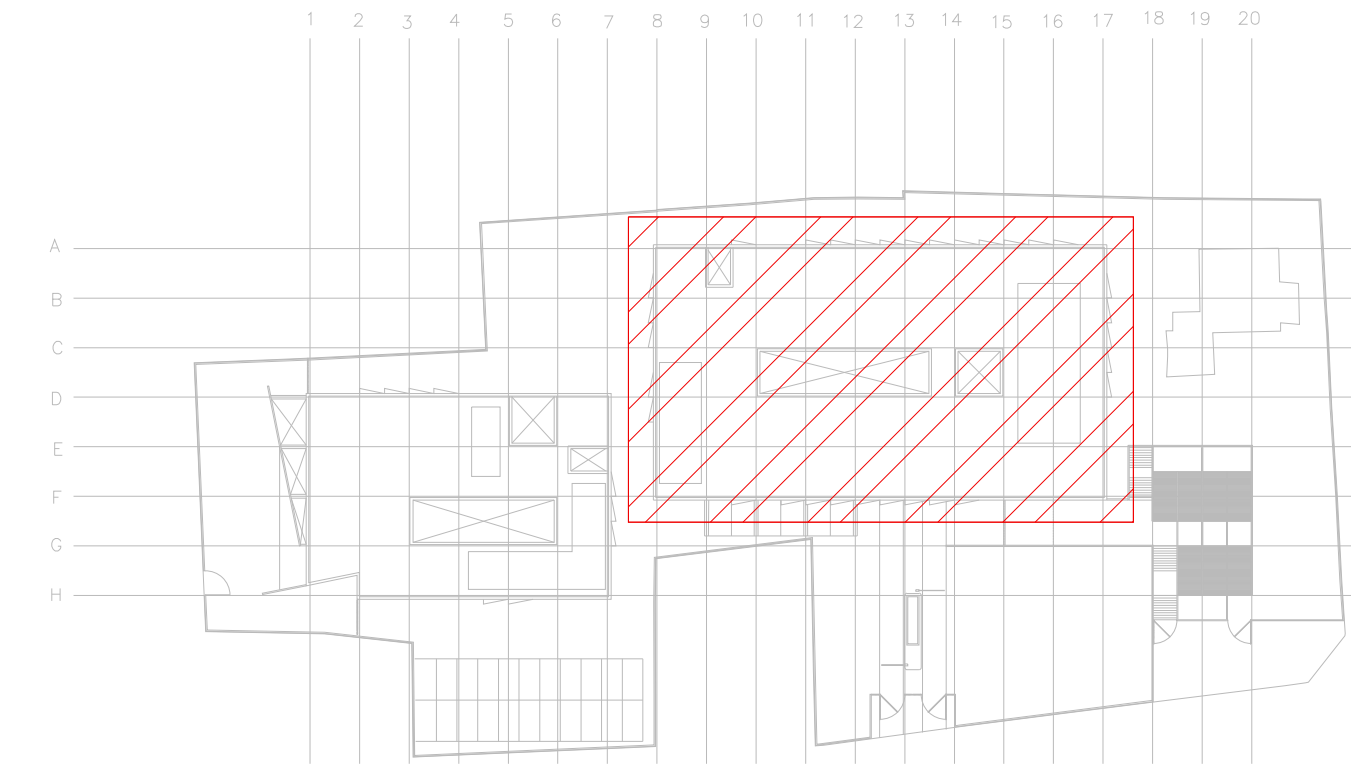

CROQUIS DE UBICACIÓN  
 ESC: 5:1

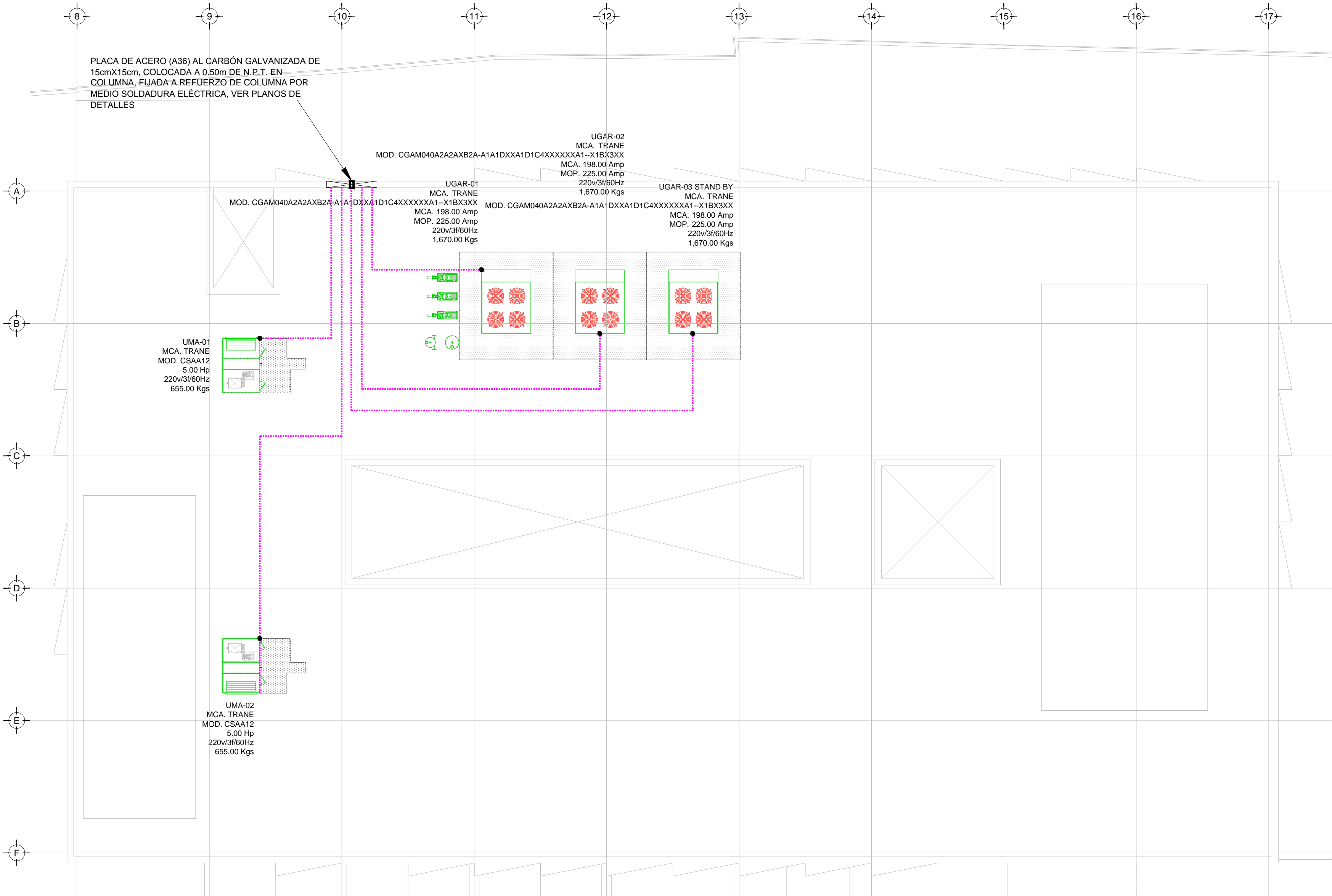

**SIMBOLOGIA SPT**

	CABLE DE COBRE AISLADO VERDE, CALIBRE 2 AWG PARA TIERRA FÍSICA ELECTRONICA
	CABLE DE COBRE DESNUDO, CALIBRE 4/0 AWG, 19H ENTERRADO DIRECTAMENTE A TIERRA A 1.5m DE BAJO DE NPT
	CABLE DE COBRE DESNUDO, CALIBRE 2 AWG, 19H COM DERIVACION DE MALLA A EQUIPOS
	ELECTRODO DE PUESTA A TIERRA TIPO COOPER WELL CUBIERTO DE COBRE DE 3m. ENTERRADO DIRECTAMENTE EN TIERRA
	PUNTO DE UNION CON SOLDADURA EXOTERMICA
	PLACA DE ACERO (A36) AL CARBÓN GALVANIZADA DE 15cmX15cm
	PLACA DE COBRE, SIN AISLADORES, TIPO EGBB1431288 CON 6 PARES DE BARRENOS DE 7/16" Ø
	PLACA DE COBRE CON AISLADORES, TIPO EGBA14365P DIMENSIONES (14" X 3" X 1/8") CON TRES PARES DE BARRENOS DE 7/16" DE Ø Y 4 PARES DE BARRENOS DE 5/16" DE Ø.

**SIMBOLOGIA**

	UNIDAD GENERADORA DE AGUA REFRIGERADA
	UNIDAD MANEJADORA DE AIRE

TENDIDO DE INSTALACIÓN ELÉCTRICA (RED DE TIERRAS AZOTEA DELEGACION), N.P.T +5.40 mts.  
 ESC: 1:125

**NOTAS:**

- ESTE PROYECTO CUMPLE CON LO INDICADO EN LAS NORMAS: NOM-001-SEDE-2012.
- LA CONFIGURACIÓN DE LOS CIRCUITOS PARA BAJA TENSIÓN SERÁ LA INDICADA. EL ALIMENTADOR SERÁ CABLE DE COBRE CON AISLAMIENTO INDIVIDUAL TIPO THW/L-S/THW-L-S, 75°C DE TEMPERATURA DE OPERACIÓN, 600V, MARCA CONUMEX O WIAKON.
- LA CAÍDA DE TENSIÓN MÁXIMA DE DISEÑO DE LOS CIRCUITOS ALIMENTADORES Y DERIVADOS HASTA LA SALIDA MÁS LEJANA, NO DEBE SER MAYOR DEL 5% COMO LO ESTABLECE LA NOM-001-SEDE-2012.
- TODO EL MATERIAL Y EL EQUIPO EMPLEADO DEBE SER CERTIFICADO POR UL O ANCE.
- VER MEMORIA DESCRIPTIVA Y DE CÁLCULO DE INSTALACIONES ELÉCTRICAS.
- PARA LOS EQUIPOS EXISTENTES SE DEBERÁ CONSIDERAR, LA LIMPIEZA, REUBICACIÓN SI ES NECESARIO, MANTENIMIENTO Y PUESTA A PUNTO POR PARTE DEL INSTALADOR.
- PARA EL SISTEMA DE TIERRAS SE USARÁ MALLA DE 4/0 AWG DESNUDO C.U. 0.8MM Y VARILLAS COOPERWELD DE 3M.
- CUMPLIMIENTO CON LO ESTABLECIDO EN EL DOCUMENTO "CUARTOS DE COMUNICACIONES (C/S) Y MDF'S INSTITUCIONALES". LOS CONDUCTORES DE ALIMENTADORES NEUTROS DE CONTACTOS REGULADOS SE SOBREDIMENSIONARÁN CON UN FACTOR DE 1.73 VECES EL CALIBRE DE LAS FASES PARA LOS TABLEROS DE ENERGÍA REGULADA.

PLANO APTO PARA CONSTRUCCION

**DATOS DEL PROPIETARIO**

NOMBRE: ... No.: ...  
 CALLE: ...  
 COLONIA: ...  
 DELEGACION: ...  
 TELEFONO: ...

**DATOS DEL D.R.O**

NOMBRE: XX  
 CEDULA PROFESIONAL: XX  
 DIRECCION: XX  
 DELEGACION: XX  
 TELEFONO: XX

**CORRESPBLE. INGENIERIAS**

NOMBRE: XX  
 CEDULA PROFESIONAL: XX  
 DIRECCION: XX  
 DELEGACION: XX  
 TELEFONO: XX

**DATOS DEL D.R.O**

NOMBRE: ...  
 CEDULA PROFESIONAL: ... COL.  
 DIRECCION: ...  
 DELEGACION: ...  
 TELEFONO: ...

**DATOS DEL PREDIO**

CLAVE CATASTRAL: ...  
 CONDOMINIO: ... AREA: M2.  
 MEDIDA DEL FRENTE: ... FONDO: m  
 DIRECCION: ... No OFICIAL: ...  
 CALLE: ...  
 ENTRE LA CALLE: ...  
 Y LA CALLE: ...  
 COLONIA: ...  
 DELEGACION: ...  
 DICTAMEN DE USO DE SUELO ...  
 No. DE FOLIO: ... FECHA: ...

**USO**

HABITACIONAL   
 UNIFAMILIAR   
 PLURIFAMILIAR (CONDOMINIO)   
 COMERCIAL   
 SERVICIOS   
 INDUSTRIAL

**NORMATIVIDAD**

CONCEPTO	NORMA	PROYECTO	DEF.
ALTURA MÁXIMA PERMITIDA			
COEFICIENTE DE OCUPACION DEL SUELO			
COEFICIENTE DE UTILIZACION DEL SUELO			
COEFICIENTE DE ABSORCION DEL SUELO			
PORCENTAJE DEL AREA LIBRE			
RESTRICCION AL FRENTE			
CAJONES DE ESTACIONAMIENTO			
RESTRICCIONES D.C. USO DE SUELO			

**RIVERO BORRELL - GUTIERREZ**  
**ARQUITECTOS ingenor**

**SELLO**

**DATOS DE LA CONSTRUCCION**

CONCEPTO	LICENCIA ANTERIOR		
	A. CONSTRUIDA	OPERA NUEVA	REGULACION
SOTANO			
PLANTA BAJA			
1er NIVEL			
MEZZANINE			
2do. NIVEL			
3er NIVEL			
VOLADOS			
ESTACIONAMIENTO			
OTROS			
TOTAL DE M <sup>2</sup>			
BARDEO ML			
ALINEAMIENTO ML			
DEMOLICION			

ESCALA: 1:125

COTAS: METROS

CLAVE: IE-07 B

**SELLO**

Este plano sustituye a los anteriores  
 REVISIÓN - 00 2 marzo 2018