

**CENTRO DE SERVICIO INFONAVIT / DEL MÉRIDA**  
**CALLE 39 CON LA EXTENCIÓN DE 32**  
**M-204 SECC. CATASTRAL 13 NUM. 512D MÉRIDA YUCATÁN**

NOTAS GENERALES

SIMBOLOGÍA ILUMINACIÓN	
L1	LUM. EN ALUMINIO 80 W ARBOTANTE. COD. CUW025FBCA. 53003m 5000K IP65 MCA. CONSTRULITA.
L2	LUM. EMPOTRADO EN PISO, EN ACERO INOXIDABLE. MCA. MAGG. MOD. EP 60 CLAVE L7301-913, 2W, 100-240V, 72lm
L3	LUM. EMPOTRADO EN PISO, EN ALUMINIO INYECTADO. MCA. CONSTRULITA. COD. CUW065FBCA. 12W, 127-277V, 910lm
L4	LUM. EMPOTRADO EN PISO TIPO PROYECTOR. MCA. MAGG. CLAVE L7455-640, 30W, 100-240V, 2210lm

**PROYECTO EJECUTIVO**

**BOLETINES**

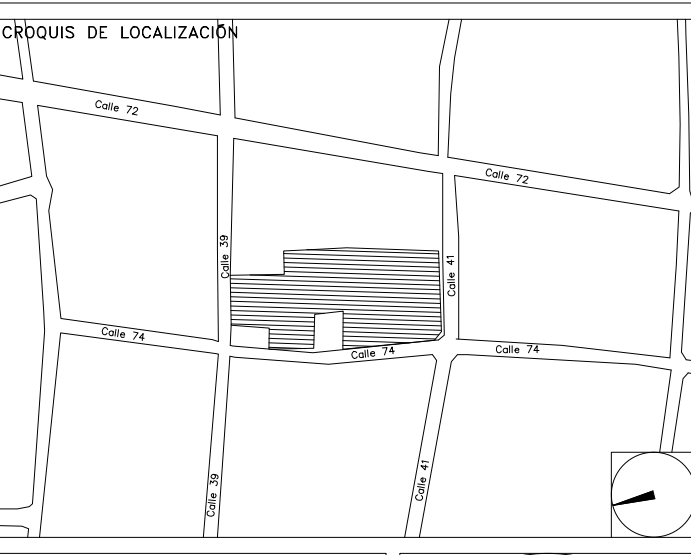

NÚMERO DEL PLANO: \_\_\_\_\_  
 UBICACIÓN DEL ARCHIVO: \_\_\_\_\_



**BOLETÍN ARQUITECTÓNICO**

**DATOS DEL PROPIETARIO**

NOMBRE: \_\_\_\_\_ No.: \_\_\_\_\_  
 CALLE: \_\_\_\_\_  
 COLONIA: \_\_\_\_\_  
 DELEGACIÓN: \_\_\_\_\_  
 TELÉFONO: \_\_\_\_\_  
 FIRMA: \_\_\_\_\_

**DATOS DEL D.R.O**

NOMBRE: \_\_\_\_\_  
 CÉDULA PROFESIONAL: \_\_\_\_\_  
 DIRECCIÓN: \_\_\_\_\_  
 DELEGACIÓN: \_\_\_\_\_  
 TELÉFONO: \_\_\_\_\_  
 FIRMA: \_\_\_\_\_

**CORRESPBLE. INGENIERIAS**

NOMBRE: \_\_\_\_\_  
 CÉDULA PROFESIONAL: \_\_\_\_\_  
 DIRECCIÓN: \_\_\_\_\_  
 DELEGACIÓN: \_\_\_\_\_  
 TELÉFONO: \_\_\_\_\_  
 FIRMA: \_\_\_\_\_

**DATOS GENERALES**

DATOS DEL PREDIO		USO
CLAVE CATASTRAL:		
ÁREA:	M2.	HABITACIONAL <input type="checkbox"/>
LOTE:		UNIFAMILIAR <input type="checkbox"/>
MEDIDA DEL FRENTE:	FONDO: m	PLURIFAMILIAR (CONDOMINIO) <input type="checkbox"/>
DIRECCIÓN:	No OFICIAL: _____	COMERCIAL <input type="checkbox"/>
CALLE:		SERVICIOS <input type="checkbox"/>
ENTRE LA CALLE Y LA CALLE:		INDUSTRIAL <input type="checkbox"/>
COLONIA:		
DELEGACIÓN:		
DICTAMEN DE USO DE SUELO		
No. DE FOLIO:	FECHA:	

**NORMATIVIDAD**

CONCEPTO	NORMA	PROYECTO	DFP.
ALTURA MÁXIMA PERMITIDA			
COEFICIENTE DE OCUPACIÓN DEL SUELO			
COEFICIENTE DE UTILIZACIÓN DEL SUELO			
COEFICIENTE DE ABSORCIÓN DEL SUELO			
PORCENTAJE DEL ÁREA LIBRE			
RESTRICCIÓN AL FRENTE			
CAJONES DE ESTACIONAMIENTO			
RESTRICCIÓN DIC. USO DE SUELO			

FIRMA: \_\_\_\_\_

**RIVERO BORRELL - GUTIERREZ**  
**A R Q U I T E C T O S**

FECHA:  
2018\_07\_11

NOTA:  
Se anexa Boletín como información complementaria a Proyecto Ejecutivo

Se ubica el nuevo posicionamiento de las luminarias exteriores para concidir de acuerdo al despiece de piso (piezas de mármol de 60x30cm).

Este plano sustituye al Boletín Arquitectónico BA-11

ESCALA:  
1 : 250

COTAS:  
METROS

CLAVE:

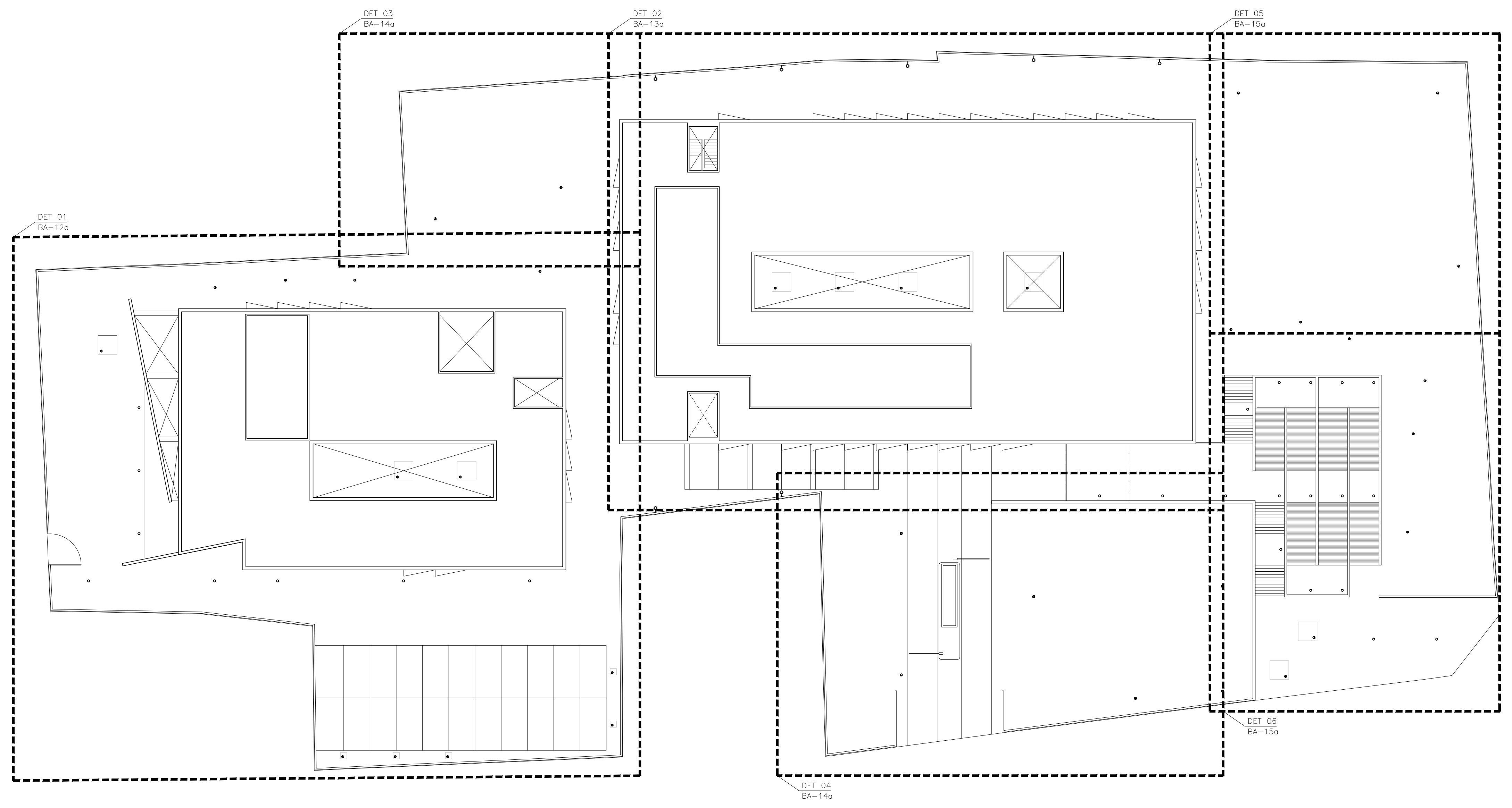

**DETALLE LUMINARIAS EXTERIORES NIVELES ± 0.000 Y +3.000**