

CROQUIS DE LOCALIZACIÓN

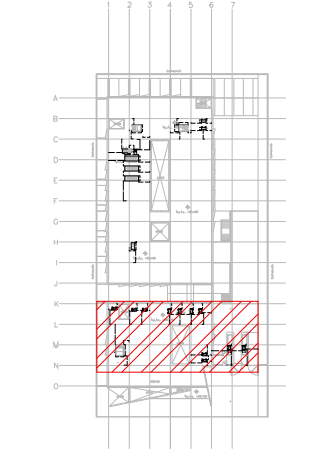

CENTRO DE SERV. INFONAVIT Y DELEGACIÓN CESI / DELEGACIÓN / SALTILLO

C. Jose Ma. La Fragua Esq. Con C. Veracruz, Col. Guanajuato Oriente, Saltillo Coahuila.

- NOTAS GENERALES:**
1. LAS BASES DE LOS EQUIPOS SERÁN A BASE DE UNA PLANCHA CORRIDA DE CONCRETO ARMADO DE 20 CMS DE ESPESOR COMO MÍNIMO, DE 250 Kg/cm². LAS CUALES SE COORDINARÁN CON ESTRUCTURA Y ARQUITECTURA, PARA REVISIÓN Y UBICACIÓN FINAL.
 2. LAS COTAS RIGEN AL DIBUJO
 3. TODAS LAS DIMENSIONES DEBERÁN SER VERIFICADAS EN SITO
 4. ES OBLIGACIÓN DEL CONTRATISTA DEL SISTEMA DE AIRE ACONDICIONADO, VERIFICAR TODAS LAS DIMENSIONES Y CONDICIONES MOSTRADAS EN LOS PLANOS, NOTIFICANDO A LA COORDINADORA DE OBRA CUALQUIER DISCREPANCIA O CONFLICTO RELACIONADO CON EL PROYECTO. EL TRABAJO EN EL ÁREA DEL PROBLEMA SERÁ SUSPENDIDO HASTA SER APROBADO POR LA COORDINADORA DE OBRA
 5. TODAS LAS DIMENSIONES PARA NIVELES ARQUITECTÓNICOS DEBERÁN DE SER VERIFICADAS POR EL INGENIERO ESTRUCTURISTA
 6. PARA DIMENSIONES ESTRUCTURALES VERIFICAR CON INGENIERIA CIVIL
 7. ELEMENTOS COMO BASES DE EQUIPOS, SOPORTES DE TUBERIAS DE AGUA REFRIGERADA, ASI COMO SUS ELEMENTOS DE FIJACION A MUROS Y LOSAS, SERÁN VERIFICADAS POR LA PARTE ESTRUCTURAL, APROBANDO DICHS ELEMENTOS
 8. CUALQUIER ELEMENTO DE SOPORTERIA, BASES, ANCLAJES, SERÁN CON TRATAMIENTO PARA SOPORTAR AMBIENTE SALINO.
 9. LAS BASES DE LAS UNIDADES CONDENSADORAS ESTARÁN PINTADAS EN NEGRO, CON PINTURA RESISTENTE A AMBIENTE SALINO
 10. LAS BASES DE LAS UNIDADES MANEJADORAS, UNIDADES PAQUETE, ESTARÁN A 0.80 cms, s.n.l., CON ANCLAJES ANTITORMENTA
 11. LAS BASES DE LOS VENTILADORES TIPO HONGO, ESTARÁN INSTALADOS A 0.60 cms, s.n.l., CON ANCLAJES ANTITORMENTA

PROYECTO EJECUTIVO AIRE ACONDICIONADO

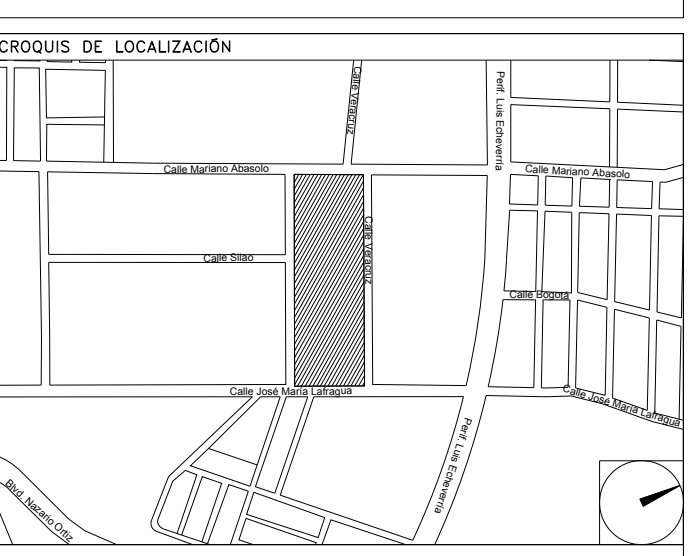

BASES DE EQUIPOS EN AZOTEA

NUMERO DEL PLANO: SA-E-PL-AA-004-00

FECHA: 00-00-00 ACOTACION: MTS ESCALA: 1:50

UBICACION DEL ARCHIVO:



USO ESPECIFICO DEL PREDIO:

TIPO DE TRAMITE:

DATOS DEL PROPIETARIO

NOMBRE: No.:

CALLE: No.:

COLONIA: No.:

DELEGACION: No.:

TELEFONO: No.:

FIRMA:

DATOS DEL D.R.O

NOMBRE: XX

CEDULA PROFESIONAL: XX

DIRECCION: XX

DELEGACION: XX

TELEFONO: XX

FIRMA:

CORRESPBLE. INGENIERIAS

NOMBRE: XX

CEDULA PROFESIONAL: XX

DIRECCION: XX

DELEGACION: XX

TELEFONO: XX

FIRMA:

DATOS DEL D.R.O

NOMBRE: ..

CEDULA PROFESIONAL: .. COL.

DIRECCION: ..

DELEGACION: ..

TELEFONO: ..

FIRMA:

DATOS DEL PREDIO

CLAVE CATASTRAL:

CONDOMINIO: AREA: M2

MEDIDA DEL FRENTE: FONDO: m

DIRECCION:

CALLE: No OFICIAL:

ENTRE LA CALLE Y LA CALLE:

COLONIA:

DELEGACION:

DICTIONAMEN DE USO DE SUELO:

No. DE FOLIO: FECHA:

USO

HABITACIONAL

UNIFAMILIAR

PLURIFAMILIAR (CONDOMINIO)

COMERCIAL

SERVICIOS

INDUSTRIAL

NORMATIVIDAD

CONCEPTO	NORMA	PROYECTO	DEF.
ALTURA MAXIMA PERMITIDA			
COEFICIENTE DE OCUPACION DEL SUELO			
COEFICIENTE DE UTILIZACION DEL SUELO			
COEFICIENTE DE ABSORCION DEL SUELO			
PORCENTAJE DEL AREA LIBRE			
RESTRICCION AL FRENTE			
CAJONES DE ESTACIONAMIENTO			
RESTRICCIONES DIC. USO DE SUELO			

DISTRIBUCION DE BASES DE EQUIPOS PLANTA AZOTEA N.L.A.L. +3.90m ESC: 1:50

SIMBOLOGIA

	UGAR-XX	UNIDAD GENERADORA DE AGUA REFRIGERADA
	UMA-XX	UNIDAD MANEJADORA DE AIRE
	BAR-XX	BOMBA DE AGUA REFRIGERADA
	UC-XX	UNIDAD CONDENSADORA HORIZONTAL
	TEXP-01	TANQUE DE EXPANSION DE MEMBRANA
	TSA-01	TANQUE SEPARADOR DE AIRE
	VE-XX	VENTILADOR DE EXTRACCION TIPO HONGO
		BASES DE EQUIPOS
	C.A.A.	CONTRATISTA AIRE ACONDICIONADO
	C.E.	CONTRATISTA ELECTRICO
	C.C.	CONTRATISTA DE CONTROL
	C.H.	CONTRATISTA HIDRAULICO

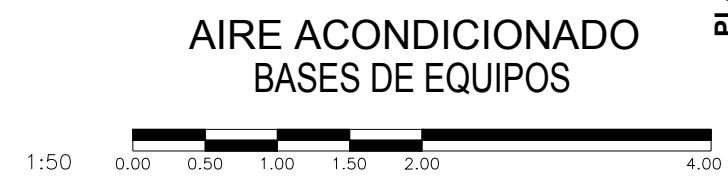

PLANO APTO PARA CONSTRUCCION

AIRE ACONDICIONADO BASES DE EQUIPOS

RIVERO BORRELL - GUTIERREZ ARQUITECTOS ingenor

DATOS DE LA CONSTRUCCION

CONCEPTO	A. CONSTRUCCION		OPERA NUEVA		REGULARIZACION		LICENCIA ANTERIOR	
	NO. LIC.	FECHA	NO. LIC.	FECHA	NO. LIC.	FECHA	NO. LIC.	FECHA
SOTANO								
PLANTA BAJA								
1er NIVEL								
MEZZANINE								
2do. NIVEL								
3er NIVEL								
VOLADOS								
ESTACIONAMIENTO								
OTROS								
TOTAL DE M ²								
BARDEO M ²								
ALINEAMIENTO M ²								
DEMOLICION								

SELO

ESCALA: 1:50

COTAS: METROS

CLAVE: AA-04 C

Este plano sustituye a los anteriores

REVISION - 00 6 marzo 2018