

DISTRIBUCIÓN DE EQUIPOS DE INYECCIÓN DE AIRE PLANTA AZOTEA N.L.A.L. +3.90m (HOJA B)
ESC: 1:125

CROQUIS DE LOCALIZACIÓN

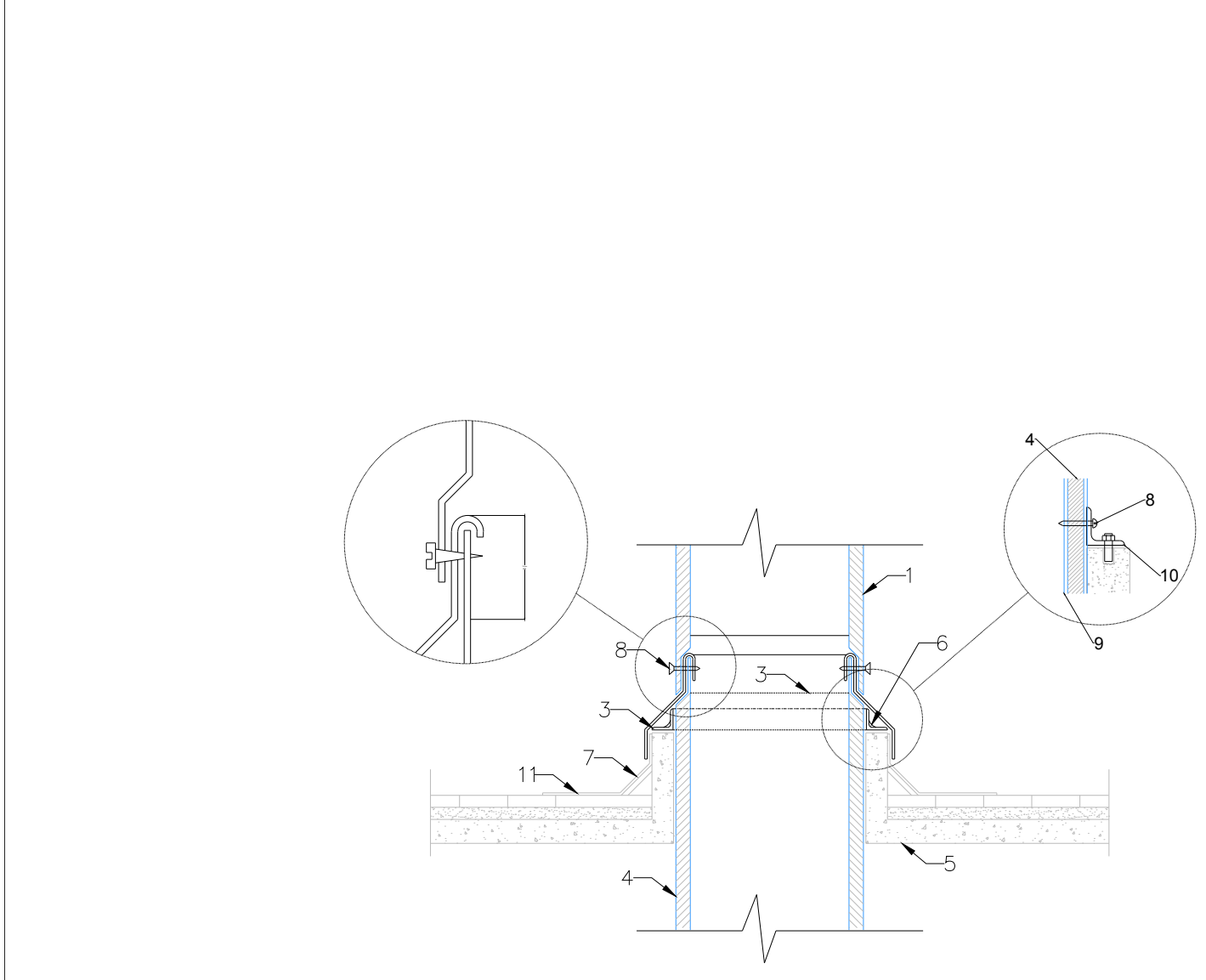
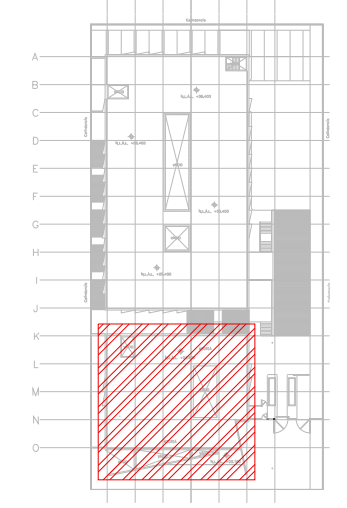

- SIMBOLOGIA**
1. AISLAMIENTO EN DUCTO EXTERIOR
 2. BOTAGUAS DE LAMINA GALVANIZADA CAL. 22
 3. SOPORTE DE Fe ANGULO 38x38x3.2 mm
 4. AISLAMIENTO EN DUCTO INTERIOR
 5. LOSA EXTERIOR
 6. SELLADOR
 7. CHAFLAN
 8. PIJAS
 9. DUCTO DE LAMINA
 10. TAQUETE ANCLA CON TORNILLO DE 6.3 mm
 11. IMPERMEABILIZANTE POR ABAJO DEL BOTAGUAS

DETALLE CONSTRUCTIVO DE BOTA AGUAS
ESC: 5:1

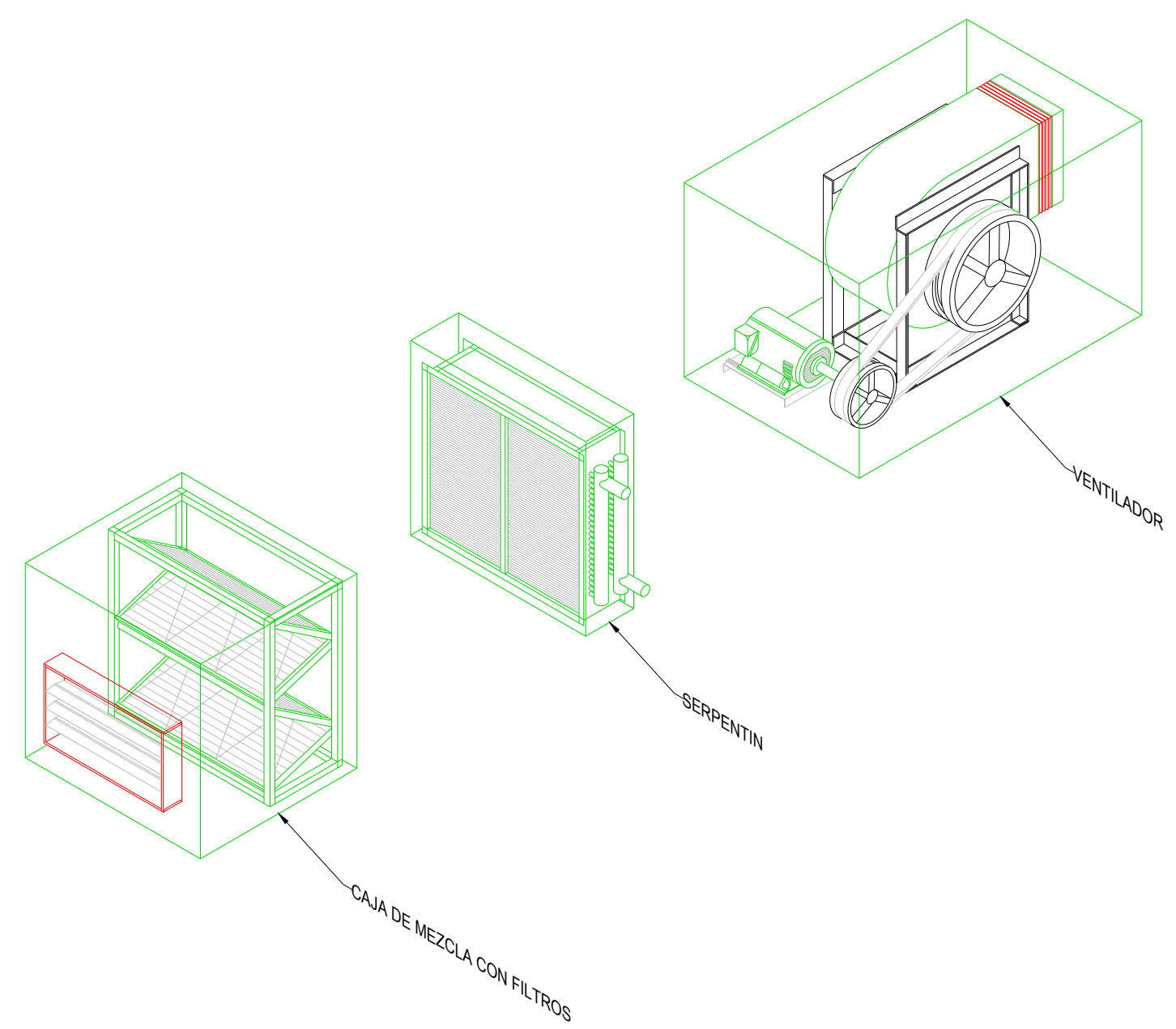

DETALLE TIPICO DE UNIDAD MANEJADORA DE AIRE (MODULOS)
ESC: 5:1

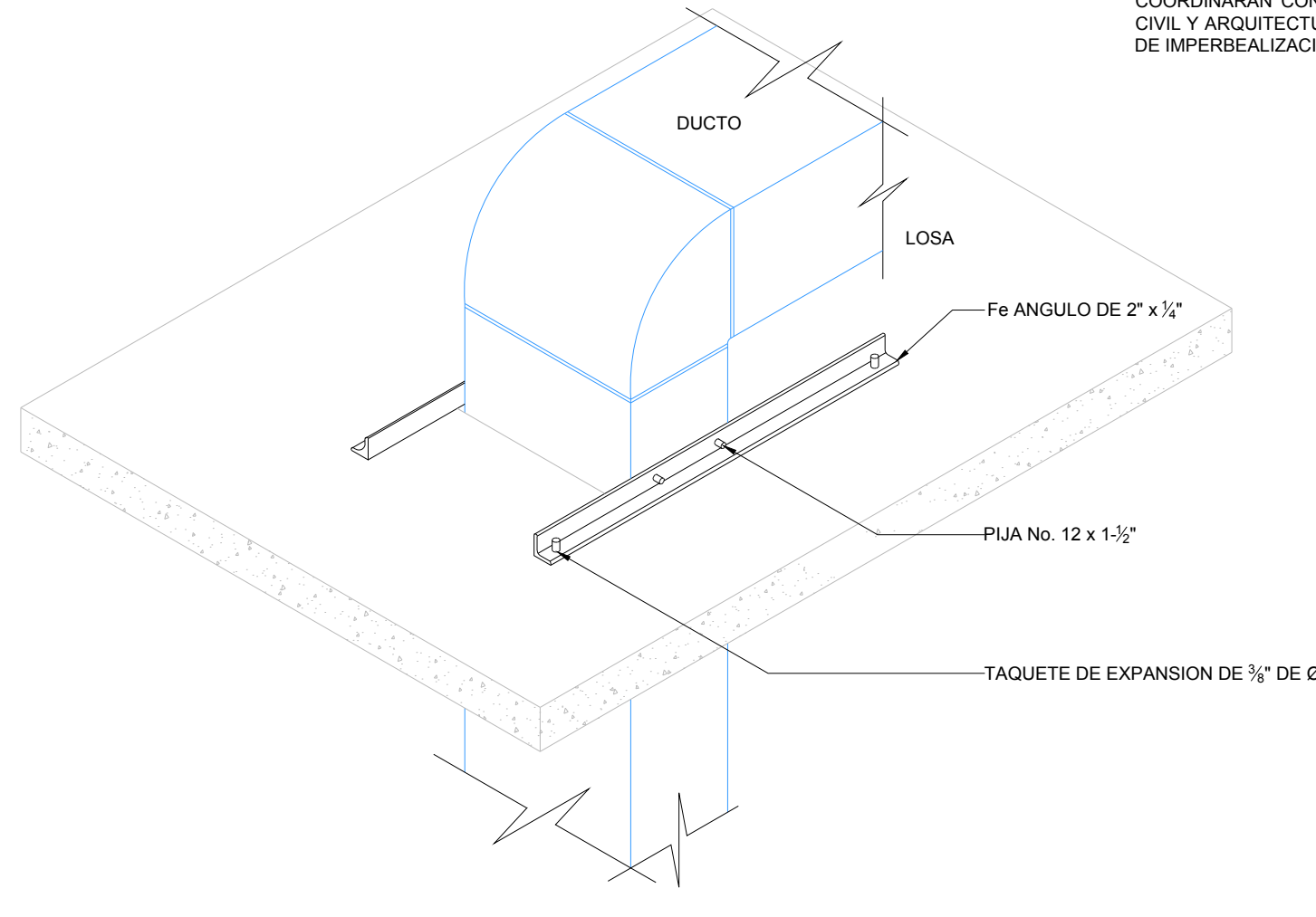

DETALLE TIPICO DE PASO DE DUCTO A TRAVES DE LOSA
ESC: 5:1

SIMBOLOGIA

	UMA-XX	UNIDAD MANEJADORA DE AIRE
	UC-XX	UNIDAD CONDENSADORA HORIZONTAL
		DUCTO DE INYECCIÓN DE AIRE
		DUCTO DE RETORNO Y/O EXTRACCIÓN
	B x H	BASE - ALTURA
	VOL	FLUJO EN PIES CUBICOS POR MINUTO
		JUNTA FLEXIBLE
	C.A.A.	CONTRATISTA AIRE ACONDICIONADO
	C.E.	CONTRATISTA ELECTRICO
	C.C.	CONTRATISTA DE CONTROL
	C.H.	CONTRATISTA HIDRAULICO

AIRE ACONDICIONADO ARREGLO DE EQUIPOS AZOTEA

1:125 0.00 1.00 2.00 3.00 7.00 10.00

PLANO APTO PARA CONSTRUCCION

CENTRO DE SERV. INFONAVIT Y DELEGACIÓN CESI / DELEGACIÓN / SALTILLO
C. Jose Ma. La Fragua Esq. Con C. Veracruz, Col. Guanajuato Oriente, Saltillo Coahuila.

NOTAS DUCTOS:

1. TODAS LAS DIMENSIONES DEBERAN SER VERIFICADAS EN SITIO
2. ES OBLIGACION DEL CONTRATISTA DEL SISTEMA DE AIRE ACONDICIONADO, VERIFICAR TODAS LAS DIMENSIONES Y CONDICIONES MOSTRADAS EN LOS PLANOS, NOTIFICANDO A LA COORDINADORA DE OBRA CUALQUIER DISCREPANCIA Y/O CONFLICTO RELACIONADO CON EL PROYECTO.
3. TODOS LOS DUCTOS SE FABRICARAN DE ACUERDO A LAS RECOMENDACIONES QUE DA EL SMACNA PARA FABRICACION DE DUCTOS DE BAJA VELOCIDAD.
4. LAS DIMENSIONES DE LOS DUCTOS ESTAN DADAS EN PULGADAS.
5. EL VOLUMEN DE AIRE ESTA DADO EN PIES CUBICOS POR MINUTO (CFM).
6. LAS TRAYECTORIAS DE LOS DUCTOS SON IDEALES EL INSTALADOR DE AIRE ACONDICIONADO ESTARA OBLIGADO A REALIZAR LOS AJUSTES NECESARIOS EN OBRA, ESTO DEBIDO A QUE DEBEN DE AJUSTAR ESTOS ELEMENTOS A LA ESTRUCTURA O EVITAR INTERFERENCIAS CON OTRAS INSTALACIONES. ESTOS CAMBIOS DEBERAN DE ESTAR REFLEJADOS EN LOS PLANOS AS-BUILT QUE EL INSTALADOR PRESENTARA AL TERMINO DE LA OBRA.
7. SE DEBERA DE TOMAR EN CUENTA QUE LAS DIMENSIONES DE DUCTOS SON NETAS PARA EFECTOS REALES DEBERA DE TOMARSE EN CUENTA UNA PULGADA ADICIONAL POR EFECTO DEL AISLAMIENTO PARA TENER LAS DIMENSIONES FISICAS REALES DE LOS DUCTOS
8. LOS DUCTOS DE AIRE ACONDICIONADO SE FABRICARAN USANDO EL SISTEMA PIRALUI O EQUIVALENTE, PANEL DE ESPUMA POLISOCIANURATO (PIR) CON 35 KG/M3, ESPESOR 20MM, RECUBIERTO POR AMBAS CARAS CON ALUMBRIO COPRADO PURO DE 80 MICRONES, PARA DUCTOS INTERIORES Y PARA EXTERIORES PANEL DE ESPUMA POLISOCIANURATO (PIR) CON 45 KG/M3, ESPESOR 20MM, RECUBIERTO POR AMBAS CARAS CON ALUMBRIO COPRADO PURO DE 80 MICRONES. NO SE REQUIERE ACABADO EXTERIOR PARA LOS DUCTOS
9. SE USARAN VARILLAS DE REFUERZO, CLIPS Y DEMAS ACCESORIOS PARA EL SISTEMA DE DUCTERIA TIPO PIRALUI, TAL COMO SE RECOMIENDA POR EL FABRICANTE.
10. EL CONTRATISTA DE HVAC, DEBERA DE CHECAR SU INSTALACION CON LAS DEMAS INSTALACIONES PARA EVITAR GRUCCES DE INSTALACION, ASI COMO DEBERA DE COORDINARSE CON EL SUPERVISOR DE OBRA PARA DEFINIR LAS ALTURAS CORRECTAS DE INSTALACION.
11. EL CONTRATISTA DEBERA DE ENTREGAR UN JUEGO DE PLANOS ACTUALIZADOS AL TERMINAR LA OBRA.
12. SE DEBERAN DE ENTREGAR CERTIFICADOS DE CALIDAD Y MANUALES DE INGENIERIA DEBIDAMENTE CERTIFICADOS DE ACUERDO A LAS NORMATIVIDADES EXISTENTES DE CADA EQUIPO A INSTALAR.
13. EL CONTRATISTA DEL SISTEMA DE AIRE ACONDICIONADO ENTREGARA PLANOS AS-BUILT DE LA INSTALACION GENERAL DEL SISTEMA DE AIRE ACONDICIONADO, ASI COMO CARTAS RESPONSIVAS DECLARANDO EL BUEN FUNCIONAMIENTO DEL MISMO.
14. PARA AUTORIZAR CAMBIOS DE EQUIPOS DE AIRE ACONDICIONADO SE DEBERAN DE TENER LA APROBACION DEL PROYECTISTA DE AIRE ACONDICIONADO, YA QUE CADA MARCA DE EQUIPOS DE AIRE ACONDICIONADO CAMBIA EN DIMENSIONES, CAPACIDADES ELECTRICAS Y PESOS DE DICHS EQUIPOS Y ESTO SE DEBERA DE CHECAR CON LOS DIVERSOS PROYECTOS, QUE PUEDEN SER AFECTADOS POR DICHS CAMBIOS.
15. EL CONTRATISTA DEL SISTEMA DE AIRE ACONDICIONADO DEBERA BALANCEAR EL SISTEMA PARA TENER UN OPTIMO FUNCIONAMIENTO.

PROYECTO EJECUTIVO AIRE ACONDICIONADO

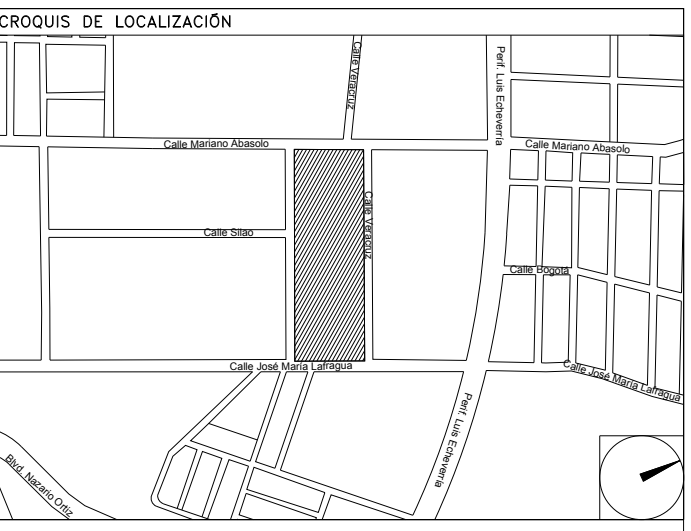

ARREGLO DE EQUIPOS DE INYECCION DE AIRE NIVEL AZOTEA

NUMERO DEL PLANO:
SA-E-PL-AA-007-00

FECHA: 00-00-00 ACOTACION: MTS ESCALA: 1:125

UBICACION DEL ARCHIVO:



USO ESPECIFICO DEL PREDIO:

TIPO DE TRAMITE:

DATOS DEL PROPIETARIO

NOMBRE: No.:
CALLE:
COLONIA:
DELEGACION:
TELEFONO:
FIRMA:

DATOS DEL D.R.O
NOMBRE: XX
CEDULA PROFESIONAL: XX
DIRECCION: XX
DELEGACION: XX
TELEFONO: XX
FIRMA:

DATOS GENERALES

DATOS DEL PREDIO		USO
CLAVE CATASTRAL:	AREA: M2. LOTE:	HABITACIONAL <input type="checkbox"/>
CONDOMINIO:	FONDO: m	UNIFAMILIAR <input type="checkbox"/>
MEDIDA DEL FRENTE:	No OFICIAL:	PLURIFAMILIAR (CONDOMINIO) <input type="checkbox"/>
DIRECCION:		COMERCIAL <input type="checkbox"/>
CALLE:		SERVICIOS <input type="checkbox"/>
ENTRE LA CALLE Y LA CALLE:		INDUSTRIAL <input type="checkbox"/>
COLONIA:		
DELEGACION:		
DICTAMEN DE USO DE SUELO		
No. de FOLIO:	FECHA:	

CORRESPBLE. INGENIERIAS

NOMBRE: XX
CEDULA PROFESIONAL: XX
DIRECCION: XX
DELEGACION: XX
TELEFONO: XX
FIRMA:

DATOS DEL D.R.O
NOMBRE: ..
CEDULA PROFESIONAL: ..
DIRECCION: ..
DELEGACION: COL.
TELEFONO:
FIRMA:

NORMATIVIDAD

CONCEPTO	NORMA	PROYECTO	DEF.
ALTIMETRIA PERMITIDA			
COEFICIENTE DE OCUACION DEL SUELO			
COEFICIENTE DE UTILIZACION DEL SUELO			
COEFICIENTE DE ABSORCIÓN DEL SUELO			
PORCENTAJE DEL AREA LIBRE			
RESTRICCION AL FRENTE			
CAJONES DE ESTACIONAMIENTO			
RESTRICCIONES D.C. USO DE SUELO			

RIVERO BORRELL - GUTIERREZ
ARQUITECTOS ingenor

DATOS DE LA CONSTRUCCION

CONCEPTO	A. CONSTRUIDA	OBRA NUEVA	REGULACION	LICENCIA ANTERIOR	NO. LIC.	FECHA	METROS
SOTANO							
PLANTA BAJA							
1er NIVEL							
MEZZANINE							
2do. NIVEL							
3er NIVEL							
VOLADOS							
ESTACIONAMIENTO							
OTROS							
TOTAL DE M ²							
BARDEO DE M ²							
ALINEAMIENTO ML							
DEMOLICION							

ESCALA: 1:125

COTAS: METROS

CLAVE: AA-07 B

SELLO

Este plano sustituye a los anteriores
REVISIÓN - 00 6 marzo 2018