

DISTRIBUCIÓN DE VENTILADORES DE EXTRACCIÓN PLANTA AZOTEA N.L.A.L. +5.40m (DELEGACIÓN)
ESC. 1:25

CONTIÚA EN PLANO DE CESI

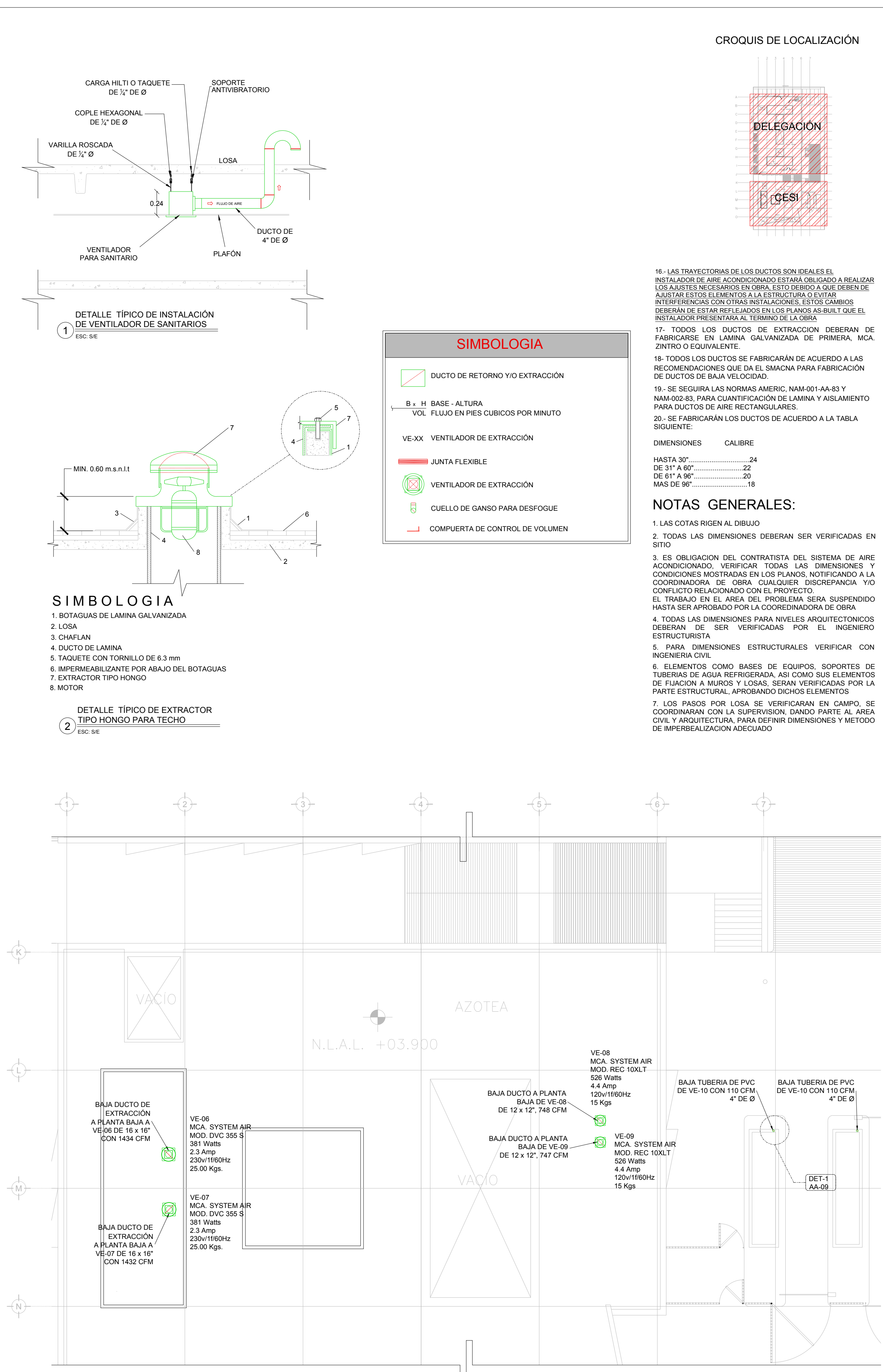

DISTRIBUCIÓN DE VENTILADORES DE EXTRACCIÓN PLANTA AZOTEA N.L.A.L. +3.90m (CESI)
ESC. 1:25

AIRE ACONDICIONADO ARREGLO VENTILADORES AZOTEA
1:125 0.00 1.00 2.00 3.00 4.00 5.00 6.00 7.00 8.00 9.00 10.00

CROQUIS DE LOCALIZACIÓN

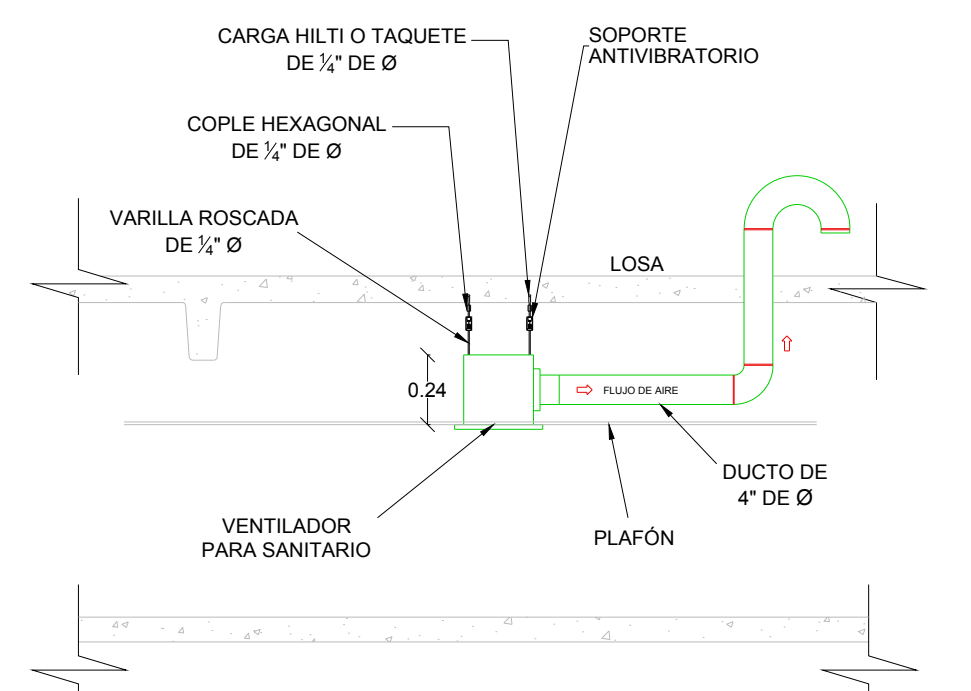
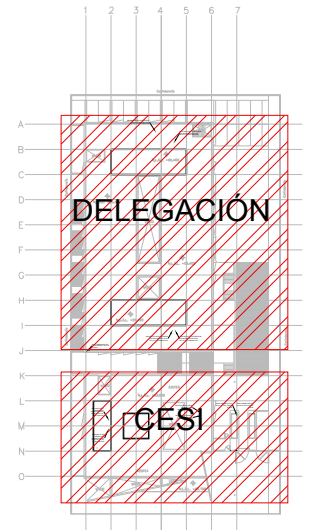

DETALLE TÍPICO DE INSTALACIÓN DE VENTILADOR DE SANITARIOS
ESC. SE

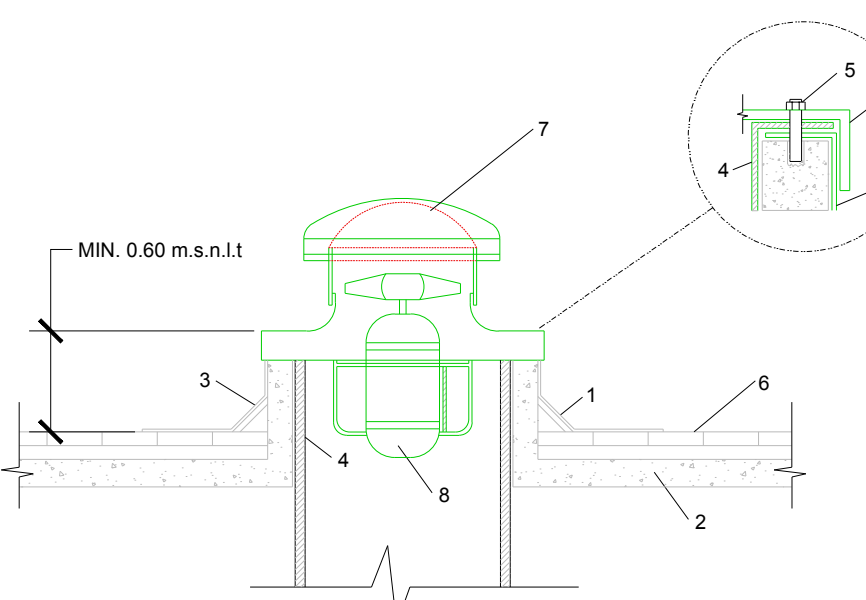

DETALLE TÍPICO DE EXTRACTOR TIPO HONGO PARA TECHO
ESC. SE

SIMBOLOGIA

- DUCTO DE RETORNO Y/O EXTRACCIÓN
- B x H BASE - ALTURA VOL. FLUJO EN PIES CUBICOS POR MINUTO
- VE-XX VENTILADOR DE EXTRACCIÓN
- UNTA FLEXIBLE
- VENTILADOR DE EXTRACCIÓN
- CUELLO DE GANSO PARA DESFOGUE
- COMPUERTA DE CONTROL DE VOLUMEN

NOTAS GENERALES:

1. LAS COTAS RIGEN AL DIBUJO
2. TODAS LAS DIMENSIONES DEBERAN SER VERIFICADAS EN SITIO
3. ES OBLIGACION DEL CONTRATISTA DEL SISTEMA DE AIRE ACONDICIONADO, VERIFICAR TODAS LAS DIMENSIONES Y CONDICIONES MOSTRADAS EN LOS PLANOS, NOTIFICANDO A LA COORDINADORA DE OBRA CUALQUIER DISCREPANCIA Y/O CONFLICTO RELACIONADO CON EL PROYECTO. EL TRABAJO EN EL AREA DEL PROBLEMA SERA SUSPENDIDO HASTA SER APROBADO POR LA COORDINADORA DE OBRA
4. TODAS LAS DIMENSIONES PARA NIVELES ARQUITECTONICOS DEBERAN DE SER VERIFICADAS POR EL INGENIERO ESTRUCTURISTA
5. PARA DIMENSIONES ESTRUCTURALES VERIFICAR CON INGENIERIA CIVIL
6. ELEMENTOS COMO BASES DE EQUIPOS, SOPORTES DE TUBERIAS DE AGUA REFRIGERADA, ASI COMO SUS ELEMENTOS DE FIJACION A MUROS Y LOSAS, SERAN VERIFICADAS POR LA PARTE ESTRUCTURAL, APROBANDO DICHS ELEMENTOS
7. LOS PASOS POR LOSA SE VERIFICARAN EN CAMPO, SE COORDINARAN CON LA SUPERVISION, DANDO PARTE AL AREA CIVIL Y ARQUITECTURA, PARA DEFINIR DIMENSIONES Y METODO DE IMPERBEALIZACION ADECUADO

CENTRO DE SERV. INFONAVIT Y DELEGACIÓN CESI / DELEGACIÓN / SALTILLO
C. Jose Ma. La Fragua Esq. Con C. Veracruz, Col. Guanajuato Oriente, Saltillo Coahuila.

NOTAS DUCTOS:

1. TODAS LAS DIMENSIONES DEBERAN SER VERIFICADAS EN SITIO
2. ES OBLIGACION DEL CONTRATISTA DEL SISTEMA DE AIRE ACONDICIONADO, VERIFICAR TODAS LAS DIMENSIONES Y CONDICIONES MOSTRADAS EN LOS PLANOS, NOTIFICANDO A LA COORDINADORA DE OBRA CUALQUIER DISCREPANCIA Y/O CONFLICTO RELACIONADO CON EL PROYECTO. EL TRABAJO EN EL AREA DEL PROBLEMA SERA SUSPENDIDO HASTA SER APROBADO POR LA COORDINADORA DE OBRA
3. TODOS LOS DUCTOS SE FABRICARAN DE ACUERDO A LAS RECOMENDACIONES QUE DA EL SMACNA PARA FABRICACION DE DUCTOS DE BAJA VELOCIDAD.
4. LAS DIMENSIONES DE LOS DUCTOS ESTAN DADAS EN PULGADAS.
5. EL VOLUMEN DE AIRE ESTA DADO EN PIES CUBICOS POR MINUTO (CFM).
6. LAS TRAYECTORIAS DE LOS DUCTOS SON IDEALES EL INSTALADOR DE AIRE ACONDICIONADO ESTARA OBLIGADO A REALIZAR LOS AJUSTES NECESARIOS EN OBRA, ESTO DEBIDO A QUE DEBEN DE AJUSTAR ESTOS ELEMENTOS A LA ESTRUCTURA O EVITAR INTERFERENCIAS CON OTRAS INSTALACIONES, ESTOS CAMBIOS DEBERAN DE ESTAR REFLEJADOS EN LOS PLANOS AS-BUILT QUE EL INSTALADOR PRESENTARA AL TERMINO DE LA OBRA
7. SE DEBERA DE TOMAR EN CUENTA QUE LAS DIMENSIONES DE DUCTOS SON NETAS PARA EFECTOS REALES DEBERA DE TOMARSE EN CUENTA UNA PULGADA ADICIONAL POR EFECTO DEL AISLAMIENTO PARA TENER LAS DIMENSIONES FISICAS REALES DE LOS DUCTOS
8. LOS DUCTOS DE AIRE ACONDICIONADO SE FABRICARAN USANDO EL SISTEMA PIRALU O EQUIVALENTE, PANEL DE ESPUMA POLISOCIANURATO (PIR) CON 35 KG/M3, ESPESOR 20MM, RECUBIERTO POR AMBAS CARAS CON ALUMINIO GOTRADO PURO DE 80 MICRONES, PARA DUCTOS INTERIORES Y PARA EXTERIORES PANEL DE ESPUMA POLISOCIANURATO (PIR) CON 45 KG/M3, ESPESOR 20MM, RECUBIERTO POR AMBAS CARAS CON ALUMINIO GOTRADO PURO DE 80 MICRONES, NO SE REQUIERE ACABADO EXTERIOR PARA LOS DUCTOS
9. SE USARAN VARILLAS DE REFUERZO, CLIPS Y DEMAS ACCESORIOS PARA EL SISTEMA DE DUCTERIA TIPO PIRALU, TAL COMO SE RECOMIENDA POR EL FABRICANTE.
10. EL CONTRATISTA DE HVAC, DEBERA DE CHECAR SU INSTALACION CON LAS DEMAS INSTALACIONES PARA EVITAR CRUCES DE INSTALACION, ASI COMO DEBERA DE COORDINARSE CON EL SUPERVISOR DE OBRA PARA DEFINIR LAS ALTURAS CORRECTAS DE INSTALACION.
11. EL CONTRATISTA DEBERA DE ENTREGAR UN JUEGO DE PLANOS ACTUALIZADOS AL TERMINAR LA OBRA
12. SE DEBERAN DE ENTREGAR CERTIFICADOS DE CALIDAD Y MANUALES DE INGENIERIA DEBIDAMENTE CERTIFICADOS DE ACUERDO A LAS NORMATIVIDADES EXISTENTES DE CADA EQUIPO A INSTALAR.
13. EL CONTRATISTA DEL SISTEMA DE AIRE ACONDICIONADO ENTREGARA PLANOS AS-BUILT DE LA INSTALACION GENERAL DEL SISTEMA DE AIRE ACONDICIONADO, ASI COMO CARTAS RESPONSIVAS DECLARANDO EL BUEN FUNCIONAMIENTO DEL MISMO
14. PARA AUTORIZAR CAMBIOS DE EQUIPOS DE AIRE ACONDICIONADO SE DEBERAN DE TENER LA APROBACION DEL PROYECTISTA DE AIRE ACONDICIONADO, YA QUE CADA MARCA DE EQUIPOS DE AIRE ACONDICIONADO CAMBIA EN DIMENSIONES, CAPACIDADES ELECTRICAS Y PESOS DE DICHS EQUIPOS Y ESTO SE DEBERA DE CHECAR CON LOS DIVERSOS PROYECTOS QUE PUEDEN SER AFECTADOS POR DICHS CAMBIOS
15. EL CONTRATISTA DEL SISTEMA DE AIRE ACONDICIONADO DEBERA BALANCEAR EL SISTEMA PARA TENER UN OPTIMO FUNCIONAMIENTO.

PROYECTO EJECUTIVO AIRE ACONDICIONADO

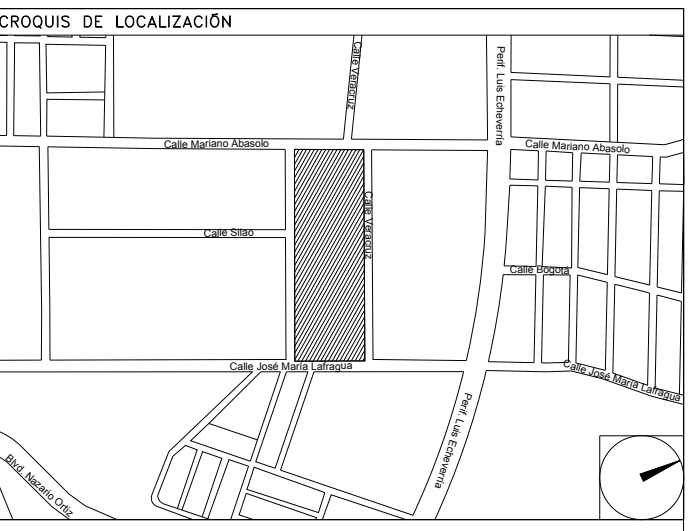

DISTRIBUCIÓN DE VENTILADORES DE EXTRACCIÓN EN PLANTA DE AZOTEA

NUMERO DEL PLANO:
SA-E-PL-AA-009-00

FECHA: 00-00-00 ACOTACION: MTS 1:125 ESCALA:

UBICACION DEL ARCHIVO:



USO ESPECIFICO DEL PREDIO:
TIPO DE TRAMITE:

DATOS DEL PROPIETARIO		DATOS DEL PREDIO		USO	
NOMBRE:	No.:	CLAVE CATASTRAL:	AREA:	M2:	HABITACIONAL
CALLE:		CONDOMINIO:	LOTE:		UNIFAMILIAR
COLONIA:		MEDIDA DEL FRENTE:	FONDO:	m	PLURIFAMILIAR (CONDOMINIO)
DELEGACION:		DIRECCION:	No OFICIAL:		COMERCIAL
TELEFONO:		ENTRE LA CALLE Y LA CALLE:			SERVICIOS
FIRMA:		COLONIA:			INDUSTRIAL
DATOS DEL D.R.O		DICTAMEN DE USO DE SUELO			
NOMBRE: XX		No. DE FOLIO:	FECHA:		
CEDULA PROFESIONAL: XX		NORMATIVIDAD			
DIRECCION: XX		CONCEPTO			
DELEGACION: XX		ALTIMA MAXIMA PERMITIDA	NORMA	PROYECTO	DEF.
TELEFONO: XX		COEFICIENTE DE OCUPACION DEL SUELO			
FIRMA:		COEFICIENTE DE UTILIZACION DEL SUELO			
CORRESPBLE. INGENIERIAS		COEFICIENTE DE ABSORCION DEL SUELO			
NOMBRE: XX		PORCENTAJE DEL AREA LIBRE			
CEDULA PROFESIONAL: XX		RESTRICCION AL FRENTE			
DIRECCION: XX		CAJONES DE ESTACIONAMIENTO			
DELEGACION: XX		RESTRICCIONES DIC. USO DE SUELO			
TELEFONO: XX					
FIRMA:					

RIVERO BORRELL - GUTIERREZ ARQUITECTOS ingenor

DATOS DE LA CONSTRUCCION

CONCEPTO	A. CONSTRUIDA	OBRA NUEVA	REGULARIZACION	LICENCIA ANTERIOR	
				No. LIC	FECHA METROS
SOTANO					
PLANTA BAJA					
1er NIVEL					
MEZZANINE					
2do. NIVEL					
3er NIVEL					
VOLADOS					
ESTACIONAMIENTO					
OTROS					
TOTAL DE M ²					
BARDEO M ²					
ALINEAMIENTO ML					
DEMOLICION					

ESCALA: 1:125

COTAS: METROS

CLAVE: AA-09

SELO

Este plano sustituye a los anteriores

REVISIÓN - 00 6 marzo 2018