

# CENTRO DE SERV. INFONAVIT Y DELEGACIÓN CESI / DELEGACIÓN / SALTILLO

C. Jose Ma. La Fragua Esq. Con C. Veracruz,  
Col. Guanajuato Oriente, Saltillo Coahuila.

## NOTAS GENERALES:

- 1 LAS DIMENSIONES ESTÁN DADAS EN CENTIMETROS, LOS NIVELES EN METROS, EXCEPTO DONDE SE INDIQUE OTRA UNIDAD.
- 2 VERIFICAR DIMENSIONES, PAÑOS Y NIVELES DE PISO TERMINADO EN PLANOS ARQUITECTÓNICOS Y EN OBRA, LOS CUALES RIGEN SOBRE NIVELES DE ESTRUCTURA Y QUE DE EXISTIR DIFERENCIA INFORMAR DE INMEDIATO AL DESPACHO DE ARQUITECTURA.
- 3 MATERIALES:
  - a) TODO EL ACERO EN PLACAS Y PERFILES ESTRUCTURALES SERÁ A-50  $f_y=3515\text{kg/cm}^2$  Y CUMPLIRÁN NORMAS DE A.S.T.M.
  - b) TORNILLOS ASTM A-325N DE ALTA RESISTENCIA, TUERCAS ASTM-563 GRADO C, ARANDELAS ASTM F-436.
  - c) BARREROS TIPO ESTÁNDAR
  - d) TODA LA SOLDADURA DE TALLER Y CAMPO SERÁ DE LA SERIE E-70xx Y SE APLICARÁ SEGÚN NORMAS DE A.W.S.
  - e) SE APLICARÁ UNA CAPA DE PINTURA DRY-FALL RESISTENTE AL OXÍDO, DEBERÁ QUEDAR UN ESPESOR MÍNIMO DE 75 MICRAS. FINALMENTE SE APLICARÁN CAPAS DE PINTURA INTUMESCENTE, FIRE CONTROL (PROTECCIÓN PASIVA CONTRA FUEGO) CON EQUIPO AIRLESS SPRAYER, OBTENIENDO UN ESPESOR MÍNIMO DE 1200 MICRAS. LAS PINTURAS OCUPADAS SERÁN DE LA MARCA SHERWIN WILLIAMS, COLOR BLANCO.
- 4 NOTACIÓN MANUAL IMCA.
- 5 EL FABRICANTE DE LA ESTRUCTURA DEBERÁ HACER PLANOS DE TALLER QUE SERÁN REVISADOS POR LA SUPERVISIÓN.
- 6 TODA SOLDADURA NO INDICADA SERÁ UN CORDÓN CORRIDO A TODO ALREDEDOR DEL ESPESOR MENOR DE LAS PLACAS Y/O ELEMENTOS POR SOLDAR.
- 7 TODAS LAS CONEXIONES ATORNILLADAS CON PERNOS A-325 DEBEN SER INSTALADOS DE ACUERDO CON LA ÚLTIMA ESPECIFICACIÓN "SPECIFICATION FOR STRUCTURAL JOINTS USING ASTM 325 BOLTS"

## PROYECTO EJECUTIVO ESTRUCTURAL

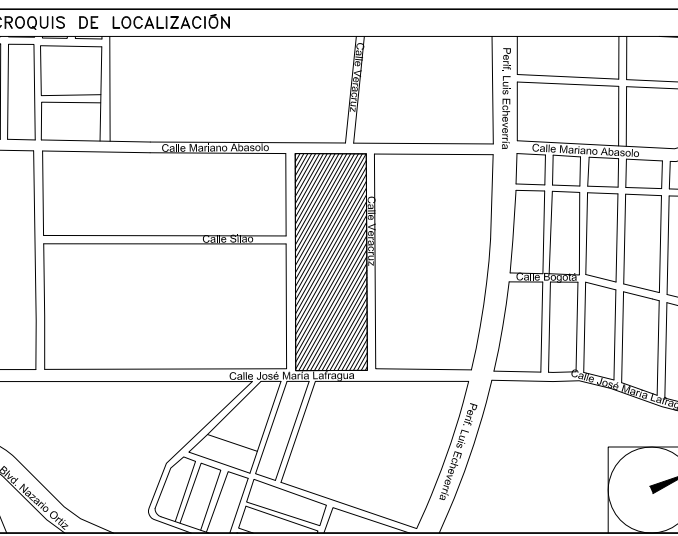

### PLANTA DE AZOTEA DELEGACIÓN

NÚMERO DEL PLANO:	SA-E-PL-E-007-00
FECHA:	00-00-00
ACOTACION:	ESCALA:
UBICACIÓN DEL ARCHIVO:	MTSINDICADA

### NOMENCLATURA

C	COLUMNA METÁLICA
TM	TRABE METÁLICA
N.T.C.	NIVEL TOPE DE CONCRETO



### USO ESPECÍFICO DEL PREDIO:

TIPO DE TRAMITE:

### DATOS DEL PROPIETARIO

NOMBRE: No.:  
 CALLE:  
 COLOMIA:  
 DELEGACION:  
 TELEFONO:  
 FIRMA:

### DATOS DEL D.R.O

NOMBRE: XX  
 CEDULA PROFESIONAL: XX  
 DIRECCION: XX  
 DELEGACION: XX  
 TELEFONO: XX  
 FIRMA:

### CORRESPBLE. INGENIERIAS

NOMBRE: XX  
 CEDULA PROFESIONAL: XX  
 DIRECCION: XX  
 DELEGACION: XX  
 TELEFONO: XX  
 FIRMA:

### DATOS DEL D.R.O

NOMBRE: ..  
 CEDULA PROFESIONAL: ..  
 DIRECCION: .. COL.  
 DELEGACION:  
 TELEFONO:  
 FIRMA:

### DATOS GENERALES

DATOS DEL PREDIO		USO
CLAVE CATASTRAL:	AREA: M2.	HABITACIONAL <input type="checkbox"/>
CONDOMINIO:	LOTE: m	UNIFAMILIAR <input type="checkbox"/>
MEZAJA DEL FRENTE:	FONDO: m	PLURIFAMILIAR (CONDOMINIO) <input type="checkbox"/>
DIRECCION:	No OFICIAL:	COMERCIAL <input type="checkbox"/>
CALLE:		SERVICIOS <input type="checkbox"/>
ENTRE LA CALLE:		INDUSTRIAL <input type="checkbox"/>
Y LA CALLE:		
COLOMIA:		
DELEGACION:		
DIETAMEN DE USO DE SUELO		
No. DE FOLIO:	FECHA:	

### NORMATIVIDAD

CONCEPTO	NORMA	PROYECTO	OP.
ALTURA MAXIMA PERMITIDA			
COEFICIENTE DE OCUPACION DEL SUELO			
COEFICIENTE DE UTILIZACION DEL SUELO			
COEFICIENTE DE ABSORCION DEL SUELO			
PORCENTAJE DEL AREA LIBRE			
RESTRICCION AL FRENTE			
CAJONES DE ESTACIONAMIENTO			
RESTRICCIONES DIC. USO DE SUELO			

**RIVERO BORRELL - GUTIERREZ**  
**ARQUITECTOS ingenor**

### DATOS DE LA CONSTRUCCION

CONCEPTO	A. CONTRIBUIA	OBRA NUEVA	REGULARIZACION	LICENCIA ANTERIOR		
				No. LIC.	FECHA	METROS
SOTANO						
PLANTA BAJA						
1er NIVEL						
MEZZANINE						
2do. NIVEL						
3er NIVEL						
VOLADOS						
ESTACIONAMIENTO						
OTROS						
TOTAL DE M <sup>2</sup>						
BARDEO ML						
ALINEAMIENTO ML						
DEMOLICION						

ESCALA:  
 INDICADA

COTAS:  
 METROS

CLAVE:  
 E-07

## SELLO

Este plano sustituye a los anteriores  
**REVISION - 00**      **6 marzo 2018**

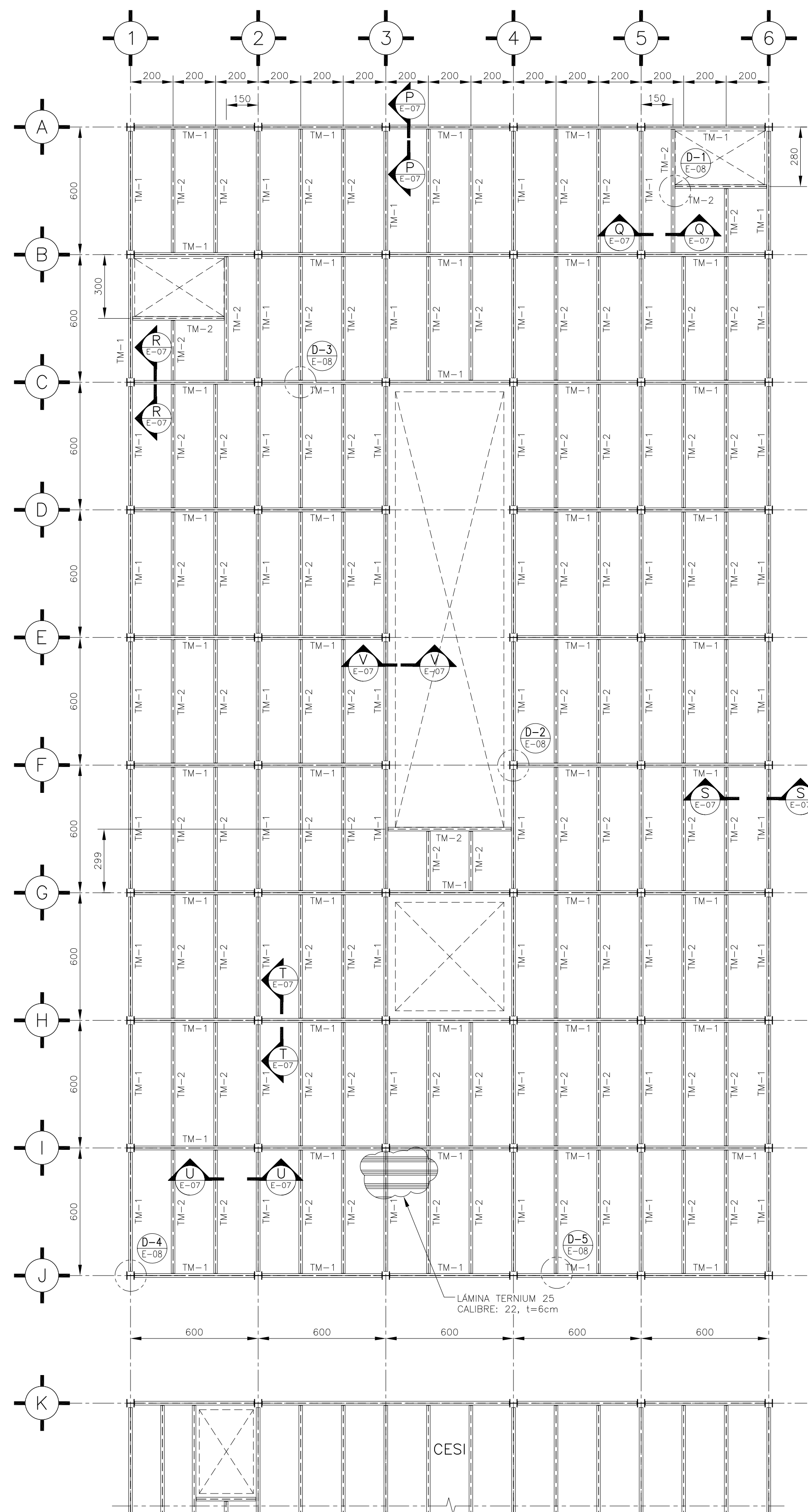

PLANTA DE AZOTEA  
 ESC. 1:150

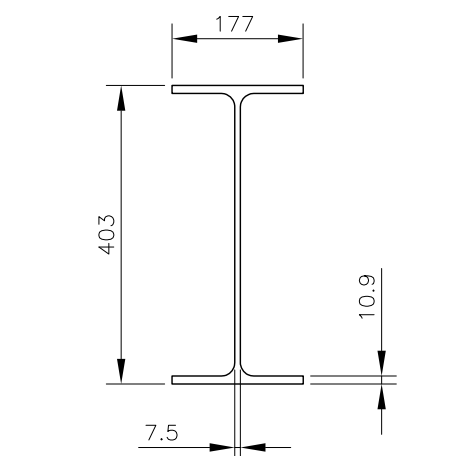

TM-1  
 IR 406x53.70 mmxkg/ml  
 (W16x36)  
 mm ESC. 1:10

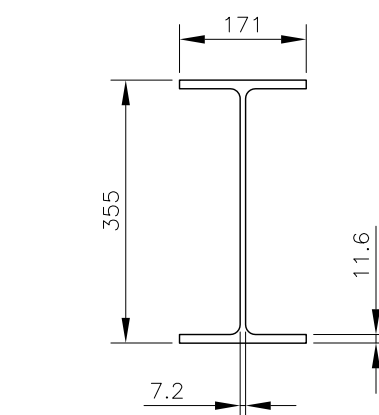

TM-2  
 IR 356x50.60 mmxkg/ml  
 (W14x34)  
 mm ESC. 1:10

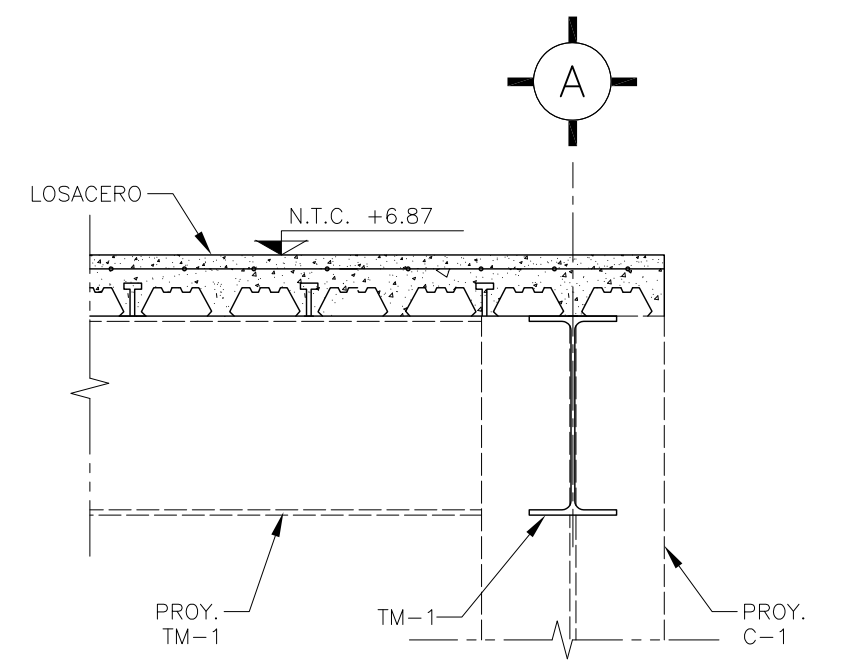

CORTE P-P  
 ESC. 1:15

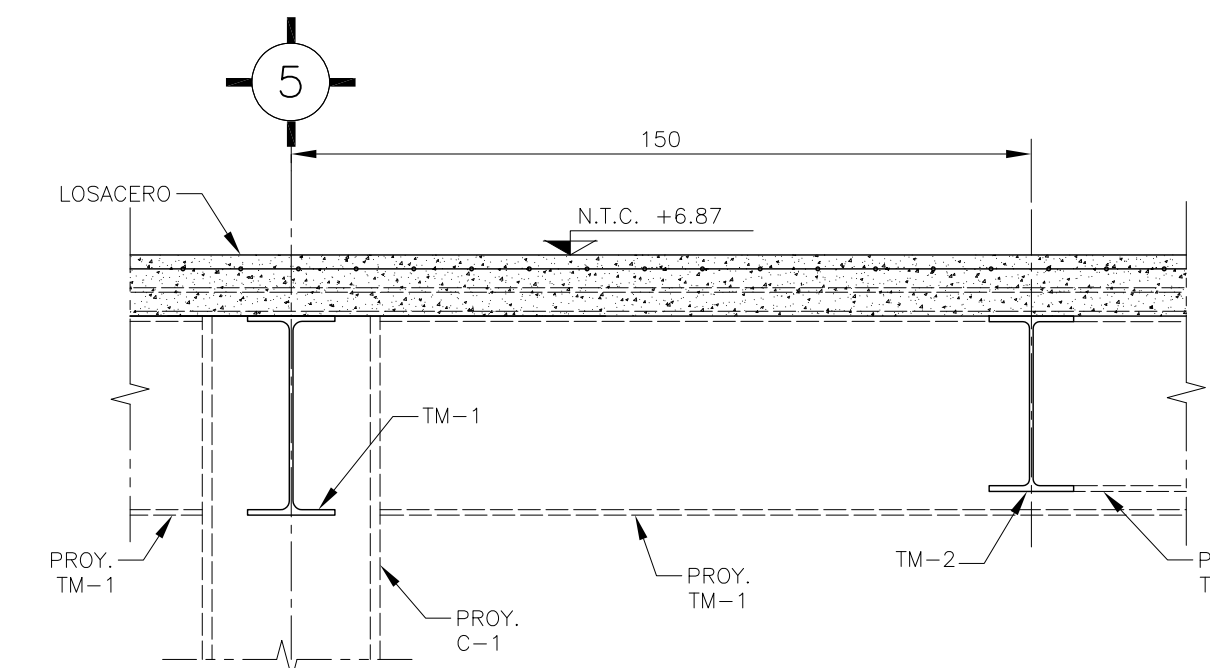

CORTE Q-Q  
 ESC. 1:15

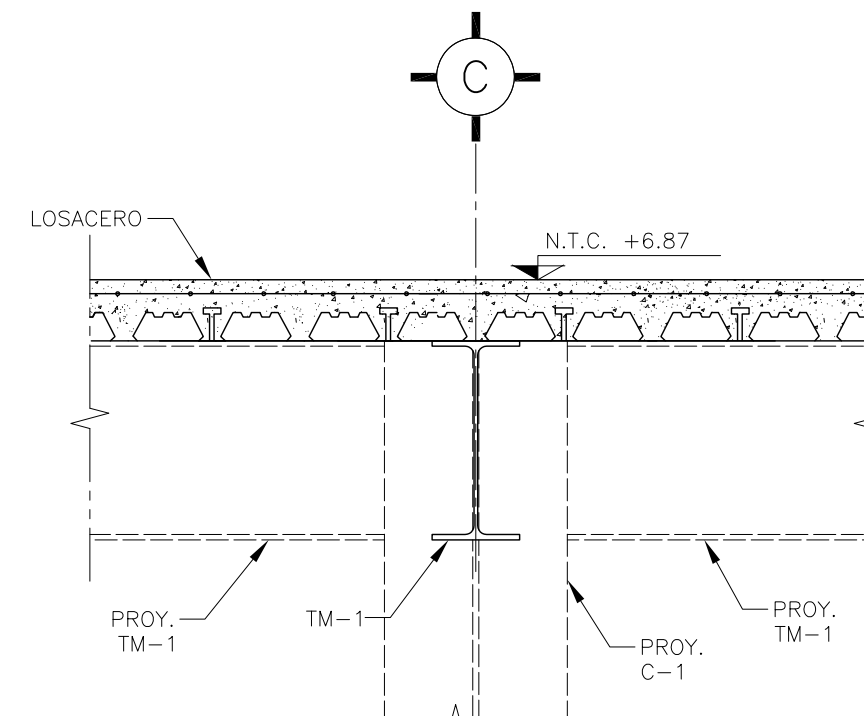

CORTE R-R  
 ESC. 1:10

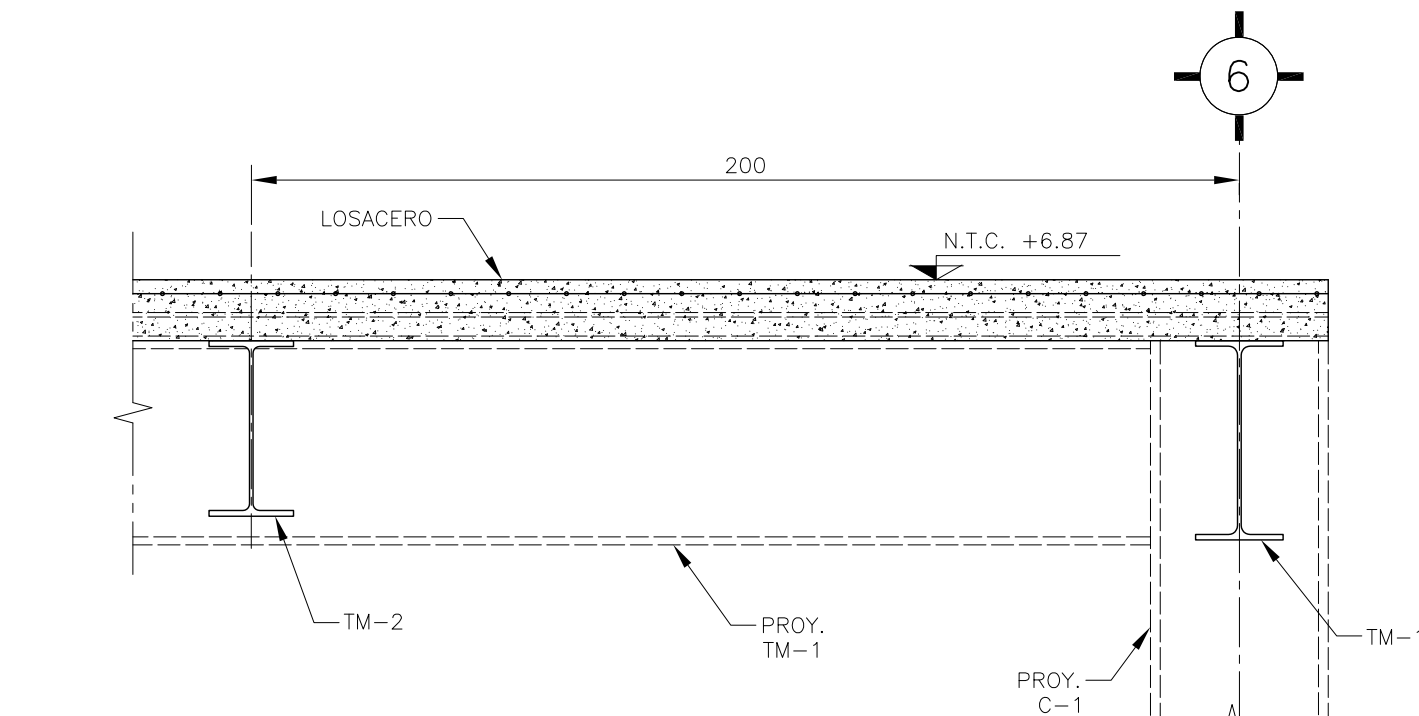

CORTE S-S  
 ESC. 1:15

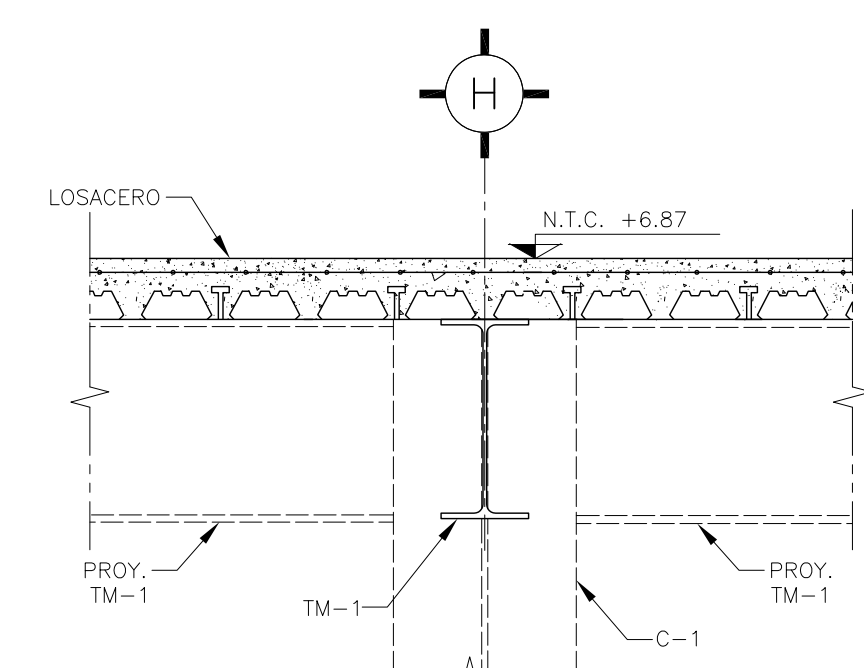

CORTE T-T  
 ESC. 1:15

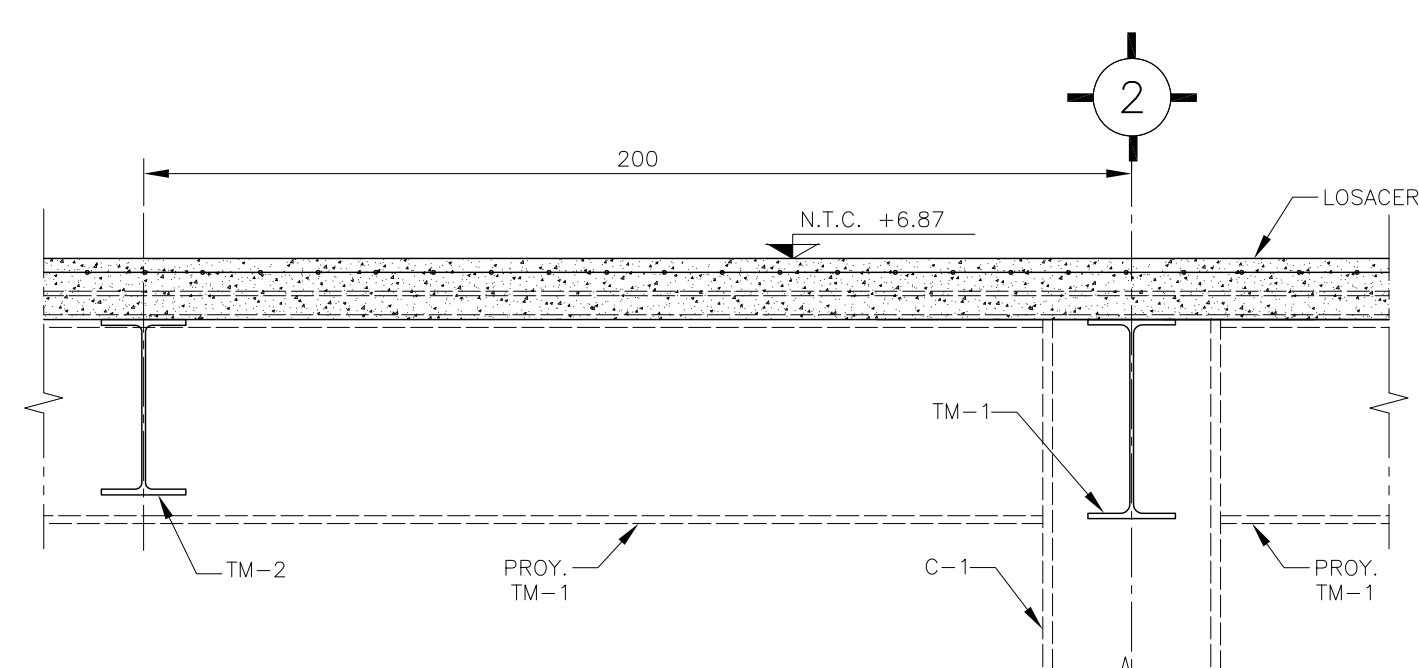

CORTE U-U  
 ESC. 1:15

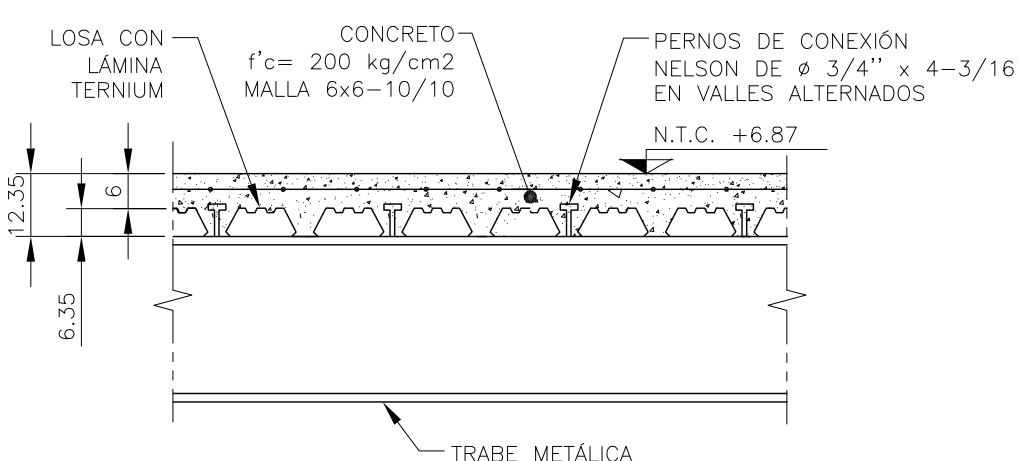

DETALLE DE LOSACERO TIPO,  
 LÁMINA TERNIUM 25  
 CALIBRE 22  
 ESC. SIN

NOTA 5: EL FABRICANTE DE LA ESTRUCTURA DEBERÁ HACER PLANOS DE TALLER QUE SERÁN REVISADOS POR LA SUPERVISIÓN.

PLANO APTO PARA CONSTRUCCION