

CENTRO DE SERVICIO INFONAVIT / DEL SALTILLO
CALLE JOSÉ MARÍA LA FRAGUA ESQ. CON CALLE VERACRUZ COL. GUANAJUATO ORIENTE, SALTILLO, COAHUILA

NOTAS GENERALES

SIMBOLOGÍA ILUMINACIÓN	
L1	LUM. EN ALUMINO 80 W ARBOTANTE. COD. OJ6025FBCB. 6300lm 3000K IP65 MCA. CONSTRULITA.
L2	LUM. EMPOTRADO EN PISO, EN ACERO INOXIDABLE. MCA. MAGG. MOD. EP 60 CLAVE L7301-913. 2W. 100-240V. 72lm
L3	LUM. EMPOTRADO EN PISO, EN ALUMINIO INYECTADO. MCA. CONSTRULITA. COD.OJ7065FBCA. 12W.127-277V. 910lm
L4	LUM. EMPOTRADO EN PISO TIPO PROYECTOR. MCA. MAGG. CLAVE L7455-640. 30W.100-240V. 2210lm

PROYECTO EJECUTIVO

PLANOS: **BOLETINES**

CROQUIS DE LOCALIZACIÓN

NÚMERO DEL PLANO: **BOLETÍN ARQUITECTÓNICO**

UBICACIÓN DEL ARCHIVO:

NORTE

INFONAVIT

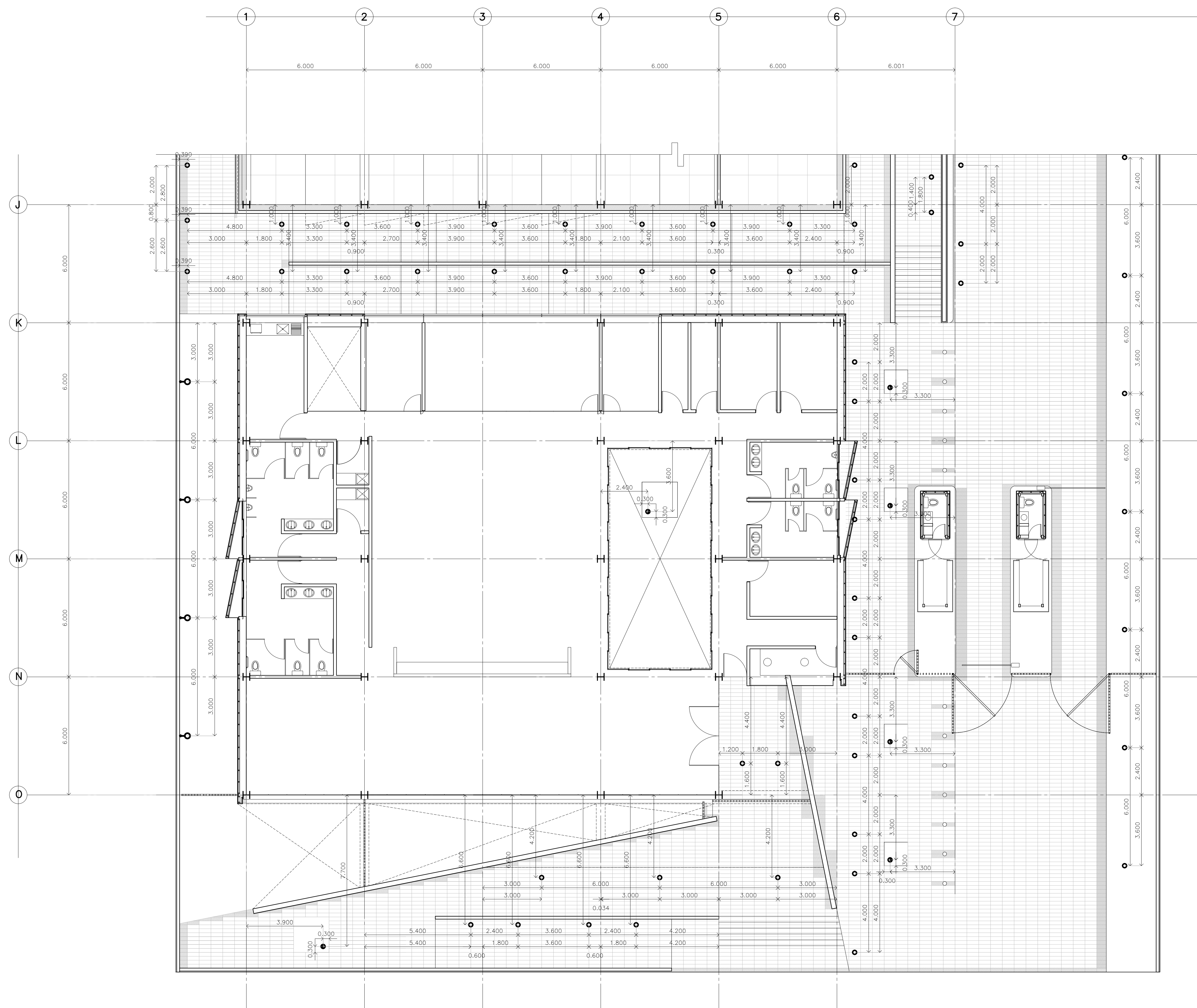

DETALLE LUMINARIAS EXTERIORES CESI NIVELES -1.05 Y ±0.000

BOLETÍN ARQUITECTÓNICO

DATOS DEL PROPIETARIO	DATOS GENERALES																																				
NOMBRE: _____ CALLE: _____ COLONIA: _____ DELEGACIÓN: _____ TELÉFONO: _____ FIRMA: _____	DATOS DEL PREDIO CLAVE CATASTRAL: _____ ÁREA: _____ M2 LOTE: _____ MEDIDA DEL FRENTE: _____ FONDO: _____ m DIRECCIÓN: _____ CALLE: _____ No OFICIAL: _____ ENTRE LA CALLE: _____ Y LA CALLE: _____ COLONIA: _____ DELEGACIÓN: _____ DICTAMEN DE USO DE SUELO No. DE FOLIO: _____ FECHA: _____																																				
DATOS DEL D.R.O NOMBRE: _____ CÉDULA PROFESIONAL: _____ DIRECCIÓN: _____ DELEGACIÓN: _____ TELÉFONO: _____ FIRMA: _____	USO HABITACIONAL <input type="checkbox"/> UNIFAMILIAR <input type="checkbox"/> PLURIFAMILIAR (CONDOMINIO) <input type="checkbox"/> COMERCIAL <input type="checkbox"/> SERVICIOS <input type="checkbox"/> INDUSTRIAL <input type="checkbox"/>																																				
CORRESPBLE. INGENIERIAS NOMBRE: _____ CÉDULA PROFESIONAL: _____ DIRECCIÓN: _____ DELEGACIÓN: _____ TELÉFONO: _____ FIRMA: _____	NORMATIVIDAD <table border="1"> <thead> <tr> <th>CONCEPTO</th> <th>NORMA</th> <th>PROYECTO</th> <th>DFP.</th> </tr> </thead> <tbody> <tr> <td>ALTURA MÁXIMA PERMITIDA</td> <td></td> <td></td> <td></td> </tr> <tr> <td>COEFICIENTE DE OCUPACIÓN DEL SUELO</td> <td></td> <td></td> <td></td> </tr> <tr> <td>COEFICIENTE DE UTILIZACIÓN DEL SUELO</td> <td></td> <td></td> <td></td> </tr> <tr> <td>COEFICIENTE DE ABSORCIÓN DEL SUELO</td> <td></td> <td></td> <td></td> </tr> <tr> <td>PORCENTAJE DEL ÁREA LIBRE</td> <td></td> <td></td> <td></td> </tr> <tr> <td>RESTRICCIÓN AL FRENTE</td> <td></td> <td></td> <td></td> </tr> <tr> <td>CAJONES DE ESTACIONAMIENTO</td> <td></td> <td></td> <td></td> </tr> <tr> <td>RESTRICCIONES DIC. USO DE SUELO</td> <td></td> <td></td> <td></td> </tr> </tbody> </table>	CONCEPTO	NORMA	PROYECTO	DFP.	ALTURA MÁXIMA PERMITIDA				COEFICIENTE DE OCUPACIÓN DEL SUELO				COEFICIENTE DE UTILIZACIÓN DEL SUELO				COEFICIENTE DE ABSORCIÓN DEL SUELO				PORCENTAJE DEL ÁREA LIBRE				RESTRICCIÓN AL FRENTE				CAJONES DE ESTACIONAMIENTO				RESTRICCIONES DIC. USO DE SUELO			
CONCEPTO	NORMA	PROYECTO	DFP.																																		
ALTURA MÁXIMA PERMITIDA																																					
COEFICIENTE DE OCUPACIÓN DEL SUELO																																					
COEFICIENTE DE UTILIZACIÓN DEL SUELO																																					
COEFICIENTE DE ABSORCIÓN DEL SUELO																																					
PORCENTAJE DEL ÁREA LIBRE																																					
RESTRICCIÓN AL FRENTE																																					
CAJONES DE ESTACIONAMIENTO																																					
RESTRICCIONES DIC. USO DE SUELO																																					
FIRMA: _____																																					

RIVERO BORRELL - GUTIERREZ
ARQUITECTOS

FECHA: **2018_04_06**

NOTA:
 Se anexa Boletín como información complementaria a Proyecto Ejecutivo

Se acotan las ubicaciones de luminarias tanto en muros como en pisos en exteriores.

La ubicación de luminarias se revisó para coincidir con los despieces de pisos.

ESCALA:

COTAS: **METROS**

CLAVE: **BA-11**

BOLETÍN ARQ 11