

**CENTRO DE SERVICIO INFONAVIT  
CESI / TULA**  
**CARRETERA TULA-JOROBAS COLONIA EL LLANO  
MUNICIPIO DE TULA. EDO. DE HIDALGO**

NOTAS GENERALES

SIMBOLOGÍA ILUMINACIÓN	
L1	LUM. EN ALUMINIO 80 W ARBOTANTE, COD. OUI8025FBCB, 6300lm 3000K IPS5 MCA. CONSTRULITA.
L2	LUM. EMPOTRADO EN PISO, EN ACERO INOXIDABLE MCA. MAGG. MOD. EP 60 CLAVE L7301-913, 2W, 100-240V, 72lm
L3	LUM. EMPOTRADO EN PISO, EN ALUMINIO INYECTADO, MCA. CONSTRULITA, COD. OUI7065FBCA, 12W, 127-277V, 910lm
L4	LUM. EMPOTRADO EN PISO TIPO PROYECTOR, MCA. MAGG. CLAVE L7455-640, 30W, 100-240V, 2210lm

**PROYECTO EJECUTIVO**

**BOLETINES**

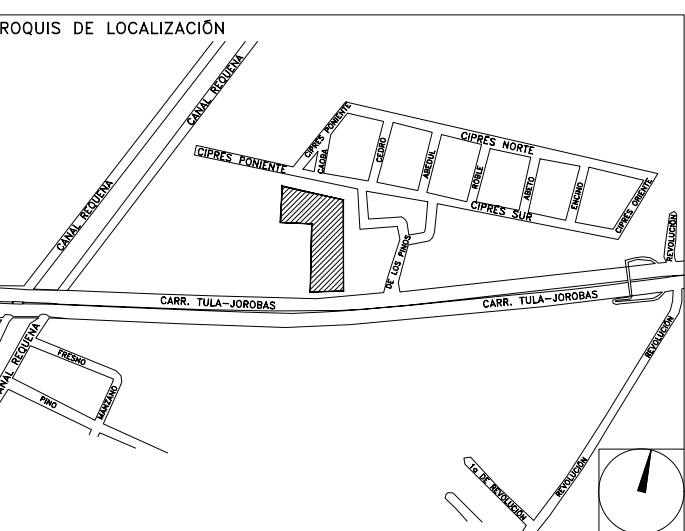

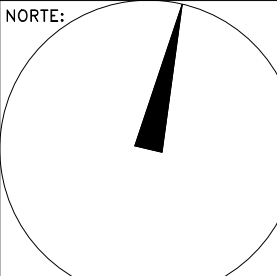
NÚMERO DEL PLANO: \_\_\_\_\_ NORTE: 

UBICACIÓN DEL ARCHIVO: \_\_\_\_\_

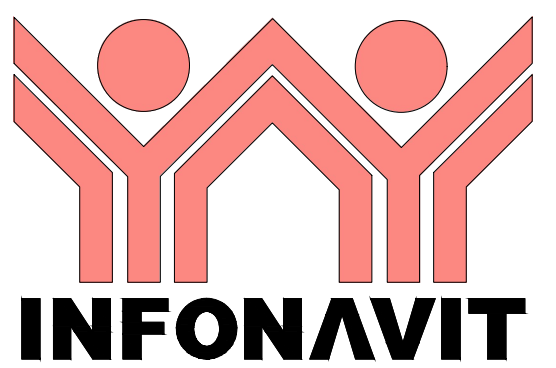

**BOLETÍN ARQUITECTÓNICO**

**DATOS DEL PROPIETARIO**

NOMBRE: \_\_\_\_\_ No.: \_\_\_\_\_  
 CALLE: \_\_\_\_\_  
 COLONIA: \_\_\_\_\_  
 DELEGACIÓN: \_\_\_\_\_  
 TELÉFONO: \_\_\_\_\_  
 FIRMA: \_\_\_\_\_

**DATOS DEL D.R.O**

NOMBRE: \_\_\_\_\_  
 CEDULA PROFESIONAL: \_\_\_\_\_  
 DIRECCIÓN: \_\_\_\_\_  
 DELEGACIÓN: \_\_\_\_\_  
 TELÉFONO: \_\_\_\_\_  
 FIRMA: \_\_\_\_\_

**CORRESPBLE. INGENIERIAS**

NOMBRE: \_\_\_\_\_  
 CEDULA PROFESIONAL: \_\_\_\_\_  
 DIRECCIÓN: \_\_\_\_\_  
 DELEGACIÓN: \_\_\_\_\_  
 TELÉFONO: \_\_\_\_\_  
 FIRMA: \_\_\_\_\_

**DATOS GENERALES**

**DATOS DEL PREDIO**

CLAVE CATASTRAL: \_\_\_\_\_  
 ÁREA: \_\_\_\_\_ M2.  
 LOTE: \_\_\_\_\_  
 MEDIDA DEL FRENTE: \_\_\_\_\_ FONDO: \_\_\_\_\_ m  
 DIRECCIÓN: \_\_\_\_\_  
 ENTRE LA CALLE: \_\_\_\_\_ No OFICIAL: \_\_\_\_\_  
 Y LA CALLE: \_\_\_\_\_  
 COLONIA: \_\_\_\_\_  
 DELEGACIÓN: \_\_\_\_\_  
**DICTAMEN DE USO DE SUELO**  
 No. DE FOLIO: \_\_\_\_\_ FECHA: \_\_\_\_\_

**USO**

HABITACIONAL   
 UNIFAMILIAR   
 PLURIFAMILIAR (CONDOMINIO)   
 COMERCIAL   
 SERVICIOS   
 INDUSTRIAL

**NORMATIVIDAD**

CONCEPTO	NORMA	PROYECTO	DFP
ALTURA MÁXIMA PERMITIDA			
COEFICIENTE DE OCUPACIÓN DEL SUELO			
COEFICIENTE DE UTILIZACIÓN DEL SUELO			
COEFICIENTE DE ABSORCIÓN DEL SUELO			
PORCENTAJE DEL ÁREA LIBRE			
RESTRICCIÓN AL FRENTE			
CALZONES DE ESTACIONAMIENTO			
RESTRICCIONES DIC. USO DE SUELO			

FIRMA: \_\_\_\_\_

**RIVERO BORRELL - GUTIERREZ  
ARQUITECTOS**

FECHA:  
2018\_07\_11

NOTA:  
Se anexa Boletín como información complementaria a Proyecto Ejecutivo  
  
Se ubica el nuevo posicionamiento de las luminarias exteriores para coincidir de acuerdo al despiece de piso (piezas de mármol de 60x30cm).  
  
Este plano sustituye al Boletín Arquitectónico BA-06

ESCALA:  
1 : 100

COTAS:  
METROS

CLAVE:

BA-06a **BOLETÍN ARQ** 06a

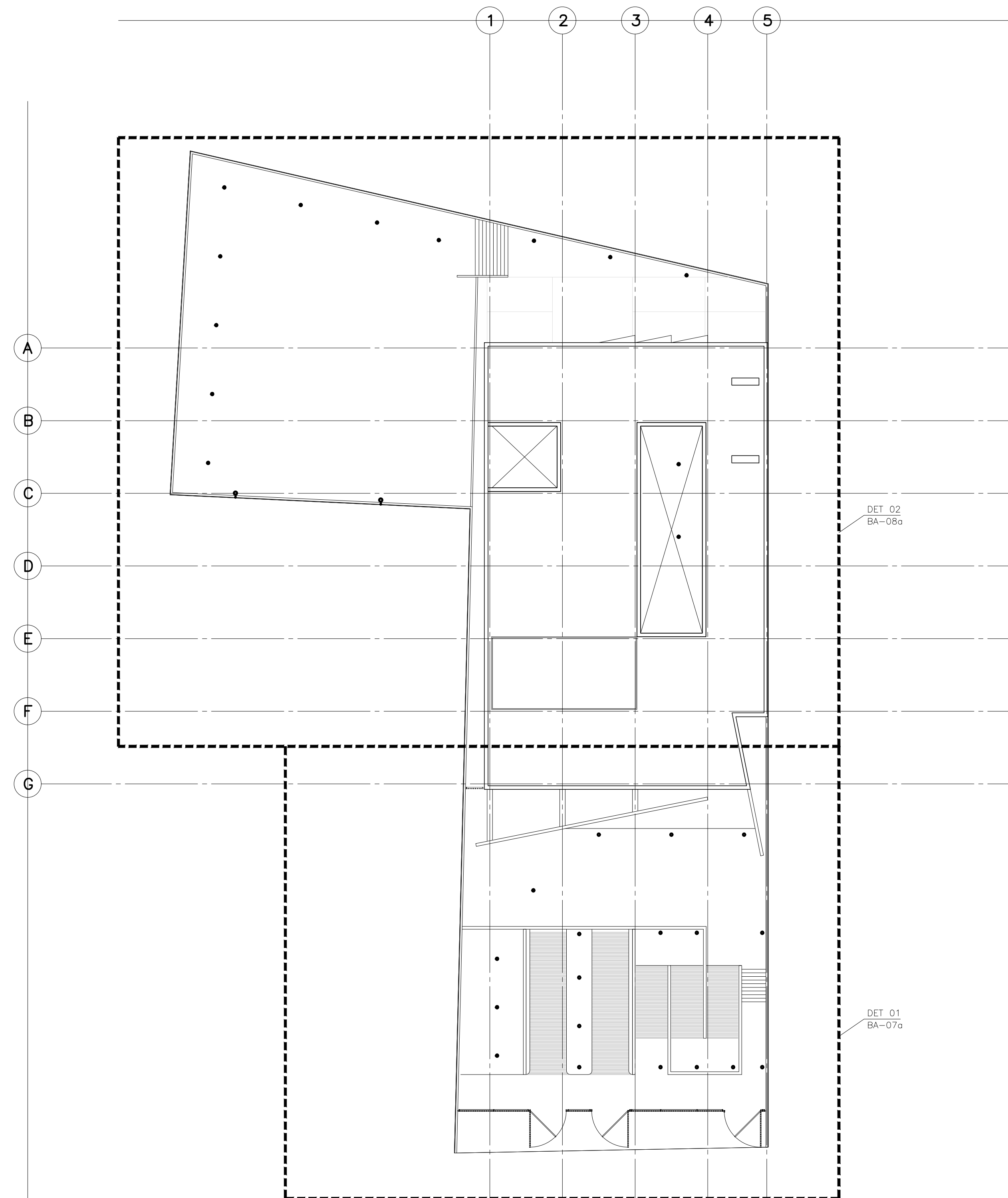

**DETALLE LUMINARIAS EXTERIORES NIVEL +5.400**