

**CENTRO DE SERVICIO INFONAVIT
CESI / TORREÓN**
**LOTE 2, 3, 4 Y 5 FRACC. B-2 MANZANA 44-A, AV. JUÁREZ
FRACC. LAS TORRES MUNICIPIO DE TORREÓN, COAHUILA**

**PROYECTO EJECUTIVO
INSTALACIÓN ELÉCTRICA**

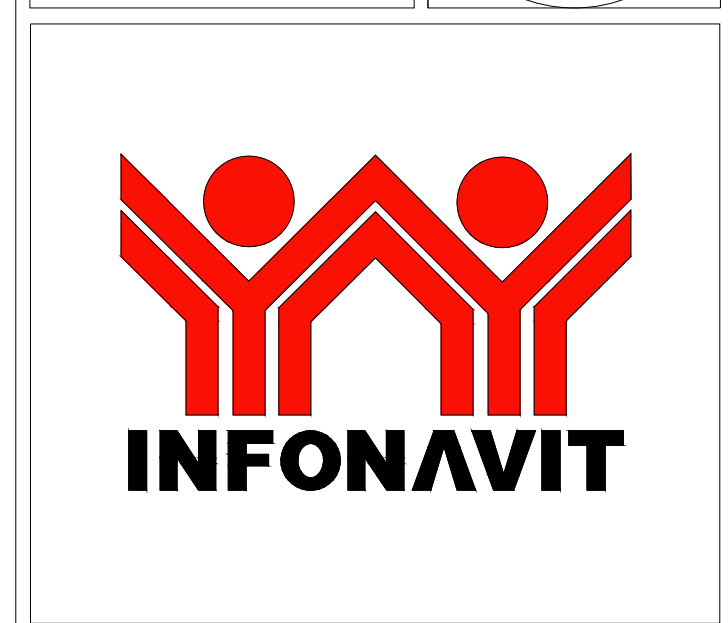
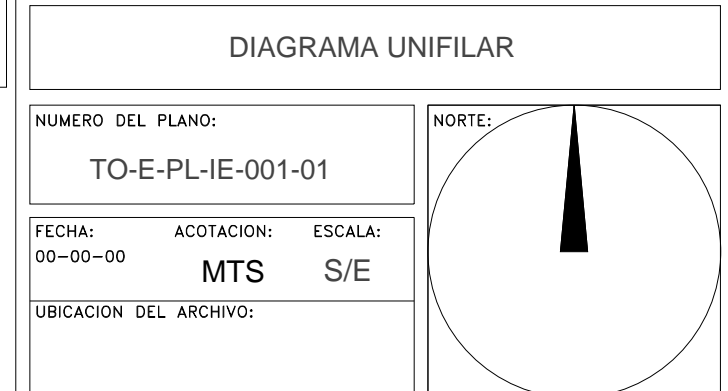
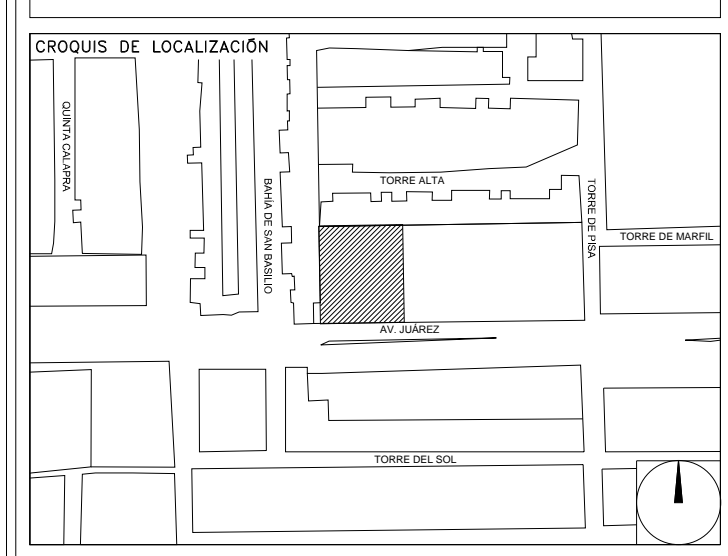

NOTAS DE PROYECTO:

SE CONSIDERA NEUTRO DE UPS AL 200% POR SOLICITUD DE INFONAVIT

SE CONSIDERA ACOMETIDA EN M.T., TIPO AEREA-SUBTERRANEA 13.8 KV, LA CUAL SE DEBERA COMPARAR CON UN ESTUDIO DE FACTIBILIDAD DE LA TENSION DE SUMINISTRO.

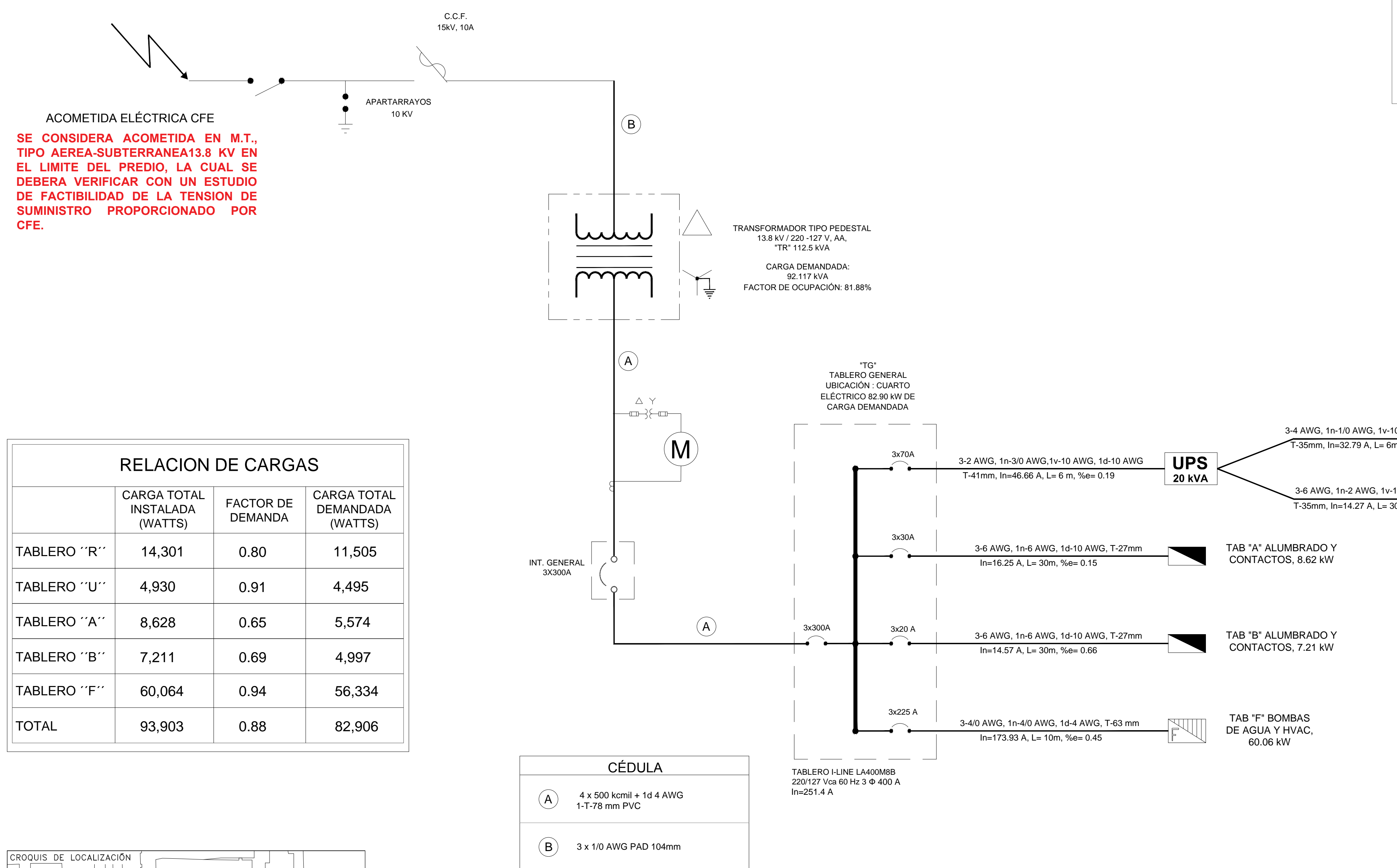

RELACION DE CARGAS

	CARGA TOTAL INSTALADA (WATTS)	FACTOR DE DEMANDA	CARGA TOTAL DEMANDADA (WATTS)
TABLERO "R"	14,301	0.80	11,505
TABLERO "U"	4,930	0.91	4,495
TABLERO "A"	8,628	0.65	5,574
TABLERO "B"	7,211	0.69	4,997
TABLERO "F"	60,064	0.94	56,334
TOTAL	93,903	0.88	82,906

CÉDULA

(A)	4 x 500 kcmil + 1d 4 AWG 1-T-78 mm PVC
(B)	3 x 1/0 AWG PAD 104mm

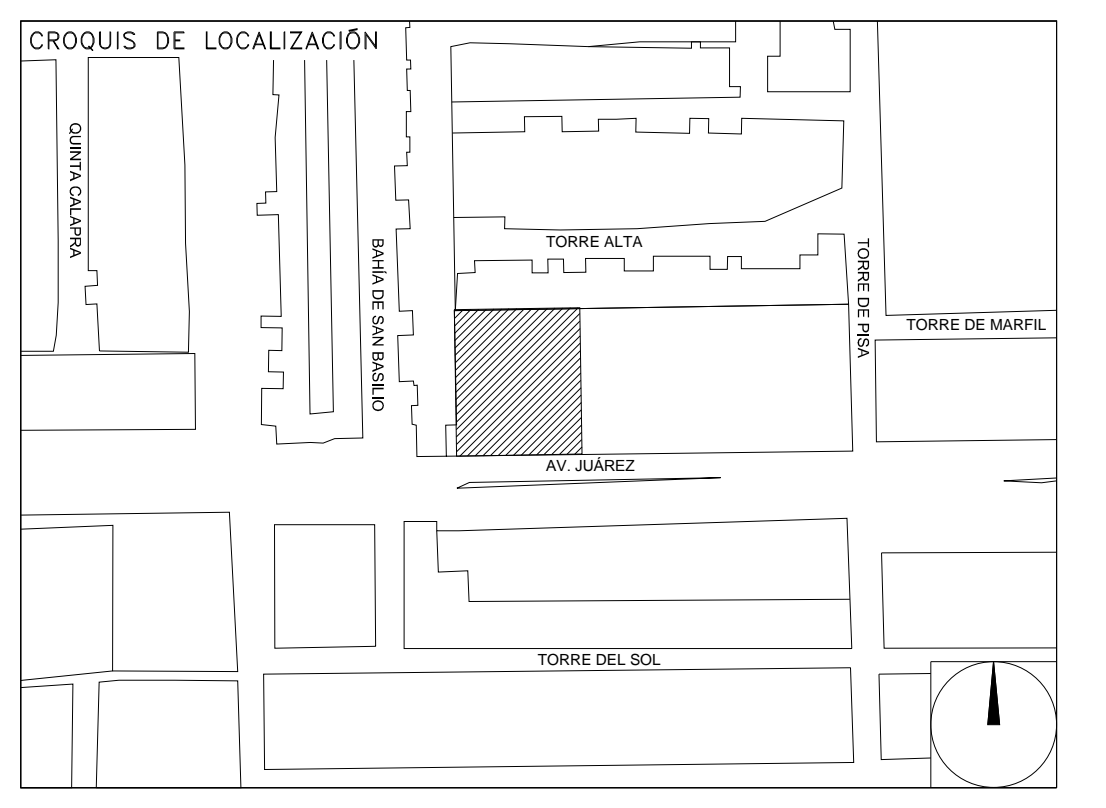

NOTAS GENERALES:

- ESTE PLANO FUE ELABORADO DE ACUERDO A LA NORMA OFICIAL MEXICANA NOM-001-SEDE-2012, RELATIVA A LAS INSTALACIONES DESTINADAS AL SUMINISTRO Y USO DE ENERGÍA ELÉCTRICA.
- TODO EL MATERIAL ELÉCTRICO QUE SE UTILIZA EN ESTA INSTALACIÓN ESTARÁ CERTIFICADO POR ANCE.
- LAS TRAYECTORIAS DE CANALIZACIONES SON INDICATIVAS. SU UBICACIÓN FINAL PUEDE VARIAR EN FUNCIÓN DE OTRAS INSTALACIONES PRIORITARIAS O EXISTENTES. PARA SU EVENTUAL RETRAZADO DEBE CONSULTAR A LA SUPERVISIÓN EN LA OBRA.
- LA TUBERÍA ES DE TIPO CONDUIT PFG EN PLAFÓN Y MURO FALSO Y CONDUIT PFG PARA TUBERÍAS ENBEBIDAS EN PISO O MURO EN LOS DIÁMETROS INDICADOS.
- NO SE PERMITE EL USO DE GRASAS COMESTIBLES PARA CABLEAR LAS TUBERÍAS, SOLO EL USO DE TALCO INDUSTRIAL.
- EL TAMAÑO NOMINAL DE LAS CAJAS REGISTRO QUE RECIBAN MAS DE DOS TUBERÍAS, SERA EL INMEDIATO SUPERIOR AL DEL TUBO DE MAYOR DIÁMETRO.
- LOS CONDUCTORES A UTILIZAR SERÁN CON AISLAMIENTO TIPO THHW-LS 90° 600 V CT-SR MARCA CONDUMEX O SIMILAR.
- TODO CABLE EMPLEADO PARA TIERRA FÍSICA, (D-DESNUDO) SERA DE COBRE DEL CALIBRE INDICADO Y CUANDO VAYA CON AISLAMIENTO ESTE SERA DEL TIPO THW-LS 600 V DE COLOR VERDE.
- LAS CONEXIONES EN LAS CAJAS REGISTRO DEBERAN SER ESTANADAS O EN SU DEFECTO UTILIZAR LOS MEDIOS ADECUADOS PARA SU CORRECTA EJECUCIÓN.
- TODO LOS EMPALMES Y DERIVACIONES DE CABLES EN LOS THHW-LS, 600 V REGISTROS SE DEBERAN AISLAR CON CINTA DE PVC PARA 600 V, TEMPERATURA MÁXIMA DE OPERACIÓN DE 105°C AUTOEXTINGUIBLE RETARDANTE A LA FLAMA.
- EL CODIGO DE COLORES PARA EL CABLEADO DE CIRCUITOS SERA EL SIGUIENTE:
FASE: NEGRO, AZUL O ROJO
NEUTRO: BLANCO O GRIS NATURAL
TIERRA: VERDE O DESNUDO
- LA LETRA "M" INDICA CONDUCTOR DESNUDO PARA LA TIERRA FÍSICA.
- EL DIÁMETRO DE LAS TUBERÍAS ESTA INDICADO EN MILIMETROS.
- DEBERAN REPORTARSE EN OBRA TODAS LAS TRAYECTORIAS AQUÍ INDICADAS. CUALQUIER CAMBIO EN LAS MISMAS REQUIERE AUTORIZACIÓN POR PARTE DE LA DIRECCIÓN DE OBRA.
- EL TAMAÑO NOMINAL DE LAS TUBERÍAS, ES EL CORRESPONDIENTE A LA NORMATIVIDAD VIGENTE, DE ACUERDO A LA NOM-001-SEDE-2012 DE LA SECRETARÍA DE ENERGÍA.
- LOS CONDUCTORES MÍNIMOS PARA ALUMBRADO SERAN DE CALIBRE 12 AWG Y PARA CONTACTOS SERAN DE CALIBRE 10AWG.
- LAS ALTURAS DEFINITIVAS DE LUMINARIAS, APAGADORES Y CONTACTOS SE DEBEN CRUZAR CON LOS PLANOS DE ARQUITECTURA ANTES DE SU INSTALACIÓN.
- LA DISTRIBUCIÓN DE EQUIPOS VIENE DADA POR EL PROYECTO ARQUITECTÓNICO ORIGINAL. LA INSTALACIÓN ELÉCTRICA SE LIMITA A SU ALIMENTACIÓN Y CONTROL.
- LA ALIMENTACIÓN DE FUERZA DE EQUIPOS DE HVAC Y EXTRACCIÓN DEBERÁ PERMANECER EN SU SITIO ES CONSIDERADA EN EL PROYECTO PARA LA ZONA DE OFICINAS ÚNICAMENTE.

DATOS DE PROYECTO

PROYECTO CENTRO DE SER. INFONAVIT Y DELEGACION CESI / TORREÓN

UBICADO EN LOTE EN AVENIDA JUAREZ, MUNICIPIO DE TORREÓN, ESTADO DE COAHUILA.

EL ESPACIO A CONSTRUIR CONSTA DE DOS ÁREAS DE OFICINAS, DENOMINADAS DELEGACIÓN Y CESI, RESPECTIVAMENTE.

LISTADO GENERAL DE MATERIALES:

- TABLEROS DE DISTRIBUCIÓN MARCA SQUARE D.
- INTERRUPTORES TERMOMAGNÉTICOS MARCA SQUARE D.
- CONDUCTORES NUEVOS CON AISLAMIENTO THHW PARA 90°C EN COBRE PARA 600 VOLTS MARCA CONDUMEX.
- TUBERÍA CONDUIT MARCA RYMCO O TÉCNICAMENTE EQUIVALENTE.
- TRANSFORMADOR TIPO PEDESTAL MARCA PROLEC.
- PLANTA DE EMERGENCIA MARCA IGSA.
- TABLERO DE TRANSFERENCIA IGSA.
- UPS MARCA EATON.

NOTAS:

- ESTE PROYECTO CUMPLE CON LO INDICADO EN LAS NORMAS: NOM-001-SEDE-2012.
- LA CONFIGURACIÓN DE LOS CIRCUITOS PARA BAJA TENSION SERA LA INDICADA. EL ALIMENTADOR SERA CABLE DE COBRE CON AISLAMIENTO INDIVIDUAL TIPO THW-LS/THHW-LS, 75°C DE TEMPERATURA DE OPERACIÓN, 600V, MARCA CONDUMEX O VIKON
- LA CAÍDA DE TENSION MÁXIMA DE DISEÑO DE LOS CIRCUITOS ALIMENTADORES Y DERIVADOS HASTA LA SALIDA MÁS LEJANA, NO DEBE SER MAYOR DEL 5% COMO LO ESTABLECE LA NOM-001-SEDE-2012.
- TODO EL MATERIAL Y EL EQUIPO EMPLEADO DEBE SER CERTIFICADO POR UL O ANCE.
- VER MEMORIA DESCRIPTIVA Y DE CÁLCULO DE INSTALACIONES ELÉCTRICAS.
- PARA LOS EQUIPOS EXISTENTES SE DEBERA CONSIDERAR, LA LIMPIEZA, REUBICACIÓN SI ES NECESARIO, MANTENIMIENTO Y PUESTA A PUNTO POR PARTE DEL INSTALADOR.
- PARA EL SISTEMA DE TIERRAS SE USARÁ MALLA DE 4/0 AWG DESNUDO C.U. 0.8MM Y VARILLAS COOPERWELD DE 3M.
- CUMPLIENDO CON LO ESTABLECIDO EN EL DOCUMENTO "CUARTOS DE COMUNICACIONES IDF'S Y MDF'S INSTITUCIONALES", LOS CONDUCTORES DE ALIMENTADORES NEUTROS SE SOBREDIMENSIONARÁN CON UN FACTOR DE 1.73 VECES EL CALIBRE DE LAS FASES PARA LOS TABLEROS DE ENERGIA REGULADA

PLANO APTO PARA CONSTRUCCION

RIVERO BORRELL - GUTIERREZ
ARQUITECTOS ingenor

DATOS DE LA CONSTRUCCION

CONCEPTO	LICENCIA ANTERIOR		
	A. CONSTRUIDA	OPERA NUEVA	REGULACION
SOTANO			
PLANTA BAJA			
1er NIVEL			
MEZZANINE			
2do. NIVEL			
3er NIVEL			
VOLADOS			
ESTACIONAMIENTO			
OTROS			
TOTAL DE M ²			
BARRIDO ML			
ALINEAMIENTO ML			
DEMOLICION			

ESCALA: S/E

COTAS: METROS

CLAVE: IE-01

SELLO

Este plano sustituye a los anteriores.

REVISIÓN - 00 23 febrero 2018