

DISTRIBUCIÓN DE VENTILADORES DE IMPULSO Y EXTRACCIÓN EN PLANTA ESTACIONAMIENTO - 1.50m
ESC: 1:125

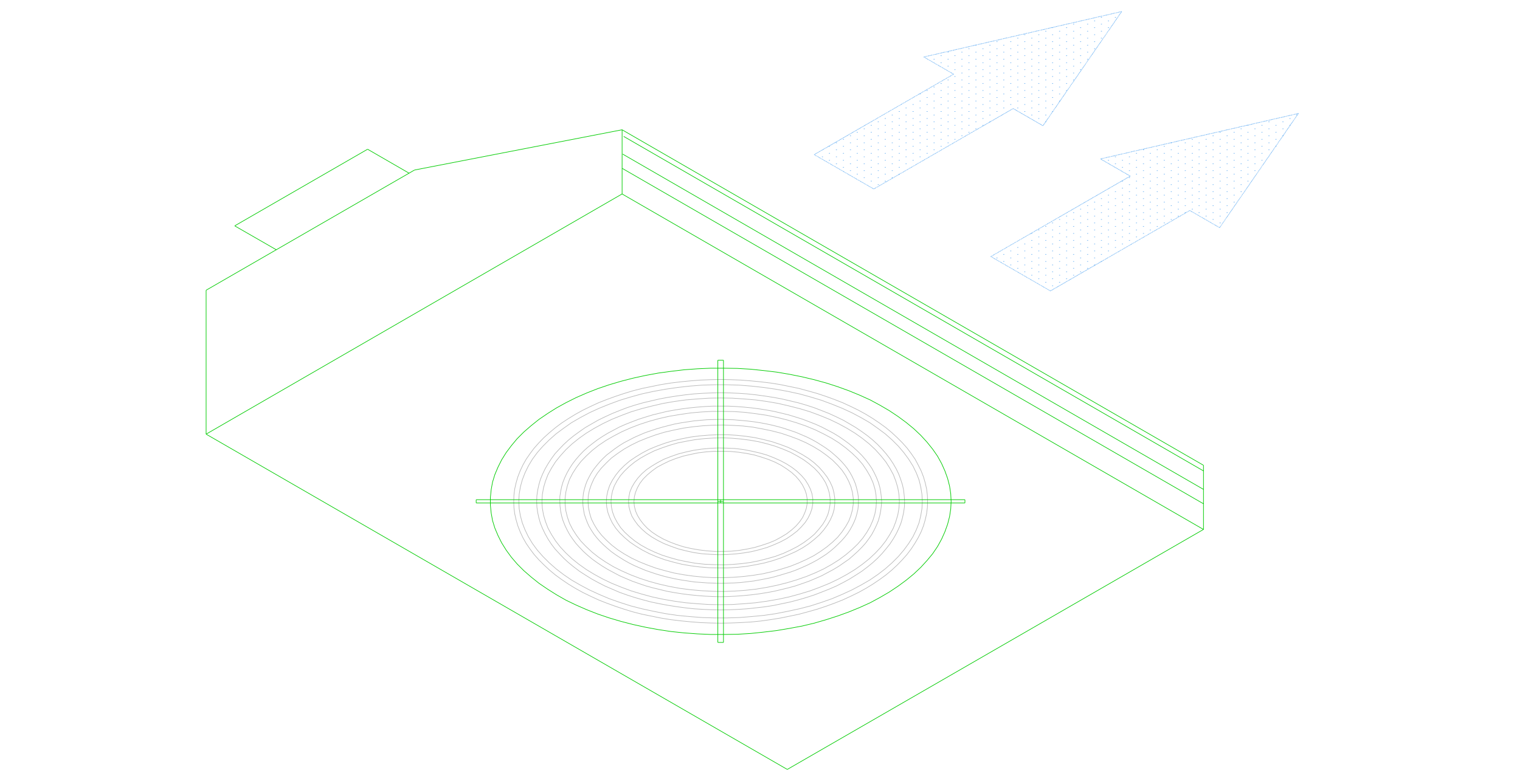

VENTILADOR DE INDUCCIÓN CENTRÍFUGO PARA ESTACIONAMIENTOS
1 ESC: SE

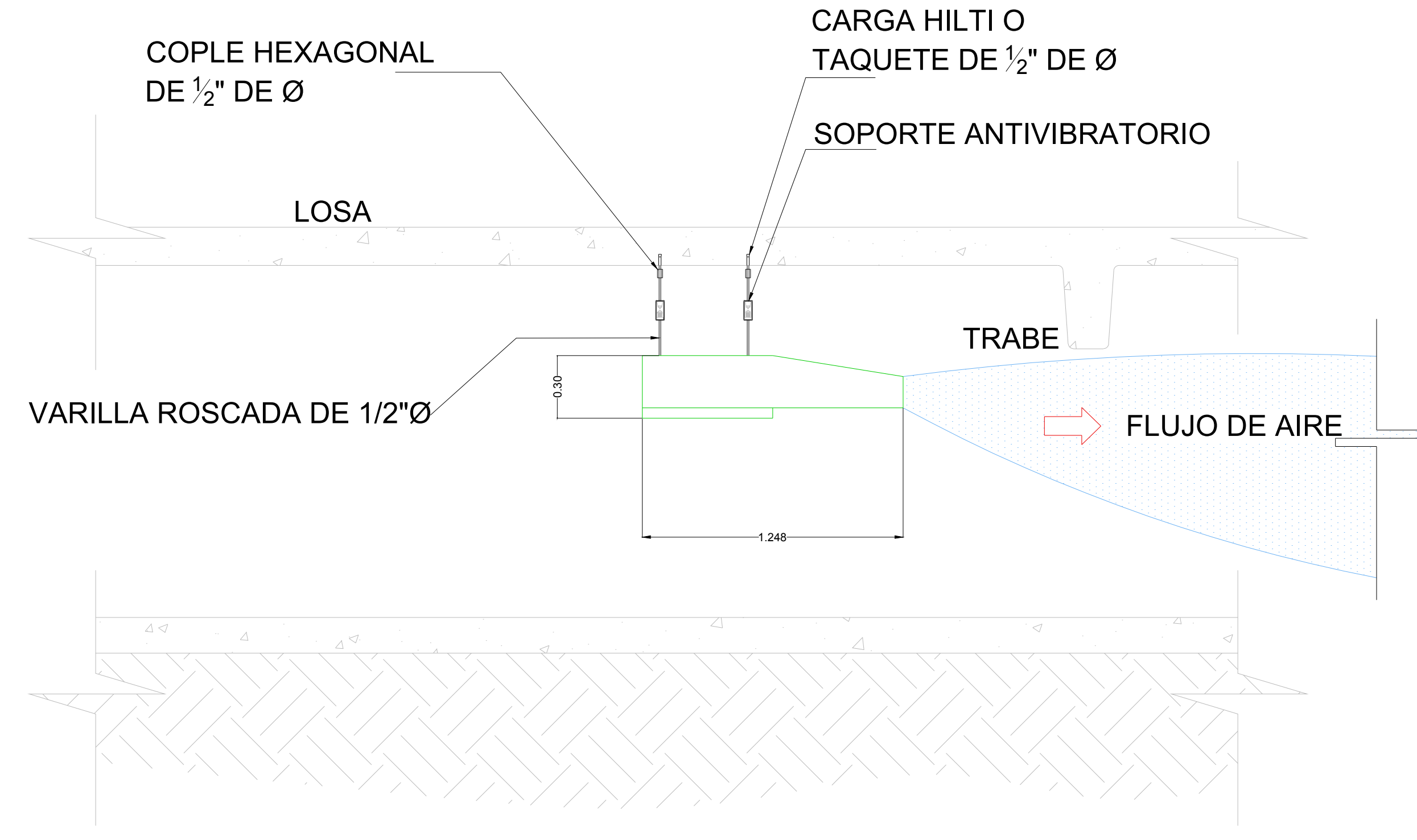

DETALLE DE INSTALACIÓN DE VENTILADOR DE IMPULSO TIPO JET FAN
2 ESC: SE

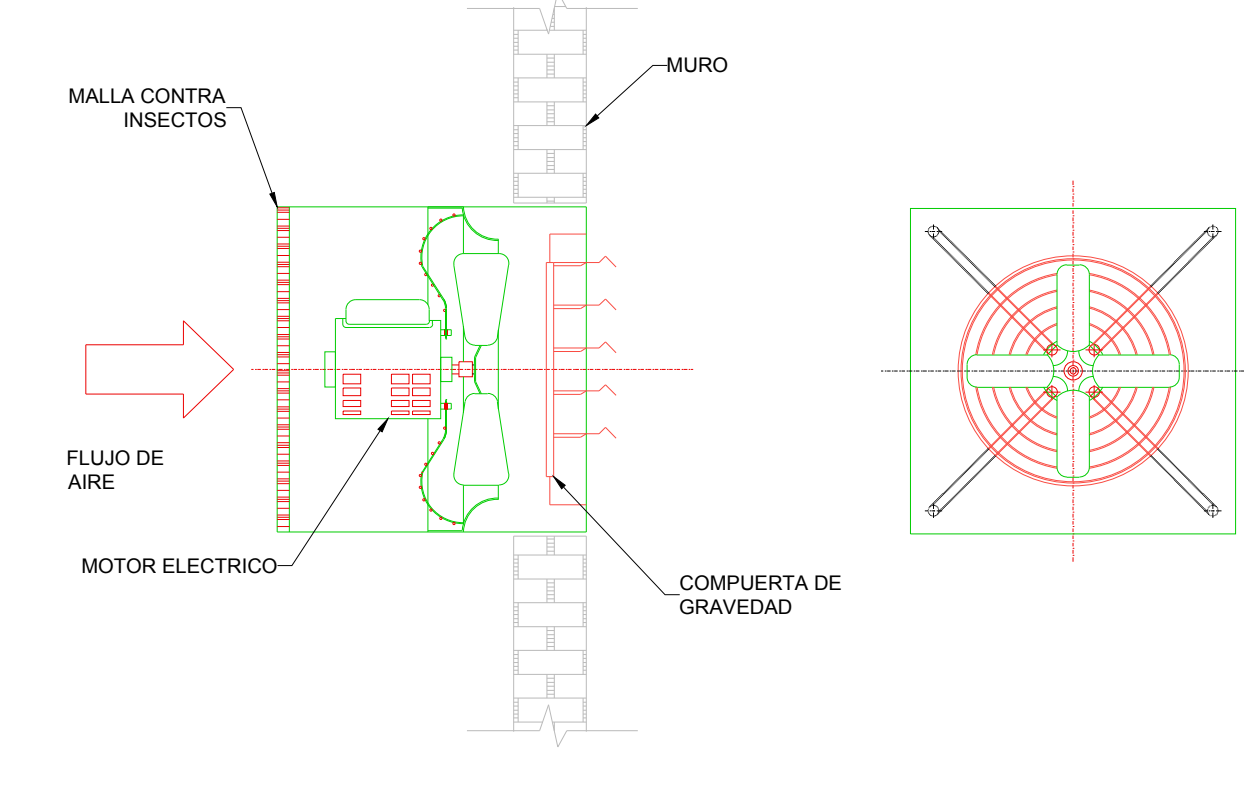

DETALLE DE VENTILADOR AXIAL DE EXTRACCIÓN
3 ESC: SE

- 16- LAS TRAYECTORIAS DE LOS DUCTOS SON IDEALES EL INSTALADOR DE AIRE ACONDICIONADO ESTARA OBLIGADO A REALIZAR LOS AJUSTES NECESARIOS EN OBRA, ESTO DEBIDO A QUE DEBEN DE AJUSTAR ESTOS ELEMENTOS A LA ESTRUCTURA O EVITAR INTERFERENCIAS CON OTRAS INSTALACIONES, ESTOS CAMBIOS DEBERAN DE ESTAR REFLEJADOS EN LOS PLANOS AS-BUILT QUE EL INSTALADOR PRESENTARA AL TERMINO DE LA OBRA
- 17- TODOS LOS DUCTOS DE EXTRACCIÓN DEBERAN DE FABRICARSE EN LAMINA GALVANIZADA DE PRIMERA, MCA, ZINTRO O EQUIVALENTE.
- 18- TODOS LOS DUCTOS SE FABRICARÁN DE ACUERDO A LAS RECOMENDACIONES QUE DA EL SMACNA PARA FABRICACIÓN DE DUCTOS DE BAJA VELOCIDAD.
- 19- SE SEGUIRA LAS NORMAS AMERIC, NAM-01-AA-83 Y NAM-002-83, PARA CUANTIFICACION DE LAMINA Y AISLAMIENTO PARA DUCTOS DE AIRE RECTANGULARES.
- 20- SE FABRICARÁN LOS DUCTOS DE ACUERDO A LA TABLA SIGUIENTE:
- | DIMENSIONES | CALIBRE |
|--------------|---------|
| HASTA 30" | 24 |
| DE 31" A 60" | 22 |
| DE 61" A 96" | 20 |
| MAS DE 96" | 18 |

NOTAS GENERALES:

1. LAS COTAS RIGEN EN EL DIBUJO
2. TODAS LAS DIMENSIONES DEBERAN SER VERIFICADAS EN SITIO
3. ES OBLIGACION DEL CONTRATISTA DEL SISTEMA DE AIRE ACONDICIONADO, VERIFICAR TODAS LAS DIMENSIONES Y CONDICIONES MOSTRADAS EN LOS PLANOS, NOTIFICANDO A LA COORDINADORA DE OBRA CUALQUIER DISCREPANCIA Y/O CONFLICTO RELACIONADO CON EL PROYECTO. EL TRABAJO EN EL AREA DEL PROBLEMA SERA SUSPENDIDO HASTA SER APROBADO POR LA COORDINADORA DE OBRA
4. TODAS LAS DIMENSIONES PARA NIVELES ARQUITECTONICOS DEBERAN DE SER VERIFICADAS POR EL INGENIERO ESTRUCTURISTA
5. PARA DIMENSIONES ESTRUCTURALES VERIFICAR CON INGENIERIA CIVIL
6. ELEMENTOS COMO BASES DE EQUIPOS, SOPORTES DE TUBERIAS DE AGUA REFRIGERADA, ASI COMO SUS ELEMENTOS DE FIJACION A MUIROS Y LOSAS, SERAN VERIFICADAS POR LA PARTE ESTRUCTURAL, APROBANDO DICHS ELEMENTOS
7. LOS PASOS POR LOSA SE VERIFICARAN EN CAMPO, SE COORDINARAN CON LA SUPERVISION, DANDO PARTE AL AREA CIVIL Y ARQUITECTURA PARA DEFINIR DIMENSIONES Y METODO DE IMPERBEALIZACION ADECUADO

SIMBOLOGIA

	DUCTO DE INYECCIÓN DE AIRE
	DUCTO DE RETORNO Y/O EXTRACCIÓN
$B \times H$ BASE - ALTURA VOL. FLUJO EN PIES CUBICOS POR MINUTO	
	CLAVE DIFUSOR Y/O REJILLA
VE-XX	VENTILADOR DE EXTRACCIÓN
	REJILLA DE RETORNO
	JUNTA FLEXIBLE
	VENTILADOR DE EXTRACCIÓN TIPO VENT SET
	CUELLO DE GANSO PARA DESFOGUE
	VENTILADOR DE EXTRACCIÓN PARA SANITARIOS
	COMPUERTA DE CONTROL DE VOLUMEN

AIRE ACONDICIONADO
DISTRIBUCIÓN DE DUCTOS

1:125 0.00 1.00 2.00 3.00 7.00 10.00

**CENTRO DE SERVICIO INFONAVIT
TULA**
**CARRETERA TULA-JOROBAS COLONIA EL LLANO
MUNICIPIO DE TULA. EDO. DE HIDALGO**

- NOTAS DUCTOS:
1. TODAS LAS DIMENSIONES DEBERAN SER VERIFICADAS EN SITIO
 2. ES OBLIGACION DEL CONTRATISTA DEL SISTEMA DE AIRE ACONDICIONADO, VERIFICAR TODAS LAS DIMENSIONES Y CONDICIONES MOSTRADAS EN LOS PLANOS, NOTIFICANDO A LA COORDINADORA DE OBRA CUALQUIER DISCREPANCIA Y/O CONFLICTO RELACIONADO CON EL PROYECTO. EL TRABAJO EN EL AREA DEL PROBLEMA SERA SUSPENDIDO HASTA SER APROBADO POR LA COORDINADORA DE OBRA
 - 3- TODOS LOS DUCTOS SE FABRICARAN DE ACUERDO A LAS RECOMENDACIONES QUE DA EL SMACNA PARA FABRICACIÓN DE DUCTOS DE BAJA VELOCIDAD.
 - 4-LAS DIMENSIONES DE LOS DUCTOS ESTAN DADAS EN PULGADAS.
 - 5-EL VOLUMEN DE AIRE ESTA DADO EN PIES CUBICOS POR MINUTO (CFM).
 - 6- LAS TRAYECTORIAS DE LOS DUCTOS SON IDEALES EL INSTALADOR DE AIRE ACONDICIONADO ESTARA OBLIGADO A REALIZAR LOS AJUSTES NECESARIOS EN OBRA, ESTO DEBIDO A QUE DEBEN DE AJUSTAR ESTOS ELEMENTOS A LA ESTRUCTURA O EVITAR INTERFERENCIAS CON OTRAS INSTALACIONES, ESTOS CAMBIOS DEBERAN DE ESTAR REFLEJADOS EN LOS PLANOS AS-BUILT QUE EL INSTALADOR PRESENTARA AL TERMINO DE LA OBRA
 - 7- SE DEBERA DE TOMAR EN CUENTA QUE LAS DIMENSIONES DE DUCTOS SON NETAS PARA EFECTOS REALES DEBERA DE TOMARSE EN CUENTA UNA PULGADA ADICIONAL POR EFECTO DEL AISLAMIENTO PARA TENER LAS DIMENSIONES FISICAS REALES DE LOS DUCTOS
 - 8- LOS DUCTOS DE AIRE ACONDICIONADO SE FABRICARAN USANDO EL SISTEMA PIRALU O EQUIVALENTE, PANEL DE ESPUMA POLIISOCIANURATO (PIR) CON 35 KG/M3, ESPESOR 20MM, RECUBIERTO POR AMBAS CARAS CON ALUMINO GOFRADO PURO DE 80 MICRONES, PARA DUCTOS INTERIORES Y PARA EXTERIORES PANEL DE ESPUMA POLIISOCIANURATO (PIR) CON 45 KG/M3, ESPESOR 20MM, RECUBIERTO POR AMBAS CARAS CON ALUMINO GOFRADO PURO DE 80 MICRONES, NO SE REQUIERE ACABADO EXTERIOR PARA LOS DUCTOS
 - 9- SE USARAN VARILLAS DE REFUERZO, CLIPS Y DEMAS ACCESORIOS PARA EL SISTEMA DE DUCTERIA TIPO PIRALU, TAL COMO SE RECOMIENDA POR EL FABRICANTE.
 - 10- EL CONTRATISTA DE HVAC, DEBERA DE CHECAR SU INSTALACION CON LAS DEMAS INSTALACIONES PARA EVITAR CRUCES DE INSTALACION, ASI COMO DEBERA DE COORDINARSE CON EL SUPERVISOR DE OBRA PARA DEFINIR LAS ALTURAS CORRECTAS DE INSTALACION.
 - 11- EL CONTRATISTA DEBERA DE ENTREGAR UN JUEGO DE PLANOS ACTUALIZADOS AL TERMINAR LA OBRA
 - 12- SE DEBERAN DE ENTREGAR CERTIFICADOS DE CALIDAD Y MANUALES DE INGENIERIA DEBIDAMENTE CERTIFICADOS DE ACUERDO A LAS NORMATIVIDADES EXISTENTES DE CADA EQUIPO A INSTALAR.
 - 13- EL CONTRATISTA DEL SISTEMA DE AIRE ACONDICIONADO ENTREGARA PLANOS AS-BUILT DE LA INSTALACION GENERAL DEL SISTEMA DE AIRE ACONDICIONADO, ASI COMO CARTAS RESPONSIVAS DECLARANDO EL BUEN FUNCIONAMIENTO DEL MISMO
 - 14- PARA AUTORIZAR CAMBIOS DE EQUIPOS DE AIRE ACONDICIONADO SE DEBERAN DE TENER LA APROBACION DEL PROYECTISTA DE AIRE ACONDICIONADO, YA QUE CADA MARCA DE EQUIPOS DE AIRE ACONDICIONADO, CAMBIA EN DIMENSIONES, CAPACIDADES ELECTRICAS Y PESOS DE DICHS EQUIPOS Y ESTO SE DEBERA DE CHECAR CON LOS DIVERSOS PROYECTOS QUE PUEDEN SER AFECTADOS POR DICHS CAMBIOS
 - 15- EL CONTRATISTA DEL SISTEMA DE AIRE ACONDICIONADO DEBERA BALANCEAR EL SISTEMA PARA TENER UN OPTIMO FUNCIONAMIENTO.

**PROYECTO EJECUTIVO
AIRE ACONDICIONADO**



NUMERO DEL PLANO: TU-E-PL-AA-005-00

FECHA: 00-00-00

ACTACION: MTS

ESCALA: 1:125

UBICACION DEL ARCHIVO:

ORTE:



USO ESPECIFICO DEL PREDIO:
TIPO DE TRAMITE:

DATOS DEL PROPIETARIO		DATOS DEL PREDIO		USO
NOMBRE:	No.:	CLAVE CATASTRAL:	AREA:	HABITACIONAL <input type="checkbox"/>
CALLE:		CONDOMINIO:	LOTES:	UNIFAMILIAR <input type="checkbox"/>
DELEGACION:		MEDIDA DEL FRENTE:	FONDO:	PLURIFAMILIAR (COMERCIO) <input type="checkbox"/>
FIRMA:		DIRECCION:	No OFICIAL:	SERVICIOS <input type="checkbox"/>
NOMBRE: XX		ENTRE LA CALLE Y LA CALLE:		COMERCIAL <input type="checkbox"/>
CEDULA PROFESIONAL: XX		COLONIA:		INDUSTRIAL <input type="checkbox"/>
DIRECCION: XX		DELEGACION:		
DELEGACION: XX		TELEFONO: XX		
FIRMA:		DICTAMEN DE USO DE SUELO		
NOMBRE: XX		No. de FOLIO:	FECHA:	
CEDULA PROFESIONAL: XX		NORMATIVIDAD		
DIRECCION: XX		CONCEPTO		
TELEFONO: XX		ALTIMA MAXIMA PERMITIDA		
FIRMA:		COEFICIENTE DE OCUPACION DEL SUELO		
NOMBRE: ..	COL.	COEFICIENTE DE UTILIZACION DEL SUELO		
CEDULA PROFESIONAL: ..		COEFICIENTE DE ABSORCION DEL SUELO		
DIRECCION: ..		PORCENTAJE DEL AREA LIBRE		
DELEGACION: ..		RESTRICCION AL FRENTE		
TELEFONO: ..		CAJONES DE ESTACIONAMIENTO		
FIRMA:		RESTRICCIONES DIC. USO DE SUELO		

RIVERO BORRELL - GUTIERREZ
ARQUITECTOS ingenor

DATOS DE LA CONSTRUCCION

CONCEPTO	A. CONSTRUIDA		OPERA NUEVA		REGULACION		LICENCIA ANTERIOR	
	NO. LIC.	FECHA	NO. LIC.	FECHA	NO. LIC.	FECHA	METROS	
SOTANO								
PLANTA BAJA								
1er NIVEL								
MEZZANINE								
2do. NIVEL								
3er NIVEL								
VOLADOS								
ESTACIONAMIENTO								
OTROS								
TOTAL DE M ²								
BARDEO MI								
ALINEAMIENTO ML								
DEMOLICION								

ESCALA: 1:125

COTAS: METROS

CLAVE: AA-05

SELO

Este plano sustituye a los anteriores

REVISIÓN - 00 28 febrero 2018

PLANO APTO PARA CONSTRUCCION