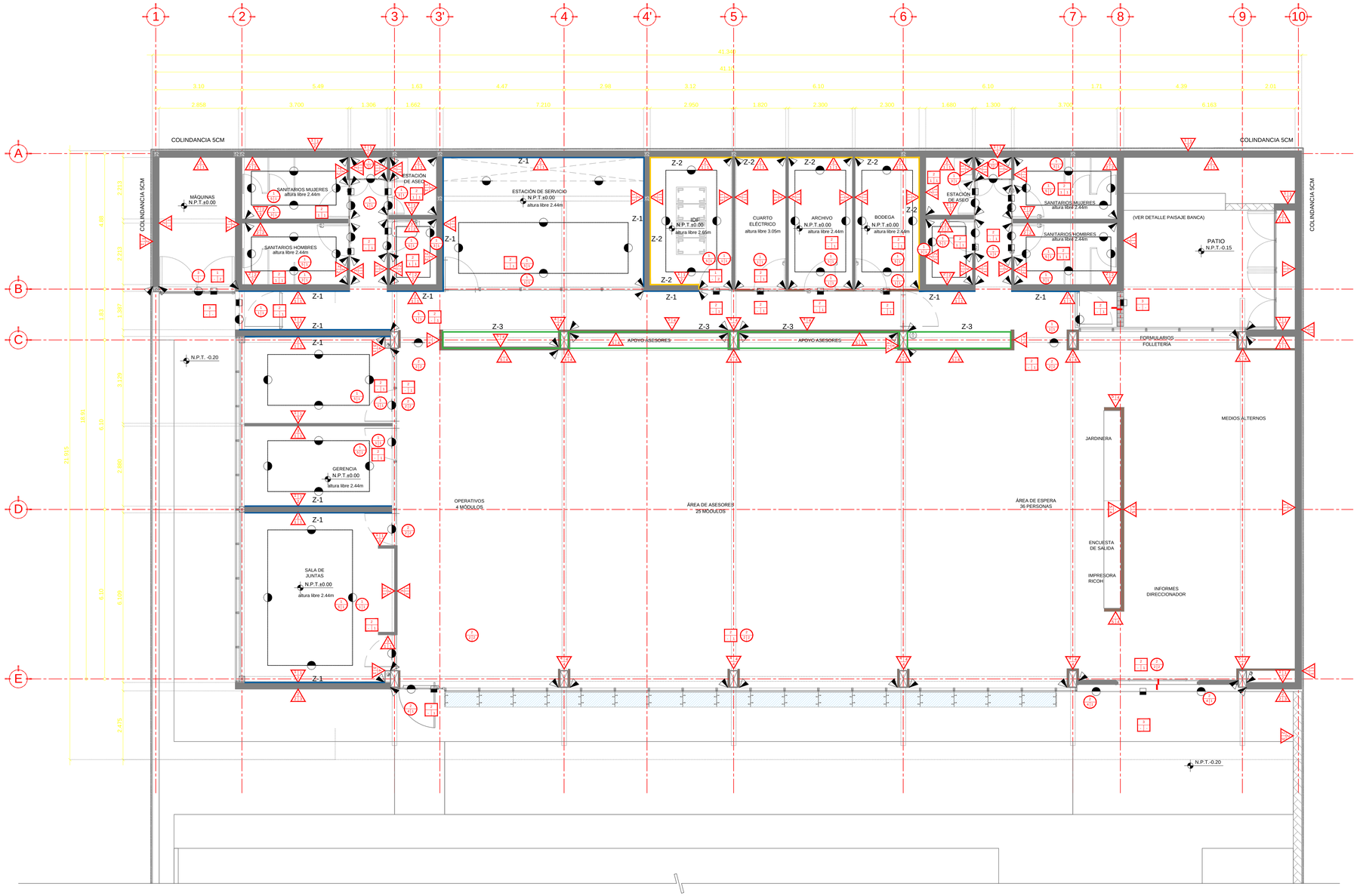

TABLA DE ACABADOS

PLAFÓN	
BASE	
1	SISTEMA LOSACERO (VER PLANOS ESTRUCTURALES)
2	CUBIERTA LIGERA MULTIPANEL
3	LOSA MACIZA DE CONCRETO ARMADO (VER PLANOS ESTRUCTURALES)
INTERMEDIO	
1	FALSO PLAFÓN A BASE DE PANEL DE YESO RESISTENTE AL FUEGO EN HOJAS DE 1.22m x 2.44m x 12.7mm DE ESPESOR, MARCA TABLAROCA O EQUIVALENTE EN CALIDAD, CON ESTRUCTURA A BASE DE BASTIDOR METÁLICO DE CANALETA DE CARGA DE LAMINA GALVANIZADA CAL. 22 Y CANAL LISTON DE LAMINA GALVANIZADA CAL. 20 MARCA USG, FUNDIDO LOS PANELES MEDIANTE TORNILLOS TIPO S DE 1" @ 20cm. COLGANTEO CON ALAMBRE GALVANIZADO NO. 12 A SISTEMA DE LOSACERO. LAS JUNTAS ENTRE LAS PLACAS SE TRATAN CON COMPUESTO PARA JUNTAS REDIMIX Y CINTA DE REFUERZO PERFACINTA MARCA TABLAROCA O EQUIVALENTE EN CALIDAD. LAS CABEZAS DE TORNILLOS SE CUBREN CON COMPUESTO PARA JUNTAS.
2	LINA MINERAL CON FALSO PLAFÓN A BASE DE PANEL DE YESO RESISTENTE AL FUEGO EN HOJAS DE 1.22m x 2.44m x 12.7mm DE ESPESOR, MARCA TABLAROCA O EQUIVALENTE EN CALIDAD, CON ESTRUCTURA A BASE DE BASTIDOR METÁLICO DE CANALETA DE CARGA DE LAMINA GALVANIZADA CAL. 22 Y CANAL LISTON DE LAMINA GALVANIZADA CAL. 20 MARCA USG, FUNDIDO LOS PANELES MEDIANTE TORNILLOS TIPO S DE 1" @ 20cm. COLGANTEO CON ALAMBRE GALVANIZADO NO. 12 A SISTEMA DE LOSACERO. LAS JUNTAS ENTRE LAS PLACAS SE TRATAN CON COMPUESTO PARA JUNTAS REDIMIX Y CINTA DE REFUERZO PERFACINTA MARCA TABLAROCA O EQUIVALENTE EN CALIDAD. LAS CABEZAS DE TORNILLOS SE CUBREN CON COMPUESTO PARA JUNTAS. ACABADO CON PINTURA VINÍLICA MARCA COMEX TIPO VINIMEX COLOR S.M.A.O. PREVIA APLICACIÓN DE SELLADOR VINÍLICO 5X1.
3	FALSO PLAFÓN A BASE DE PANEL DE YESO RESISTENTE A LA HUMEDAD EN HOJAS DE 1.22m x 2.44m x 12.7mm DE ESPESOR, MARCA TABLAROCA O EQUIVALENTE EN CALIDAD, CON ESTRUCTURA A BASE DE BASTIDOR METÁLICO DE CANALETA DE CARGA DE LAMINA GALVANIZADA CAL. 22 Y CANAL LISTON DE LAMINA GALVANIZADA CAL. 20 MARCA USG, FUNDIDO LOS PANELES MEDIANTE TORNILLOS TIPO S DE 1" @ 20cm. COLGANTEO CON ALAMBRE GALVANIZADO NO. 12 A SISTEMA DE LOSACERO. LAS JUNTAS ENTRE LAS PLACAS SE TRATAN CON COMPUESTO PARA JUNTAS REDIMIX Y CINTA DE REFUERZO PERFACINTA MARCA TABLAROCA O EQUIVALENTE EN CALIDAD. LAS CABEZAS DE TORNILLOS SE CUBREN CON COMPUESTO PARA JUNTAS.
4	FALSO PLAFÓN A BASE DE PANEL DE YESO RESISTENTE AL FUEGO EN HOJAS DE 1.22m x 2.44m x 12.7mm DE ESPESOR, MARCA TABLAROCA O EQUIVALENTE EN CALIDAD, CON ESTRUCTURA A BASE DE BASTIDOR METÁLICO DE CANALETA DE CARGA DE LAMINA GALVANIZADA CAL. 22 Y CANAL LISTON DE LAMINA GALVANIZADA CAL. 20 MARCA USG, FUNDIDO LOS PANELES MEDIANTE TORNILLOS TIPO S DE 1" @ 20cm. COLGANTEO CON ALAMBRE GALVANIZADO NO. 12 A SISTEMA DE LOSACERO. LAS JUNTAS ENTRE LAS PLACAS SE TRATAN CON COMPUESTO PARA JUNTAS REDIMIX Y CINTA DE REFUERZO PERFACINTA MARCA TABLAROCA O EQUIVALENTE EN CALIDAD. LAS CABEZAS DE TORNILLOS SE CUBREN CON COMPUESTO PARA JUNTAS. ACABADO FINAL CON CEMENTO FLEXIBLE PARA JUNTAS "BASEFLEX" MCA. USG DUROCK O EQUIVALENTE EN CALIDAD.
5	FALSO PLAFÓN MODULAR MODELO HALCYON, USG O EQUIVALENTE EN CALIDAD, PLACAS EN DIMENSIONES DE 0.61 X 1.22M X 3.54 CM DE ESPESOR, COLOR BLANCO, ORILLA FLB FINELINE, CON SUSPENSIÓN DE PERFIL USG DESARMABLE, MODELO DXL 9/16" DE 3.54 CM DE ESPESOR, PIEZAS SUSPENDIDOS DE LA LOSA CON ALAMBRE GALVANIZADO CALIBRE 12 A CADA 1.22 M. EL ALAMBRE FIJADO A LOSA MEDIANTE ANGULO PARA FALSO PLAFON LIGERO, MCA. HILTI HCC-CZ/TPS O EQUIVALENTE EN CALIDAD.
FINAL	
1	PINTURA VINÍLICA VINIMEX COLOR BLANCO MCA. COMEX O EQUIVALENTE EN CALIDAD, EN PLAFONES INTERIORES; EL TRABAJO CONSISTE EN: A) PREPARACIÓN DE SUPERFICIES, LUJADO Y APANADO; B) APLICACIÓN DE SELLADOR VINÍLICO 5X1 MCA. COMEX A UNA MANO; C) APLICACIÓN DE PINTURA VINÍLICA A DOS MANOS; EL SELLADOR Y LA PINTURA ESTARÁN DILUIDOS CON AGUA CONFORME A ESPECIFICACIÓN DEL FABRICANTE Y SERÁN APLICADOS CON RODILLO DE FELPA DE ALTA DENSIDAD Y BROCHA.
2	TABLETAS DE 2.44 X 0.30 M , HECHAS A BASE DE BASTIDOR DE MADERA DE PINO DE 2 ½ LIF (25X20MM) FORRADO POR AMBAS CARAS Y BOQUILLAS CON TRIPLAY DE ENCINO DE 6MM. ACABADO CON SISTEMA DE BARNIZ IGNIFUGO LÍNEA "FLAME RETARDANT COATINGS" MCA. COMEX QUE CONSTA DE: UNA CAPA DE BARNIZ FRCM, 2 CAPAS DE BARNIZ FRCH'29 Y DOS CAPAS FINALES DE BARNIZ FRC #130.

PISOS	
BASE	
1	FIRME DE 12 CM. DE ESPESOR DE CONCRETO F'C=250 KG/CM2, ARMADO CON UNA PARRILLA EN LECHO SUPERIOR DE VARILLA #3 (3/8") @20 cm. EN AMBOS SENTIDOS, ACABADO PULIDO CON LLANA METÁLICA.
2	FIRME DE 12 CM. DE ESPESOR DE CONCRETO F'C=250 KG/CM2, ARMADO CON UNA PARRILLA EN LECHO SUPERIOR DE VARILLA #3 (3/8") @20 cm. EN AMBOS SENTIDOS, ACABADO RUSTICO.
3	FIRME DE 12 CM. DE ESPESOR DE CONCRETO F'C=250 KG/CM2, ARMADO CON UNA PARRILLA EN LECHO SUPERIOR DE VARILLA #3 (3/8") @20 cm. EN AMBOS SENTIDOS, ACABADO LAVADO.
4	SISTEMA LOSACERO (VER PLANOS ESTRUCTURALES)
5	LOSA MACIZA DE CONCRETO ARMADO (VER PLANOS ESTRUCTURALES)
INTERMEDIO	
1	IMPERMEABILIZANTE DE POLIETILENO CON ASFALTO MODIFICADO, ACABADO EN ARENA SÍLICA Y REFORZADO CON POLIESTER EN ROLLO, CON UN ESPESOR DE 5mm, PG-50 TXP, MARCA AL-KOAT O EQUIVALENTE EN CALIDAD.
2	TERMINO DE LOSA DE CONCRETO EN AZOTEA CON RELLENO FLUIDO f'c= 28kg/m2 PARA DAR PENDIENTES CON CHAFLÁN PERIMETRAL EN SECCIÓN PROMEDIO DE 10 cm.
FINAL	
1	PISO DE PLACA DE MÁRMOL ARENA, EN PIEZAS DE 1.20 X .60 M Y 1.5 CM. DE ESPESOR, ADHERIDO CON PEGAMENTO MCA. CEMIX UNIVERSAL, ESPESOR MÁXIMO 1.5 CM., JUNTAS A HUESO Y SELLO DE LA SUPERFICIE CON LECHADA DE CEMENTO GRIS. SE APLICARÁN JUNTAS DE EXPANSIÓN EN CORDÓN HOMOGÉNEO DE 12mm CON SELLADOR DE POLIURETANO "SIKAFLEX CONSTRUCTION SEALANT" O SIMILAR EN CALIDAD @2 ENTRE EJES Y EN ENCUENTRO CON MUROS Y COLUMNAS
2	PINTURA DECORATIVA PARA PISOS DE CONCRETO EPOXACRYL MCA. COMEX O EQUIVALENTE EN CALIDAD. EL TRABAJO CONSISTE EN A) LIMPIEZA DE SUPERFICIES ELIMINANDO TECATASE IMPERFECCIONES; B) RESANE DE SUPERFICIES EN CASO NECESARIO CON COMPUESTO DE CONCRETO O SELLO TOP CONCRETO MCA. COMEX; C) APLICAR DOS MANOS CON BROCHA DE POLIESTER Y RODILLO PARA ESMALTES DEJANDO SECAR 4 HORAS ENTRE MANOS.
3	IMPERMEABILIZANTE DE POLIETILENO CON ASFALTO MODIFICADO, ACABADO EN ARENA SÍLICA Y REFORZADO CON POLIESTER EN ROLLO, CON UN ESPESOR DE 3.5mm, PG-50 TXP, MARCA AL-KOAT O EQUIVALENTE EN CALIDAD.
ZÓCLOS	
Z-1	ZÓCLO A 0.10 M DE ALTURA DE PLACA DE MÁRMOL ARENA, EN PIEZAS DE 1.20 X 0.60 M PIEZAS DE 1.5 CM. DE ESPESOR, PIEZAS ADHERIDAS CON PEGAMENTO MCA. CEMIX UNIVERSAL, ESPESOR MÁXIMO 1.5 CM., JUNTAS A HUESO Y SELLO DE LA SUPERFICIE CON LECHADA DE CEMENTO GRIS. SE APLICARÁN JUNTAS DE EXPANSIÓN EN CORDÓN HOMOGÉNEO DE 12mm CON SELLADOR DE POLIURETANO "SIKAFLEX CONSTRUCTION SEALANT" O SIMILAR EN CALIDAD EN ENCUENTRO CON MUROS Y POSTES.
Z-2	RODAPIÉ A 1.20 M DE PINTURA DECORATIVA PARA PISOS DE CONCRETO EPOXACRYL MCA. COMEX O EQUIVALENTE EN CALIDAD. EL TRABAJO CONSISTE EN A) LIMPIEZA DE SUPERFICIES ELIMINANDO TECATASE IMPERFECCIONES; B) RESANE DE SUPERFICIES EN CASO NECESARIO CON COMPUESTO DE CONCRETO O SELLO TOP CONCRETO MCA. COMEX; C) APLICAR DOS MANOS CON BROCHA DE POLIESTER Y RODILLO PARA ESMALTES DEJANDO SECAR 4 HORAS ENTRE MANOS.
Z-3	ZÓCLO DE CONCRETO PULIDO A 0.10 M DE ALTURA (VER ALBAÑILERIA).

MUROS	
BASE	
1	MURO DE CONCRETO DE ESPESOR VARIABLE. VER PLANOS ESTRUCTURALES.
2	MURO DE BLOCK DE CONCRETO DE 20X20X40 CM.(60 KG/CM2), ASENTADO CON MEZCLA CEMENTO ARENA 1:4, REFORZADO CON CASTILLO Y CADENA DE DESPLANTE, INTERMEDIA Y CERRAMIENTO.
3	MURO DE PANELES DE CEMENTO A DOS CARAS DE 8.89cm DE ESPESOR MARCA DUROCK O EQUIVALENTE EN CALIDAD, A BASE DE PANELES DE 12.7mm DE ESPESOR, CON ESTRUCTURA DE POSTES Y CANALES DE LÁMINA GALVANIZADA ROLADA EN FRIO CALIBRE 20 DE 92mm DE ANCHO, SEGÚN NORMA ASTM C645. EL ESPACIO ENTRE LAS PLACAS SE LLENA CON AISLAMIENTO TERMICO A BASE DE FIBRA DE VIDRIO DE BAJA DENSIDAD DE 2" DE ESPESOR MCA. ASGUISOFAE SIMILAR COBY ACGISTICO 40 DB, JUNTEADO CON BASECOAT Y EXTERIOR TAPE, COLOCADO SEGÚN ESPECIFICACIONES DE FABRICANTE, SISTEMA COMPLETO DE LA MARCA USG, O EQUIVALENTE EN CALIDAD.
4	COLUMNA DE ACERO DE 30.5X61 CM. VER PROYECTO ESTRUCTURAL.
5	PRETIL MURO DE BLOCK DE CONCRETO DE 20X20X40 CM (60 KG/CM2), ASENTADO CON MEZCLA CEMENTO ARENA 1:4, REFORZADO CON CASTILLOS, SIN REFUERZO HORIZONTAL.
6	PRETIL DE CONCRETO ARMADO (VER PLANOS ESTRUCTURALES)
INTERMEDIO	
1	APLANADO EN MURO A PLOMO Y REGLA ACABADO FINO CON MEZCLA CEMENTO ARENA 1:4 DE 1.5 CMS DE ESPESOR, POR MEDIOS MANUALES CON UNA ALTURA DE LOS TRABAJOS DE 3 MTS.
2	APLANADO EN MURO A PLOMO Y REGLA ACABADO REPELLADO CON MEZCLA CEMENTO ARENA 1:4 DE 1.5 CMS DE ESPESOR, POR MEDIOS MANUALES CON UNA ALTURA DE LOS TRABAJOS DE 3 MTS.
3	LAMBRIN A BASE DE PANEL DE YESO EN HOJAS DE 1.22m x 2.44m x 12.7mm DE ESPESOR, MARCA TABLAROCA O EQUIVALENTE EN CALIDAD, CON ESTRUCTURA A BASE DE BASTIDOR METÁLICO DE CANALETA DE CARGA DE LAMINA GALVANIZADA CAL. 22 Y CANAL LISTON DE LAMINA GALVANIZADA CAL. 20 MARCA USG, FUNDIDO LOS PANELES MEDIANTE TORNILLOS TIPO S DE 1" @ 20cm. COLGANTEO CON ALAMBRE GALVANIZADO NO. 12 A SISTEMA DE LOSACERO. LAS JUNTAS ENTRE LAS PLACAS SE TRATAN CON COMPUESTO PARA JUNTAS REDIMIX Y CINTA DE REFUERZO PERFACINTA MARCA TABLAROCA O EQUIVALENTE EN CALIDAD. LAS CABEZAS DE TORNILLOS SE CUBREN CON COMPUESTO PARA JUNTAS. ACABADO A DOS MANOS CON BROCHA DE POLIESTER Y RODILLO PARA ESMALTES DEJANDO SECAR 4 HORAS ENTRE MANOS.
4	LAMBRIN A 2.18 M. DE ALTURA DE PLACA DE MÁRMOL ARENA, EN PIEZAS DE 1.20 X 0.60 M PIEZAS DE 1.5 CM. DE ESPESOR, PIEZAS ADHERIDAS CON PEGAMENTO MCA. CEMIX UNIVERSAL, ESPESOR MÁXIMO 1.5 CM., JUNTAS A HUESO Y SELLO DE LA SUPERFICIE CON LECHADA DE CEMENTO GRIS. SE APLICARÁN JUNTAS DE EXPANSIÓN EN CORDÓN HOMOGÉNEO DE 12mm CON SELLADOR DE POLIURETANO "SIKAFLEX CONSTRUCTION SEALANT" O SIMILAR EN CALIDAD EN ENCUENTRO CON MUROS Y POSTES.
5	LAMBRIN DE 0.45 X 2.30M DE ALTURA SEGÚN DISEÑO A BASE DE UNA HOJA DE PLACA DE MÁRMOL ARENA, EN PIEZAS DE 0.30 X 0.60 M. LAMBRIN METÁLICO EXISTENTE SOBRE EL MDF UNA CARA DUELA DE ENCINO DE 10MM ADHERIDA CON CLAVOS SIN CABEZA Y PEGAMENTO BLANCO.
6	LAMBRIN DE 4.87 X 3.53 M DE ALTURA EN TRES SECCIONES: SECCIÓN A) 0.53 X 3.53 M. A BASE DE BASTIDOR CON PERFAZOS HORIZONTALES Y VERTICALES DE MDF DE 25 X28 MM @40 CM. RECUBIERTO POR UNA CARA CON DUELA DE ENCINO DE 10MM. SECCIÓN B) 3.25 X 3.53 M. A BASE DE HOJA DE MDF DE 12MM BASTIDOR CON PERFAZOS HORIZONTALES Y VERTICALES DE MDF DE 25 X28 MM @40 CM. RECUBIERTO POR UNA CARA CON DUELA DE ENCINO DE 10MM. DE ESPESOR. SECCIÓN C) 3.53 X 3.53 M. A BASE DE HOJA DE MDF DE 12MM SUJETA CON PUAS AUTORROSCABLES A BASTIDOR METÁLICO EXISTENTE SOBRE EL MDF UNA CARA DUELA DE ENCINO DE 10MM ADHERIDA CON CLAVOS SIN CABEZA Y PEGAMENTO BLANCO.
FINAL	
1	PINTURA VINÍLICA VINIMEX COLOR BLANCO MCA. COMEX O EQUIVALENTE EN CALIDAD, EN MUROS INTERIORES CON APLANADO FINO; PREPARAR SUPERFICIES, LUJAR Y APANAR, APLICACIÓN DE SELLADOR VINÍLICO 5X1 MCA. COMEX A UNA MANO; APLICACIÓN DE PINTURA VINÍLICA A DOS MANOS; EL SELLADOR Y LA PINTURA ESTARÁN DILUIDOS CON AGUA CONFORME A ESPECIFICACIÓN DEL FABRICANTE Y SERÁN APLICADOS CON RODILLO DE FELPA DE ALTA DENSIDAD Y BROCHA.
2	LAMBRIN A 2.18 M. DE ALTURA DE PLACA DE MÁRMOL ARENA, EN PIEZAS DE 1.20 X 0.60 M PIEZAS DE 1.5 CM. DE ESPESOR, PIEZAS ADHERIDAS CON PEGAMENTO MCA. CEMIX UNIVERSAL, ESPESOR MÁXIMO 1.5 CM., JUNTAS A HUESO Y SELLO DE LA SUPERFICIE CON LECHADA DE CEMENTO GRIS. SE APLICARÁN JUNTAS DE EXPANSIÓN EN CORDÓN HOMOGÉNEO DE 12mm CON SELLADOR DE POLIURETANO "SIKAFLEX CONSTRUCTION SEALANT" O SIMILAR EN CALIDAD EN ENCUENTRO CON MUROS Y PISOS.
3	LAMBRIN ALTURA COMPLETA DE PLACA DE MÁRMOL ARENA, EN PIEZAS DE 1.20 X 0.60 M PIEZAS DE 1.5 CM. DE ESPESOR, PIEZAS ADHERIDAS CON PEGAMENTO MCA. CEMIX UNIVERSAL, ESPESOR MÁXIMO 1.5 CM., JUNTAS A HUESO Y SELLO DE LA SUPERFICIE CON LECHADA DE CEMENTO GRIS. SE APLICARÁN JUNTAS DE EXPANSIÓN EN CORDÓN HOMOGÉNEO DE 12mm CON SELLADOR DE POLIURETANO "SIKAFLEX CONSTRUCTION SEALANT" O SIMILAR EN CALIDAD EN ENCUENTRO CON MUROS Y PISOS.
4	SISTEMA DE BARNIZ IGNÍFUGO LÍNEA "FLAME RETARDANT COATINGS" MCA. COMEX QUE CONSTA DE: UNA CAPA DE BARNIZ FRCMI, 2 CAPAS DE BARNIZ FRCH'29 Y DOS CAPAS FINALES DE BARNIZ FRC #130. NO INCLUYE BASTIDOR METÁLICO

PLAFÓN — INDICA CAMBIO DE MATERIAL EN PLAFÓN

PISO — INDICA CAMBIO DE MATERIAL EN PISO

MURO — INDICA CAMBIO DE MATERIAL EN MURO

INDICA CAMBIO DE MATERIAL EN PLAFÓN

INDICA CAMBIO DE NIVEL EN PLAFÓN

PLANTA BAJA

1:75

INFONAVIT

JUAN JOSÉ ASTORGA

NORTE

CROQUIS LOCALIZACIÓN

SIMBOLOGÍA GENERAL

NOMENCLATURA GENERAL

	INDICA LINEA DE EJE	N.P.T.	NIVEL DE PISO TERMINADO
	INDICA LINEA DE CORTE	N.L.B.L.C	NIVEL LECHO BAJO DE LOSA DE CIMENTACIÓN
	INDICA PROYECCIÓN	N.L.A.C.	NIVEL LECHO ALTO DE CUMBRERA
	INDICA SUBE O BAJA DE RAMPA O ESC.	N.L.B.C.	NIVEL LECHO BAJO DE CUMBRERA
PENDIENTE	INDICA DIRECCIÓN DE PENDIENTE	N.L.B.L.	NIVEL LECHO BAJO DE LOSA ESTRUCTURAL
	INDICA CAMBIO DE NIVEL EN PLAFÓN	N.L.B.P.	NIVEL LECHO BAJO DE PLAFÓN
	INDICA CAMBIO DE NIVEL EN PISO	N.L.A.H.	NIVEL LECHO ALTO DE HERRERÍA
N.P.T.	INDICA NIVEL EN PLANTA	N.P.	NIVEL PRETIL
N.C.T.	INDICA NIVEL EN ALZADO	N.C.M.	NIVEL CORONAMIENTO DE MURO
	INDICA COTA ENTRE EJES	N.L.A.E.	NIVEL DE LECHO ALTO ESTRUCTURA
	INDICA COTA A CENTRO	N.L.B.T.	NIVEL LECHO BAJO DE TRABE
	INDICA COTA A PAÑOS	N.B.	NIVEL DE BANQUETA
	INDICA NOMENCLATURA DE EJES	N.J.	NIVEL DE JARDÍN
		N.G.	NIVEL DE GUARNICIÓN
		N.A.V.	NIVEL DE APROYO VEHICULAR

SIMBOLOGÍA

VER DETALLE DE PLAFONES PARA DISTRIBUCIÓN

VER DETALLES DE PISOS PARA DESPIECES

VER DETALLES SANITARIOS Y CARPINTERÍAS PARA LAMBRINES

FECHA	REVISIÓN	OBSERVACIONES

COORDINADOR GENERAL: ARQ. JUAN JOSÉ ASTORGA RUIZ DEL HOYO

JEFE DE TALLER: ARQ. MARISA CASTILLO FLORES

DIBUJO: ARQ. EMILIO RUBIO GAONA

ELIZABETH LEÓN RIVERA

DANIEL CARRANZA VARGAS

ALFREDO REYES GARCIA

ARQ. DANIEL ESPINAL HERNANDEZ

ARQPSJ. ARMANDO MARAVILLA RAMIREZ

CUADRO DE CONSTRUCCIÓN

Uso del Predio	OFICINAS	Área ajardinada	201.32 M2
Superficie del predio	1,964.78 M2	Número de cajones	16 + 2disc.
Superficie de desplante	770.97 M2		

PROYECTO

MODELO TIPO CENTRO DE SERVICIOS INFONAVIT "CESI"

DIRECCIÓN

PROYECTO EJECUTIVO

CRITERIO ACABADOS PLANTA BAJA

CLAVE ACA-01

PARTIDA: ACABADOS

ESCALA: 1:75

UNIDADES: metros

0.5 2.0 0 1.0 4.0

SEPTIEMBRE 2017