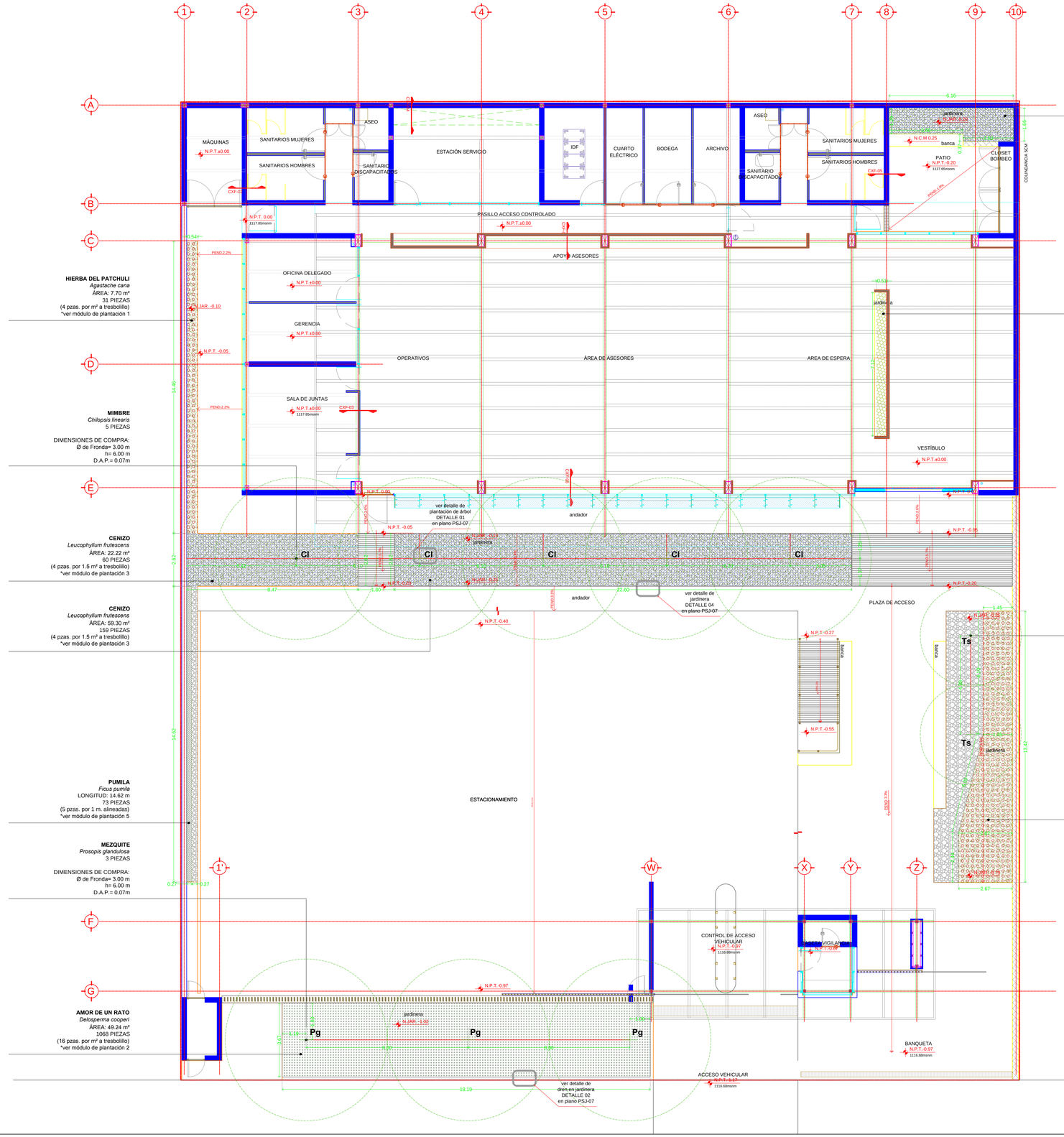

CENIZO
Leucophyllum frutescens
ÁREA: 8.81 m²
24 PIEZAS
(4 pzas. por 1.5 m² a tresbolillo)
*ver módulo de plantación 3

HELECHO CUERO
Cheilantes microphylla
ÁREA: 3.61 m²
58 piezas
(16 pzas. por m² a tresbolillo)
*ver módulo de plantación 2

LÁGRIMAS DE SAN PEDRO
Tecoma stans
2 piezas

DIMENSIONES DE COMPRA:
Ø de Fronda= 2.00 m
h= 4.00 m
D.A.P.= 0.07m

HIERBA DEL PATCHULI
Agastache cana
ÁREA: 25.36 m²
102 PIEZAS
(4 pzas. por m² a tresbolillo)
*ver módulo de plantación 1

HIERBA DEL PATCHULI
Agastache cana
ÁREA: 7.70 m²
31 PIEZAS
(4 pzas. por m² a tresbolillo)
*ver módulo de plantación 1

MIMBRE
Chilopsis linearis
5 PIEZAS

DIMENSIONES DE COMPRA:
Ø de Fronda= 3.00 m
h= 6.00 m
D.A.P.= 0.07m

CENIZO
Leucophyllum frutescens
ÁREA: 22.22 m²
60 PIEZAS
(4 pzas. por 1.5 m² a tresbolillo)
*ver módulo de plantación 3

CENIZO
Leucophyllum frutescens
ÁREA: 59.30 m²
159 PIEZAS
(4 pzas. por 1.5 m² a tresbolillo)
*ver módulo de plantación 3

PUMILA
Ficus pumila
LONGITUD: 14.62 m
73 PIEZAS
(5 pzas. por 1 m. alineadas)
*ver módulo de plantación 5

MEZQUITE
Prosopis glandulosa
3 PIEZAS

DIMENSIONES DE COMPRA:
Ø de Fronda= 3.00 m
h= 6.00 m
D.A.P.= 0.07m

AMOR DE UN RATO
Delosperma cooperi
ÁREA: 49.24 m²
1068 PIEZAS
(16 pzas. por m² a tresbolillo)
*ver módulo de plantación 2

MÓDULOS DE PLANTACIÓN

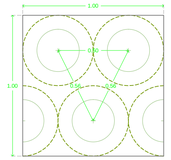

MÓDULO DE PLANTACIÓN 1
Plantación a tresbolillo para Hierba del Patchuli
4 pzas. por m²

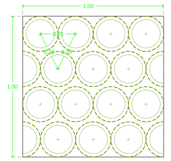

MÓDULO DE PLANTACIÓN 2
Plantación a tresbolillo para Helecho Cuero y Amor de un rato
16 pzas. por m²

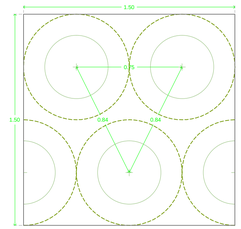

MÓDULO DE PLANTACIÓN 3
Plantación a tresbolillo para Cenizo
4 pzas. por 1.5 m²

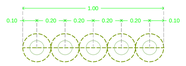

MÓDULO DE PLANTACIÓN 4
Plantación alineada para Pumila
5 pzas. por 1 m

INFONAVIT

NORTE — CROQUIS LOCALIZACIÓN

SIMBOLOGÍA GENERAL		NOMENCLATURA GENERAL
	INDICA LINEA DE EJE	N.P.T. — NIVEL DE PISO TERMINADO
	INDICA LINEA DE CORTE	N.L.B.L.C. — NIVEL LECHO BAJO DE LOSA DE CIMENTACIÓN
	INDICA PROYECCIÓN	N.L.A.C. — NIVEL LECHO ALTO DE CUMBRERA
	INDICA SUBE O BAJA DE RAMPA O ESC.	N.L.B.C. — NIVEL LECHO BAJO DE CUMBRERA
PEND.2.2%	INDICA DIRECCIÓN DE PENDIENTE	N.L.B.L. — NIVEL LECHO BAJO DE LOSA ESTRUCTURAL
	INDICA CAMBIO DE NIVEL EN PLAFÓN	N.L.B.P. — NIVEL LECHO BAJO DE PLAFÓN
	INDICA CAMBIO DE NIVEL EN PISO	N.L.A.H. — NIVEL LECHO ALTO DE HERRERÍA
N.P.T.+	INDICA NIVEL EN PLANTA	N.P. — NIVEL PRETIL
N.T.L.+	INDICA NIVEL EN ALZADO	N.C.M. — NIVEL CORONAMIENTO DE MURO
	INDICA COTA ENTRE EJES	N.L.A.E. — NIVEL DE LECHO ALTO ESTRUCTURA
	INDICA COTA A CENTRO	N.L.B.T. — NIVEL LECHO BAJO DE TRABE
	INDICA COTA A PASÓ	N.B. — NIVEL DE BANQUETA
	INDICA NOMENCLATURA DE EJES	N.J. — NIVEL DE JARDÍN
		N.G. — NIVEL DE GUARNICIÓN
		N.A.V. — NIVEL DE ARROYO VEHICULAR

SIMBOLOGÍA

- **MEZQUITE** *Prosopis glandulosa* N° DE PIEZAS: 03 pzas.
- **LÁGRIMAS DE SAN PEDRO** *Tecoma stans* N° DE PIEZAS: 02 pzas.
- **MIMBRE** *Chilopsis linearis* N° DE PIEZAS: 05 pzas.
- **HIERBA DEL PATCHULI** *Agastache cana* N° DE PIEZAS: 133 pzas.
- **CENIZO** *Leucophyllum frutescens* N° DE PIEZAS: 243 pzas.
- **AMOR DE UN RATO** *Delosperma cooperi* N° DE PIEZAS: 1068 pzas.
- **HELECHO CUERO** *Cheilantes microphylla* N° DE PIEZAS: 58 pzas.
- **PUMILA** *Ficus pumila* N° DE PIEZAS: 73 pzas.
- CAPA DE GRAVILLA A VOLTEO

FECHA	REVISIÓN	OBSERVACIONES

COORDINADOR GENERAL	ARQ. JUAN JOSÉ ASTORGA RUIZ DEL HOYO
JEFE DE TALLER	ARQ. MARISA CASTILLO FLORES
DIBUJÓ	ARQ. EMILIO RUBIO GAONA
	ELIZABETH LEÓN RIVERA
	DANIEL CARRANZA VARGAS
	ALFREDO REYES GARCIA
	ARQ. DANIEL ESPINAL HERNANDEZ
	ARQPSJ. ARMANDO MARAVILLA RAMIREZ

CUADRO DE CONSTRUCCIÓN

Uso del Predio	OFICINAS	Área ajardinada	201.32 M2
Superficie del predio	1,964.78 M2	Número de cajones	16 + 2disc.
Superficie de desplante	770.97 M2		

PROYECTO
MODELO TIPO CENTRO DE SERVICIOS INFONAVIT "CESI"

DIRECCIÓN

PROYECTO EJECUTIVO

PLANTACIÓN

CLAVE PSJ-06

PARTIDA Arquitectura de paisaje

ESCALA 1:100
UNIDADES: metros

SEPTIEMBRE 2017

PLANTA DE CONJUNTO PLANTACIÓN

1:100