

CENTRO DE SERVICIO INFONAVIT
CESI / DELEGACIÓN / ACAPULCO
BLVD. DE LAS NACIONES ESQ. CALLE DIAMANTE LOTE 43 Y 29,
MANZANA 40, COL. LA ZANJA, PLAYA DIAMANTE, ACAPULCO, GRO.

PROYECTO EJECUTIVO
INSTALACIÓN PLUVIAL

DRENAJE PLUVIAL
 PLANTA BAJA



NÚMERO DEL PLANO:
 A-E-PL-HP-002-00

UBICACIÓN DEL ARCHIVO:

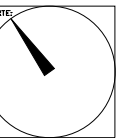

- NOTAS
- LA UBICACIÓN DEL COLECTOR MARGINAL SE TENDRÁ QUE CONFIRMAR DE ACUERDO A LA FACTIBILIDAD.
 - TODAS LAS INSTALACIONES DE DRENAJE DE AGUAS NEGRAS, DEBERÁN SOMETERSE A UNA PRUEBA HIDROSTÁTICA DE 10 m.c.a. (1 kg/cm²) DURANTE UN TIEMPO MÍNIMO DE 2 HORAS. ADemás DE QUE DICHA PRUEBA SE REALIZARÁ POR SECCIONES Y ANTES DE TERMINARSE MUROS Y PISOS, PERO ASEGURANDO LA CORRECTA UNIÓN DE TODAS LAS CONEXIONES DE ACUERDO A LA NORMA: NOM-001-CONAGUA-2009.
 - LAS PUNTAS DE LA TUBERÍA INSTALADA DEBERÁN SER TAPADAS PROVISIONALMENTE, PARA EVITAR LA ENTRADA DE BASURA.
 - ANTES DE COLOCAR LOS ELEMENTOS ESTRUCTURALES DE CONCRETO: MUROS, TRABES Y LOSAS, DEBERÁ DE PREVENIRSE LA PREPARACIÓN PARA PASOS DE TUBERÍA DEJANDO UNA CAMISA DE TUBERÍA DE PVC, DE UN DIÁMETRO MAYOR AL DIÁMETRO DEL PROYECTO, DEBIENDO RESPETAR DIÁMETROS, POSICIÓN EN PLANTA Y ELEVACIÓN.
 - CUALQUIER INTERFERENCIA QUE SE TENGA CON LA INSTALACIÓN PROYECTADA, CON LAS OTRAS INSTALACIONES DEBERÁ DE RESOLVERSE CON LA COORDINACIÓN Y APROBACIÓN DE LA SUPERVISIÓN PARA SU CORRECTA Y ADECUADA COLOCACIÓN POR PARTE DEL CONTRATISTA.

DATOS GENERALES DE PROYECTO	
SISTEMA PROYECTADO	DRENAJE PLUVIAL
ÁREA DE CAPTACIÓN	4,407.11m ²
COEFICIENTE DE ESCURRIMIENTO	0.95
INTENSIDAD DE LLUVIA	211mm/hr
GASTO PLUVIAL	0.2453m ³ /s
PERIODO DE RETORNO	10 AÑOS
TIEMPO DE CONCENTRACIÓN	5 MINUTOS

SIMBOLOGÍA	
	TUBERÍA
	COLADERA
	YEE
	CODO A 45°
	TAPON REGISTRO
	SENT. DE FLUJO
	CODO A 90°
	REGISTRO
	POZO DE VISITA
	TRINCHERA

NOMENCLATURA

XXX-XX-XXX
 DIÁMETRO EN MM
 INCLINACIÓN EN MILESIMAS
 LONGITUD EN METROS



USO ESPECÍFICO DEL PREDIO:

TIPO DE TRÁMITE:

DATOS DEL PROPIETARIO

NOMBRE: No:
 CALLE:
 COLONIA:
 DELEGACIÓN:
 TELÉFONO:
 FIRMA:

DATOS DEL D.R.O

NOMBRE:
 CÉDULA PROFESIONAL:
 DIRECCIÓN:
 DELEGACIÓN:
 TELÉFONO:
 FIRMA:

CALCULISTA MECÁNICO

NOMBRE: GERARDO MIGUEL JURADO DOMÍNGUEZ
 CÉDULA PROFESIONAL: 6146259
 DIRECCIÓN: Río Amazonas 30, Piso 1, Col. Cuauhtémoc.
 DELEGACIÓN: Cuauhtémoc, Ciudad de México
 TELÉFONO MÓVIL: (044) 95-39-28-20-91
 FIRMA:

DATOS GENERALES

DATOS DEL PREDIO		USO
CLAVE CATASTRAL:	M2.	HABITACIONAL <input type="checkbox"/>
ÁREA:		UNIFAMILIAR <input type="checkbox"/>
LOTE:		PLURIFAMILIAR (CONDOMINIO) <input type="checkbox"/>
MEDIDA DEL FRENTE:	FONDO: m	COMERCIAL <input type="checkbox"/>
DIRECCIÓN:	No OFICIAL:	SERVICIOS <input type="checkbox"/>
CALLE:		INDUSTRIAL <input type="checkbox"/>
ENTRE LA CALLE Y LA CALLE:		
COLONIA:		
DELEGACIÓN:		
DICTAMEN DE USO DE SUELO		
No. DE FOLIO:	FECHA:	

NORMATIVIDAD

CONCEPTO	NORMA	PROYECTO	OP.
ALTURA MÁXIMA PERMITIDA			
COEFICIENTE DE OCUPACIÓN DEL SUELO			
COEFICIENTE DE UTILIZACIÓN DEL SUELO			
COEFICIENTE DE ABSORCIÓN DEL SUELO			
PORCENTAJE DEL ÁREA LIBRE			
RESTRICCIÓN AL FRENTE			
CAJONES DE ESTACIONAMIENTO			
RESTRICCIÓNES DIC. USO DE SUELO			

FIRMA:

RIVERO BORRELL - GUTIERREZ ingenor
ARQUITECTOS

DATOS DE LA CONSTRUCCIÓN

CONCEPTO	A. CONSTRUIDA			OBRAS NUEVA			REGULARIZACIÓN			LICENCIA ANTERIOR		
	NO. LIC.	FECHA	METROS	NO. LIC.	FECHA	METROS	NO. LIC.	FECHA	METROS	NO. LIC.	FECHA	METROS
SOTANO												
PLANTA BAJA												
1er NIVEL												
MEZZANINE												
2do. NIVEL												
3er NIVEL												
VOLADOS												
ESTACIONAMIENTO												
OTROS												
TOTAL DE M ²												
BARDEO ML												
ALINEAMIENTO ML												
DEMOLICIÓN												

ESCALA:
 1 : 200

COTAS:
 METROS

CLAVE:
 HP-02

Este plano sustituye a los anteriores
REVISIÓN - 00 02 mayo del 2018

SELLO

SELLO

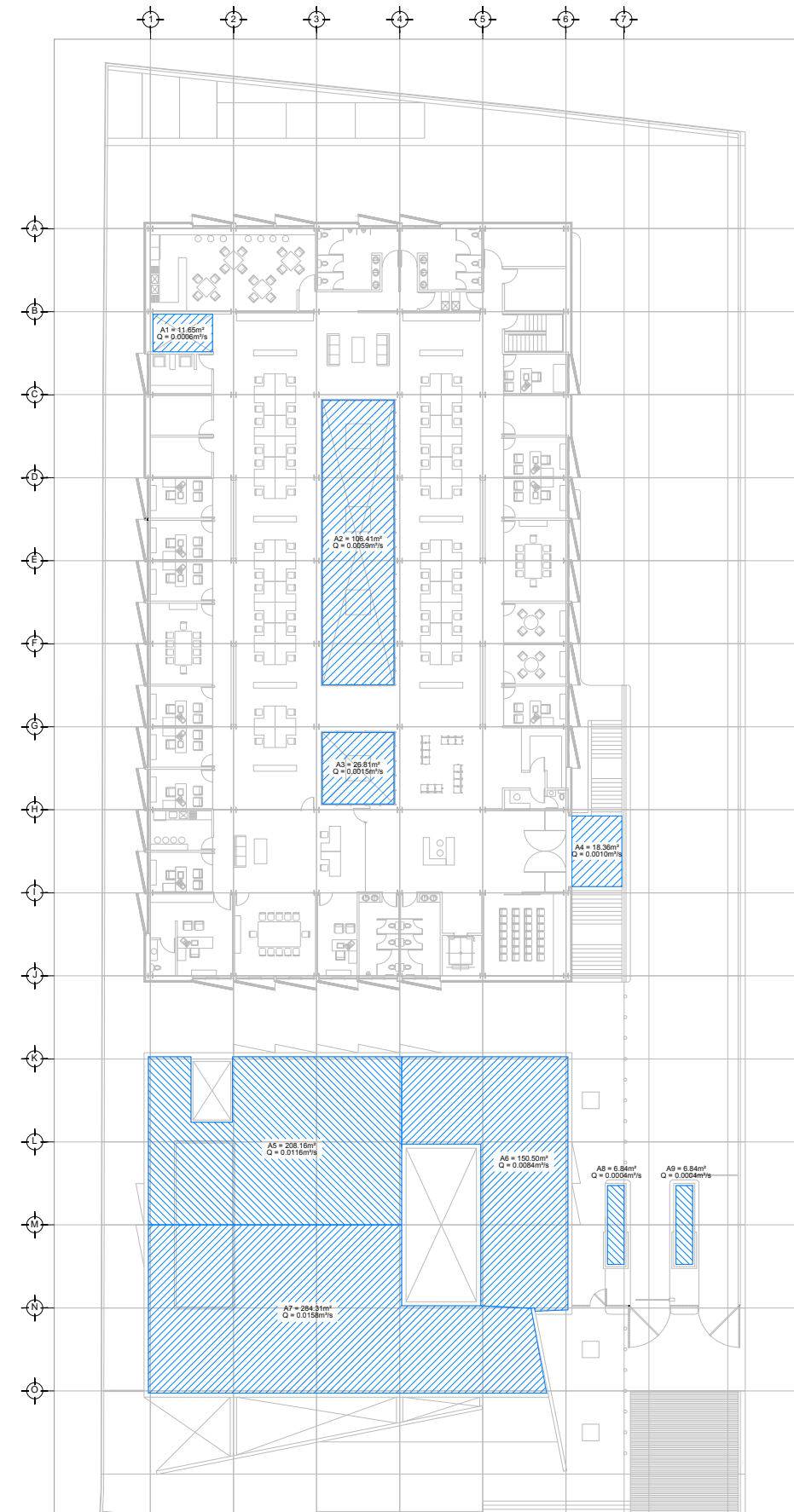

DRENAJE PLUVIAL - COBERTURA
 PLANTA- DELEGACIÓN Y CESI AZOTEA - NIVELES +3.00 / +3.90
 ESC. 1:200

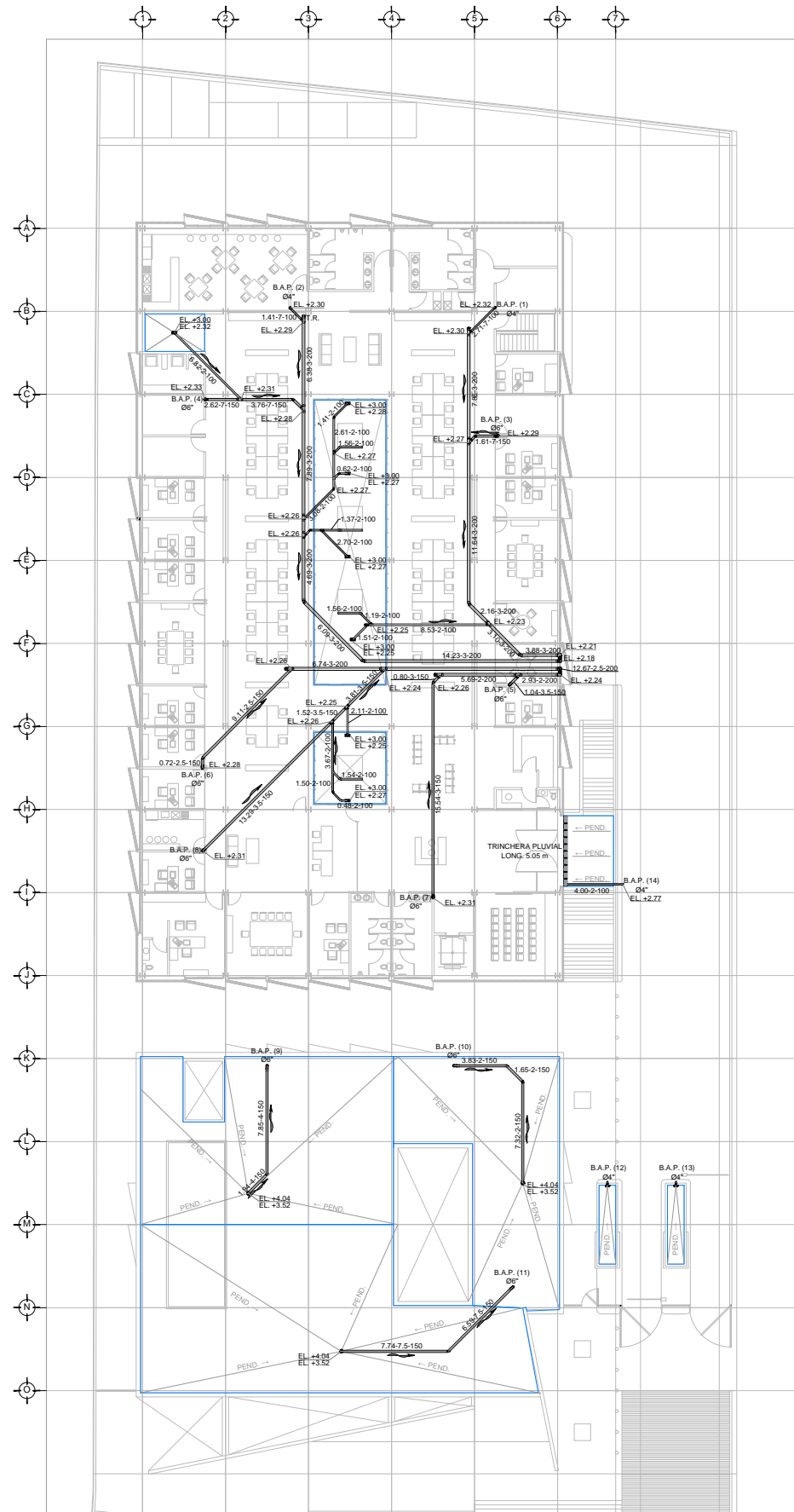

DRENAJE PLUVIAL - DISTRIBUCIÓN
 PLANTA- DELEGACIÓN Y CESI AZOTEA - NIVELES +3.00 / +3.90
 ESC. 1:200

PLANO APTO PARA CONSTRUCCIÓN