

**CENTRO DE SERVICIO INFONAVIT  
CESI / DELEGACIÓN / ACAPULCO**

**BLVD. DE LAS NACIONES ESQ. CALLE DIAMANTE LOTE 43 Y 29,  
MANZANA 40, COL. LA ZANJA, PLAYA DIAMANTE, ACAPULCO, GRO.**

**PROYECTO EJECUTIVO  
INSTALACIÓN SANITARIA**

PLANOS: DRENAJE SANITARIO  
DISTRIBUCIÓN / PLANTA ESTACIONAMIENTO

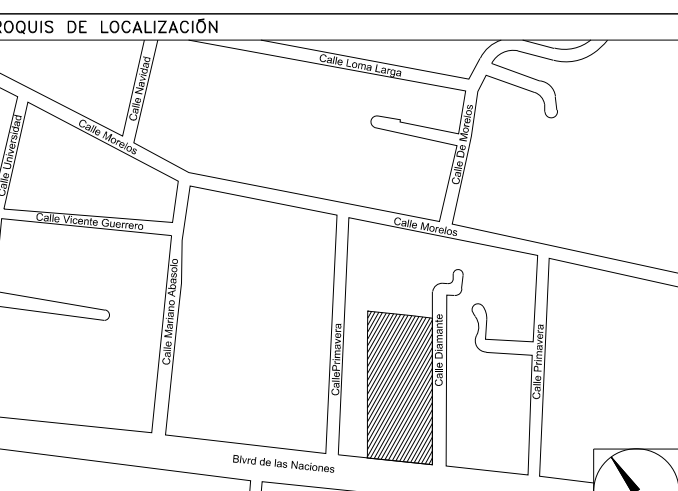

NÚMERO DEL PLANO:  
A-E-PL-HS-003

UBICACIÓN DEL ARCHIVO:



- NOTAS**
- LA UBICACIÓN DEL COLECTOR MARGINAL SE TENDRÁ QUE CONFIRMAR DE ACUERDO A LA FACTIBILIDAD.
  - TODAS LAS INSTALACIONES DE DRENAJE DE AGUAS NEGRAS, DEBERÁN SOMETERSE A UNA PRUEBA HIDROSTÁTICA DE 10 m.c.a. (1 kg/cm<sup>2</sup>) DURANTE UN TIEMPO MÍNIMO DE 2 HORAS, ADEMÁS DE QUE DICHA PRUEBA SE REALIZARÁ POR SECCIONES Y ANTES DE TERMINARSE MUROS Y PISOS, PERO ASEGURANDO LA CORRECTA UNIÓN DE TODAS LAS CONEXIONES DE ACUERDO A LA NORMA: NOM-001-CONAGUA-2009.
  - LAS PUNTAS DE LA TUBERÍA INSTALADA DEBERÁN SER TAPADAS PROVISIONALMENTE, PARA EVITAR LA ENTRADA DE BASURA.
  - ANTES DE COLOCAR LOS ELEMENTOS ESTRUCTURALES DE CONCRETO: MUROS, TRABES Y LOSAS, DEBERÁ DE PREVENIRSE LA PREPARACIÓN PARA PASOS DE TUBERÍA DEJANDO UNA CAMISA DE TUBERÍA DE PVC, DE UN DIÁMETRO MAYOR AL DIÁMETRO DEL PROYECTO, DEBIÉNDOSE RESPETAR DIÁMETROS, POSICIÓN EN PLANTA Y ELECCIÓN.
  - CUALQUER INTERFERENCIA QUE SE TENGA CON LA INSTALACIÓN PROYECTADA, CON LAS OTRAS INSTALACIONES DEBERÁ DE RESOLVERSE CON LA COORDINACIÓN Y APROBACIÓN DE LA SUPERVISIÓN PARA SU CORRECTA Y ADECUADA COLOCACIÓN POR PARTE DEL CONTRATISTA.
- SIMBOLOGÍA**
- |                        |                      |
|------------------------|----------------------|
| 90° CODO               | 90° CODO SALIDA LAT. |
| 45° CODO               | YEE SENCILLA         |
| YEE REDUCCIÓN          | TAPON REGISTRO       |
| COLADERA               | TUBERÍA              |
| DIRECCIÓN DE FLUJO     | LÍNEA DE CENTRO      |
| TUBERÍA DE VENTILACIÓN | TAPA REGISTRO        |
| REGISTRO               | POZO DE VISITA       |
- NOMENCLATURA**
- B.A.N. - BAJANTE DE AGUAS NEGRAS  
T.R. - TAPON REGISTRO  
Ø - DIÁMETRO  
○ - SUBE TUBERÍA DE VENTILACIÓN  
T.V.A. - TUBERÍA DE VENTILACIÓN A AZOTEA  
XXX-XX-XXXX - DIÁMETRO EN MILIMETROS.  
- - - - - PENDIENTE EN MILESIMAS.  
- - - - - LONGITUD EN METROS.  
XXXXX - DIÁMETRO EN MILIMETROS.  
- - - - - LONGITUD EN METROS.
- EQUIVALENCIAS (PENDIENTES)**
- |    |        |
|----|--------|
| 5  | - 0.5% |
| 10 | - 1.0% |
| 20 | - 2.0% |

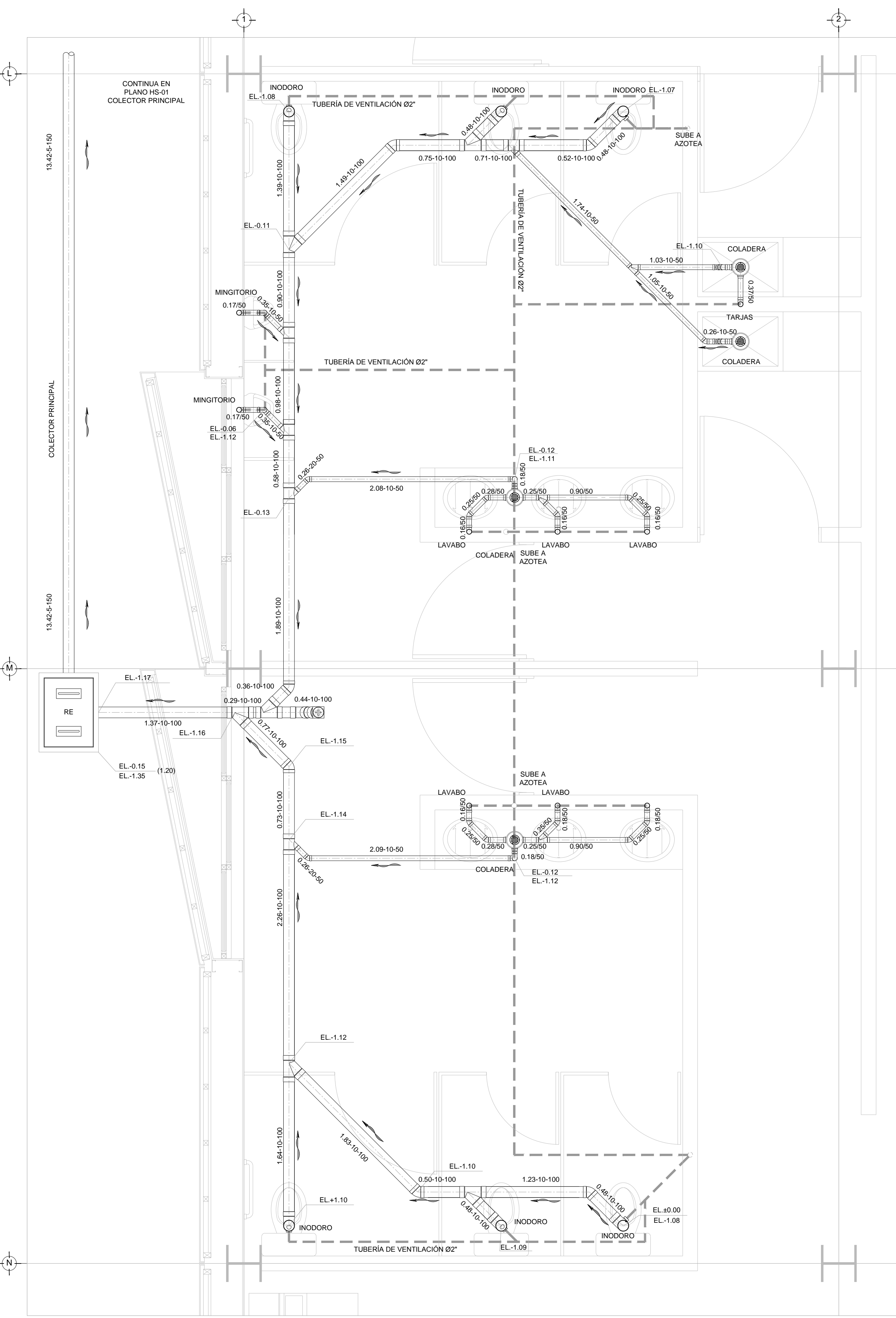

DISTRIBUCIÓN - DRENAJE SANITARIO- SECCIÓN B  
PLANTA NIVEL ±0.00  
ESC. 1:25

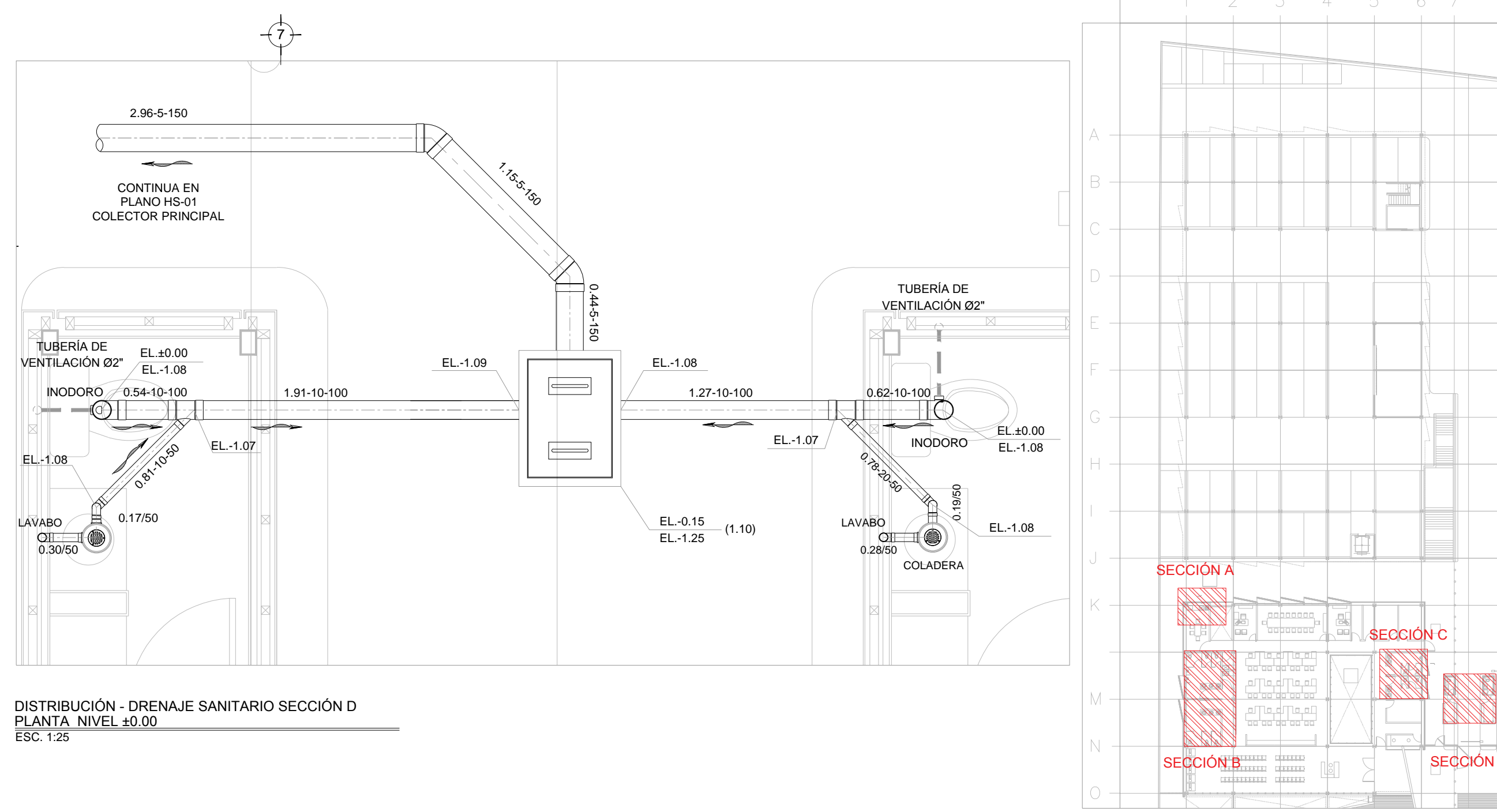

DISTRIBUCIÓN - DRENAJE SANITARIO SECCIÓN D  
PLANTA NIVEL ±0.00  
ESC. 1:25

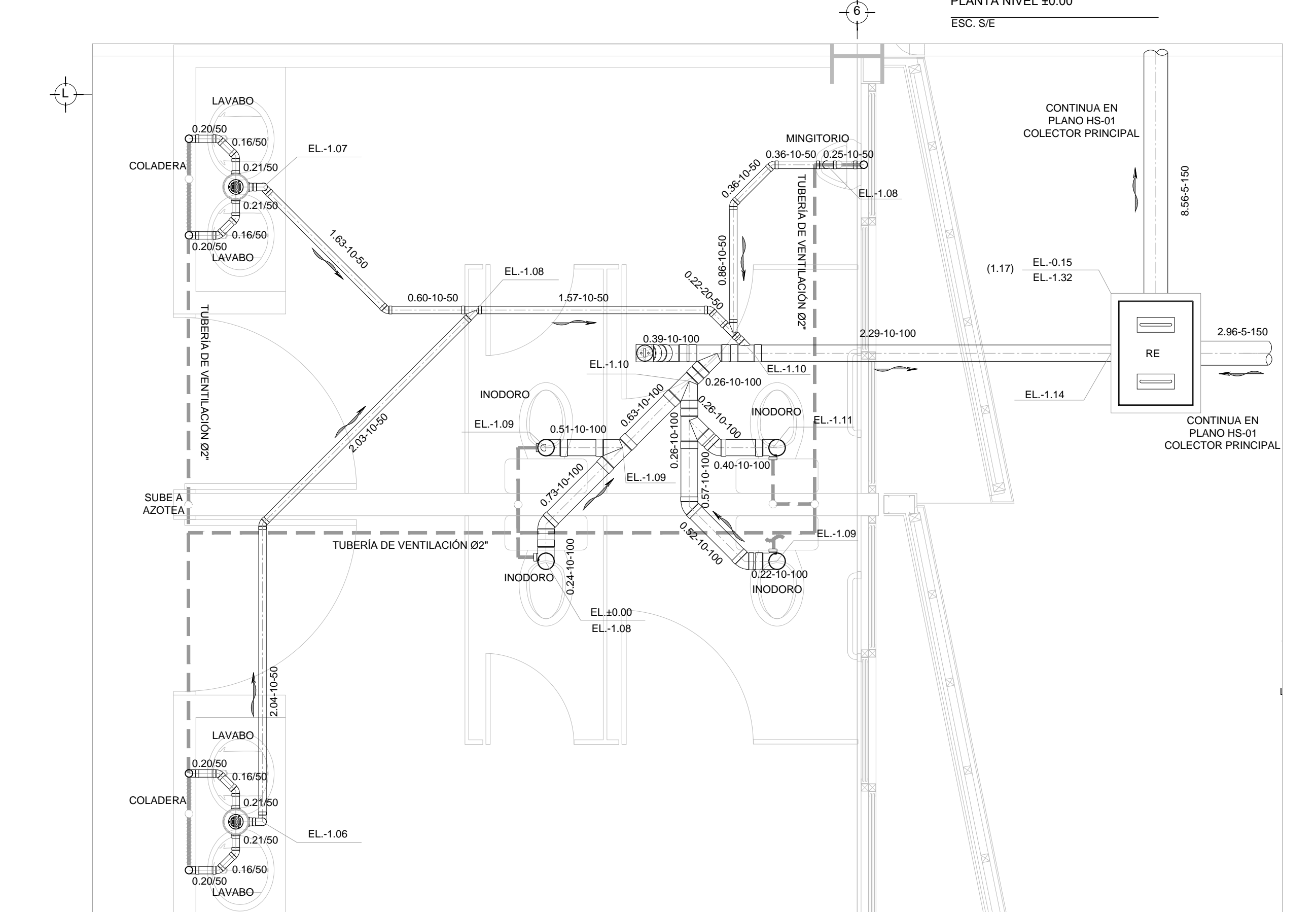

DISTRIBUCIÓN - DRENAJE SANITARIO- SECCIÓN C  
PLANTA NIVEL ±0.00  
ESC. 1:25

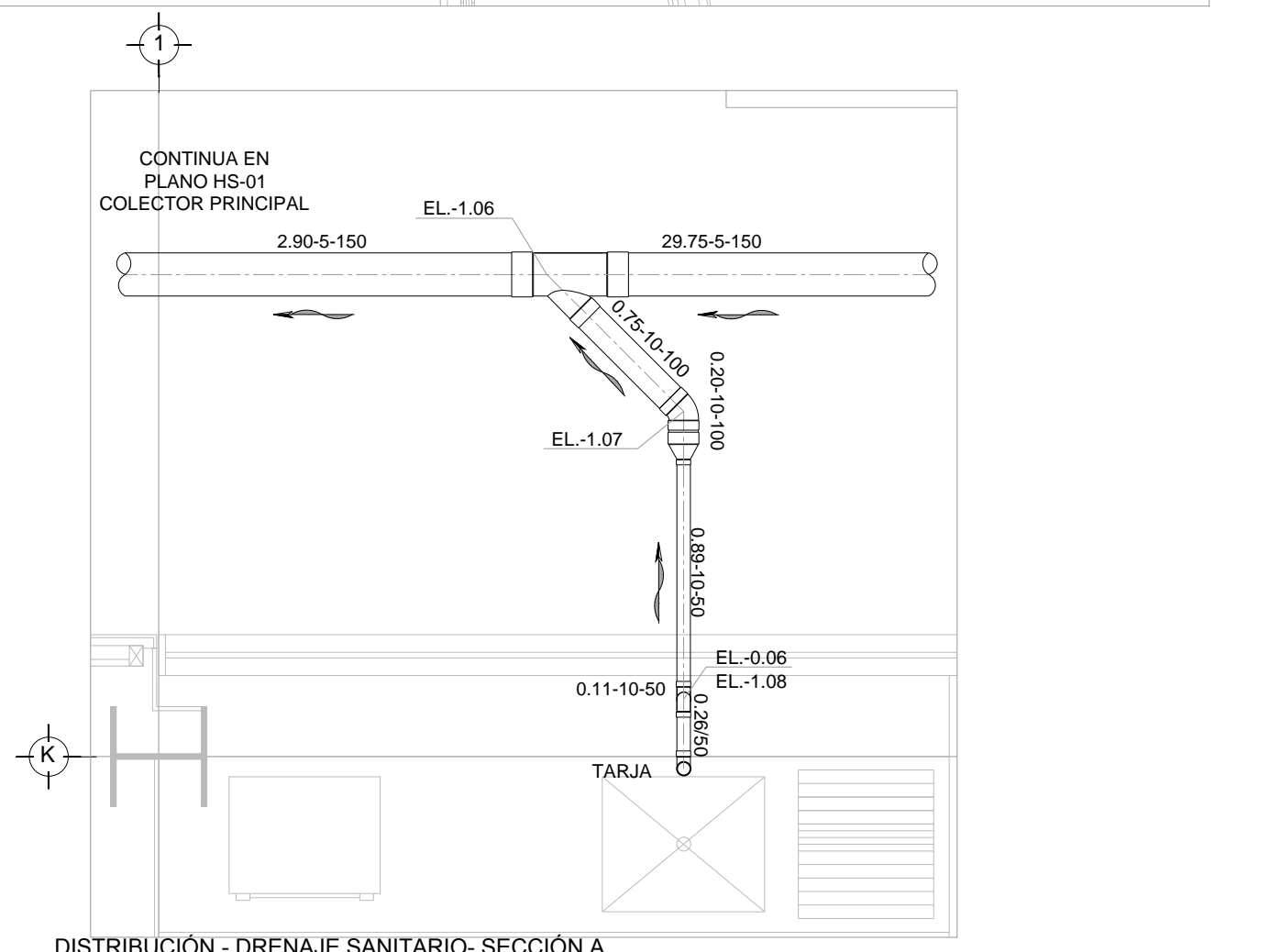

DISTRIBUCIÓN - DRENAJE SANITARIO- SECCIÓN A  
PLANTA NIVEL ±0.00  
ESC. 1:25

**USO ESPECÍFICO DEL PREDIO:**

**TIPO DE TRÁMITE:**

<b>DATOS DEL PROPIETARIO</b>		<b>DATOS GENERALES</b>	
<b>NOMBRE:</b>		<b>DATOS DEL PREDIO</b>	
<b>CALLE:</b>		<b>CLAVE CATASTRAL:</b>	
<b>COLONIA:</b>		<b>ÁREA:</b> M2	
<b>DELEGACIÓN:</b>		<b>LOTE:</b>	
<b>FIRMA:</b>		<b>MEDIDA DEL FRENTE:</b> FONDO: m	
<b>DATOS DEL D.R.O</b>		<b>DIRECCIÓN:</b>	
<b>NOMBRE:</b>		<b>ENTRE LA CALLE:</b>	
<b>CÉDULA PROFESIONAL:</b>		<b>Y LA CALLE:</b>	
<b>DIRECCIÓN:</b>		<b>COLONIA:</b>	
<b>DELEGACIÓN:</b>		<b>DELEGACIÓN DE USO DE SUELO</b>	
<b>TELÉFONO:</b>		<b>No. DE FOLIO:</b>	
<b>FIRMA:</b>		<b>FECHA:</b>	
<b>CALCULISTA MECÁNICO</b>		<b>NORMATIVIDAD</b>	
<b>NOMBRE:</b> GERARDO MIGUEL JURADO DOMÍNGUEZ		<b>CONCEPTO</b>	
<b>CÉDULA PROFESIONAL:</b> 6149259		<b>ALTURA MÁXIMA PERMITIDA</b>	
<b>DIRECCIÓN:</b> Río Amazonas 30, Piso 1, Col. Cuauhtémoc.		<b>COEFICIENTE DE OCUPACIÓN DEL SUELO</b>	
<b>DELEGACIÓN:</b> Cuauhtémoc, Ciudad de México		<b>COEFICIENTE DE UTILIZACIÓN DEL SUELO</b>	
<b>TELÉFONO MÓVIL:</b> (044) 55-39-28-20-91		<b>COEFICIENTE DE ABSORCIÓN DEL SUELO</b>	
<b>FIRMA:</b>		<b>PORCENTAJE DEL ÁREA LIBRE</b>	
		<b>RESTRICCIÓN AL FRENTE</b>	
		<b>CAJONES DE ESTACIONAMIENTO</b>	
		<b>RESTRICCIONES DIC. USO DE SUELO</b>	
<b>FIRMA:</b>			

**RIVERO BORRELL - GUTIERREZ ingenieros ARQUITECTOS**

**DATOS DE LA CONSTRUCCIÓN**

CONCEPTO	A. CONSTRUCCIÓN	OBRA NUEVA	REGULARIZACIÓN	LICENCIA ANTERIOR
SOTANO				
PLANTA BAJA				
1er NIVEL				
MEZZANINE				
2do. NIVEL				
3er NIVEL				
VOLADOS				
ESTACIONAMIENTO				
OTROS				
TOTAL DE M <sup>2</sup>				
BARDEO ML				
ALINEAMIENTO ML				
DEMOLICIÓN				

**ESCALA:** 1:25

**COTAS:** METROS

**CLAVE:** HS-03

Este plano sustituye a los anteriores.

**REVISIÓN - 00 02 mayo del 2018**

**SELLO**

**SELLO**

PLANO APTO PARA CONSTRUCCIÓN