

CENTRO DE SERVICIO INFONAVIT

CESI / DELEGACIÓN / ACAPULCO

BLVD. DE LAS NACIONES ESQ. CALLE DIAMANTE LOTE 43 Y 29,
MANZANA 40, COL. LA ZANJA, PLAYA DIAMANTE, ACAPULCO, GRO.

PROYECTO EJECUTIVO INSTALACIÓN SANITARIA

PLANOS: DRENAJE SANITARIO
ISOMETRICO GENERAL

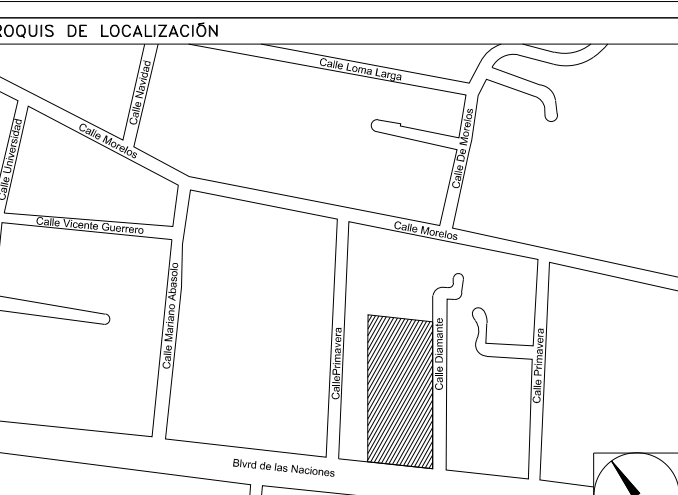

NÚMERO DEL PLANO:
A-E-PL-HS-004 D

UBICACIÓN DEL ARCHIVO:

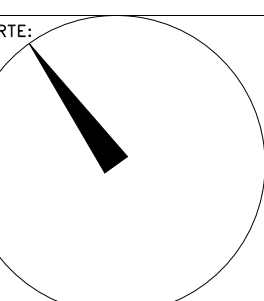

NOTAS

- LA UBICACIÓN DEL COLECTOR MARGINAL SE TENDRA QUE CONFIRMAR DE ACUERDO A LA FACTIBILIDAD.
- TODAS LAS INSTALACIONES DE DRENAJE DE AGUAS NEGRAS, DEBERAN SOMETERSE A UNA PRUEBA HIDROSTÁTICA DE 10 m.c.a. (1 kg/cm²) DURANTE UN TIEMPO MÍNIMO DE 2 HORAS, ADEMÁS DE QUE DICHA PRUEBA SE REALIZARA POR SECCIONES Y ANTES DE TERMINARSE MUROS Y PISOS, PERO ASEGURANDO LA CORRECTA UNIÓN DE TODAS LAS CONEXIONES DE ACUERDO A LA NORMA: NOM-001-CONAGUA-2009.
- LAS PUNTAS DE LA TUBERÍA INSTALADA DEBERÁN SER TAPADAS PROVISIONALMENTE, PARA EVITAR LA ENTRADA DE BASURA.
- ANTES DE COLOCAR LOS ELEMENTOS ESTRUCTURALES DE CONCRETO: MUROS, TRABES Y LOSAS, DEBERÁ DE PREVENIRSE LA PREPARACIÓN PARA PASOS DE TUBERÍA DEJANDO UNA CAMISA DE TUBERÍA DE PVC, DE UN DIÁMETRO MAYOR AL DIÁMETRO DEL PROYECTO, DEBIENDOSE RESPETAR DIÁMETROS, POSICIÓN EN PLANTA Y ELEVACIÓN.
- CUALQUIER INTERFERENCIA QUE SE TENGA CON LA INSTALACIÓN PROYECTADA, CON LAS OTRAS INSTALACIONES DEBERÁ DE RESOLVERSE CON LA COORDINACIÓN Y APROBACIÓN DE LA SUPERVISIÓN PARA SU CORRECTA Y ADECUADA COLOCACIÓN POR PARTE DEL CONTRATISTA.

SIMBOLOGIA

- ◻ CODO 90°
- ◻ CODO 45°
- ⊕ YEE REDUCCIÓN
- ⊙ COLADERA
- DIRECCIÓN DE FLUJO
- TUBERÍA DE VENTILACIÓN
- ⊠ REGISTRO
- ◻ CODO 90° SALIDA LAT.
- ⊕ YEE SENCILLA
- ⊕ TAPON REGISTRO
- ⊠ TUBERÍA
- LINEA DE CENTRO
- ⊠ TAPA REGISTRO
- ⊕ POZO DE VISITA

NOMENCLATURA

- B.A.N. - BAJANTE DE AGUAS NEGRAS
 - T.R. - TAPON REGISTRO
 - ∅ - DIÁMETRO
 - - SUBE TUBERÍA DE VENTILACIÓN
 - T.V.A. - TUBERÍA DE VENTILACIÓN A AZOTEA
 - XXXX-XXXX - DIÁMETRO EN MILIMETROS.
 - - PENDIENTE EN MILESIMAS.
 - - LONGITUD EN METROS.
 - XXXXX - DIÁMETRO EN MILIMETROS.
 - - LONGITUD EN METROS.
- EQUIVALENCIAS (PENDIENTES)
- 5 - 0.5%
 - 10 - 1.0%
 - 20 - 2.0%

USO ESPECÍFICO DEL PREDIO:

TIPO DE TRÁMITE:

DATOS DEL PROPIETARIO

NOMBRE: _____ No.: _____
 CALLE: _____
 COLONIA: _____
 DELEGACIÓN: _____
 TELÉFONO: _____
 FIRMA: _____

DATOS DEL D.R.O

NOMBRE: _____
 CÉDULA PROFESIONAL: _____
 DIRECCIÓN: _____
 DELEGACIÓN: _____
 TELÉFONO: _____
 FIRMA: _____

CALCULISTA MECÁNICO

NOMBRE: GERARDO MIGUEL JURADO DOMÍNGUEZ
 CÉDULA PROFESIONAL: 6149259
 DIRECCIÓN: Río Amazonas 30, Piso 1, Col. Cuauhtémoc.
 DELEGACIÓN: Cuauhtémoc, Ciudad de México
 TELÉFONO MÓVIL: (044) 55-39-28-20-91
 FIRMA: _____

DATOS DEL PREDIO

CLAVE CATASTRAL: _____
 ÁREA: _____ M2
 LOTE: _____ FONDO: _____ m
 DIRECCIÓN: _____
 ENTRE LA CALLE: _____
 Y LA CALLE: _____
 COLONIA: _____
 DELEGACIÓN: _____
 DICTAMEN DE USO DE SUELO
 No. DE FOLIO: _____ FECHA: _____

USO

- HABITACIONAL
- UNIFAMILIAR
- PLURIFAMILIAR (CONDOMINIO)
- COMERCIAL
- SERVICIOS
- INDUSTRIAL

NORMATIVIDAD

CONCEPTO	NORMA	PROYECTO	DF.
ALTURA MÁXIMA PERMITIDA			
COEFICIENTE DE OCUPACIÓN DEL SUELO			
COEFICIENTE DE UTILIZACIÓN DEL SUELO			
COEFICIENTE DE ABSORCIÓN DEL SUELO			
PORCENTAJE DEL ÁREA LIBRE			
RESTRICCIÓN AL FRENTE			
CAJONES DE ESTACIONAMIENTO			
RESTRICCIONES DIC. USO DE SUELO			

FIRMA: _____

RIVERO BORRELL - GUTIERREZ **ingenor** ARQUITECTOS

DATOS DE LA CONSTRUCCIÓN

CONCEPTO	A. CONSTRUIDA	OBRA NUEVA	REGULARIZACIÓN	LICENCIA ANTERIOR:	
				No. LIC.	FECHA
SOTANO					
PLANTA BAJA					
1er NIVEL					
MEZZANINE					
2do. NIVEL					
3er NIVEL					
VOLADOS					
ESTACIONAMIENTO					
OTROS					
TOTAL DE M ²					
BARDEO ML					
ALINEAMIENTO ML					
DEMOLICIÓN					

ESCALA:

S/ESC

COTAS:

METROS

CLAVE:

HS-04

D

SELLO

Este plano sustituye a los anteriores.
REVISIÓN - 00 02 mayo del 2018

PLANO APTO PARA CONSTRUCCIÓN

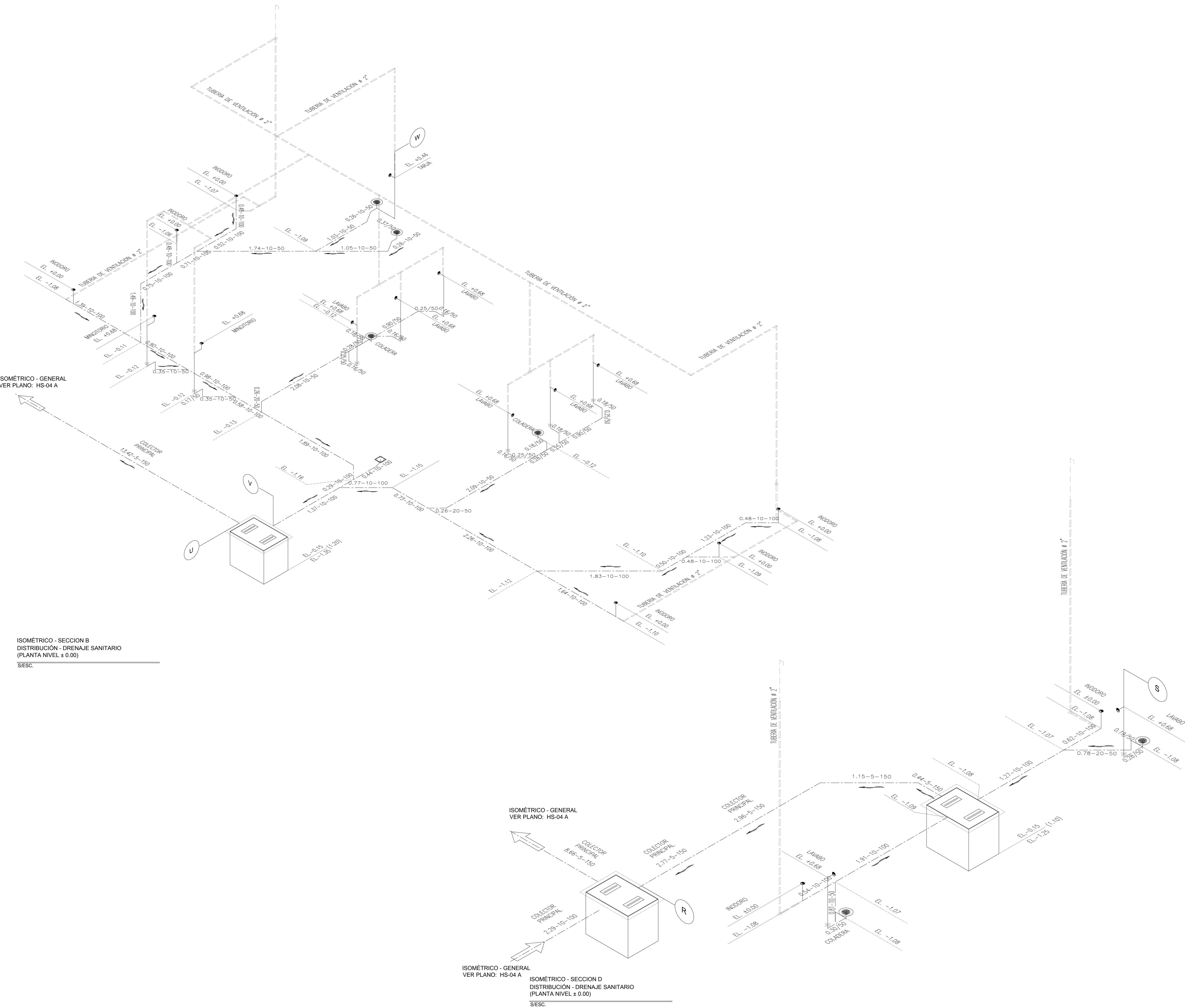

ISOMÉTRICO - GENERAL
VER PLANO: HS-04 A

ISOMÉTRICO - SECCION B
DISTRIBUCIÓN - DRENAJE SANITARIO
(PLANTA NIVEL ± 0.00)
S/ESC.

ISOMÉTRICO - GENERAL
VER PLANO: HS-04 A

ISOMÉTRICO - SECCION D
DISTRIBUCIÓN - DRENAJE SANITARIO
(PLANTA NIVEL ± 0.00)
S/ESC.