

PLANTA ARQUITECTÓNICA
CESI NIVEL ±0.000

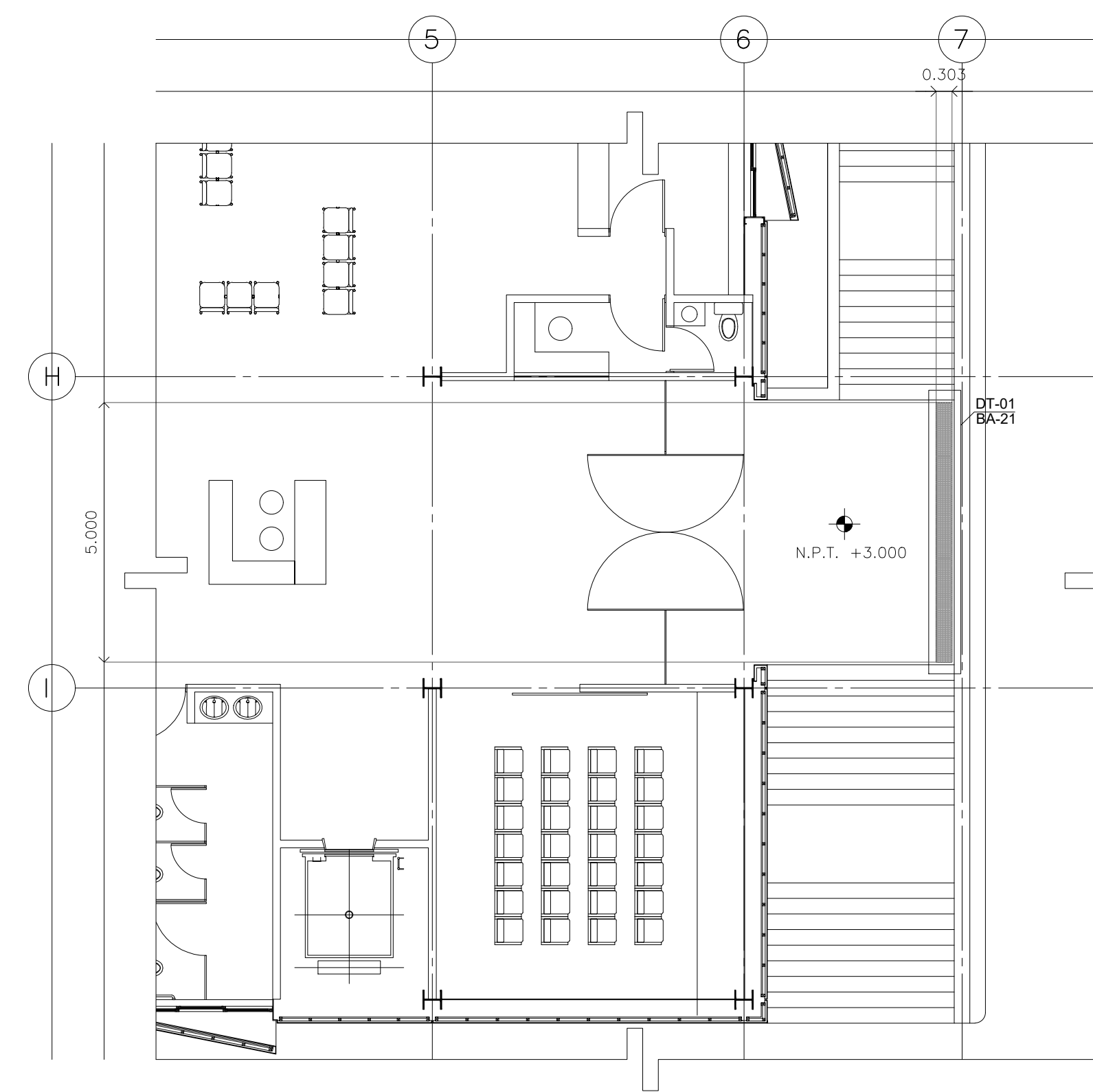

PLANTA ARQUITECTÓNICA
DELEGACIÓN NIVEL +3.000

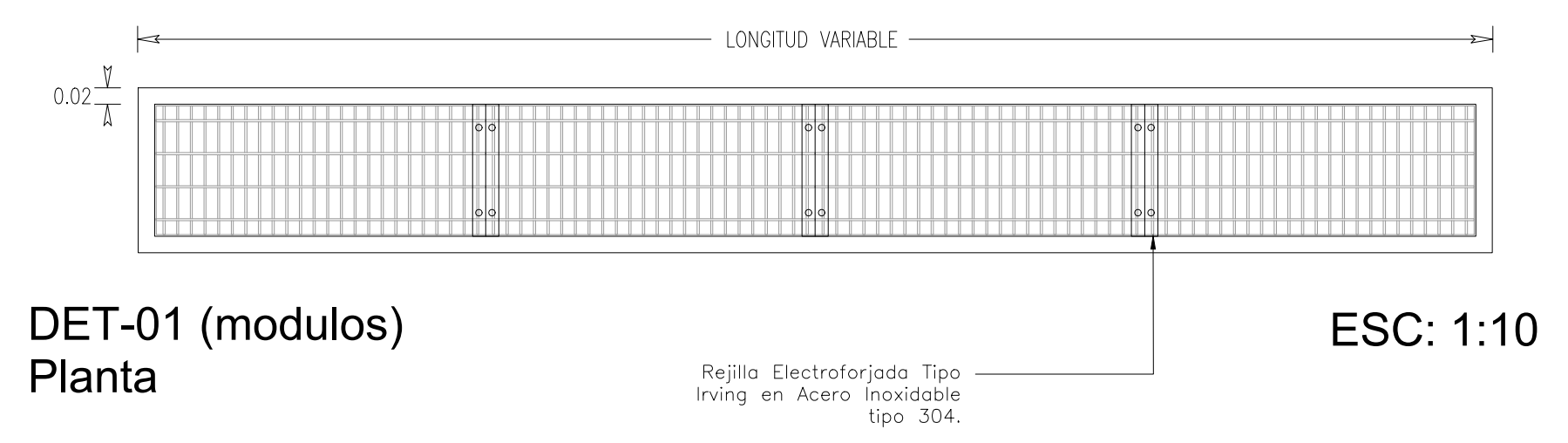

DET-01 (modulos)
Planta

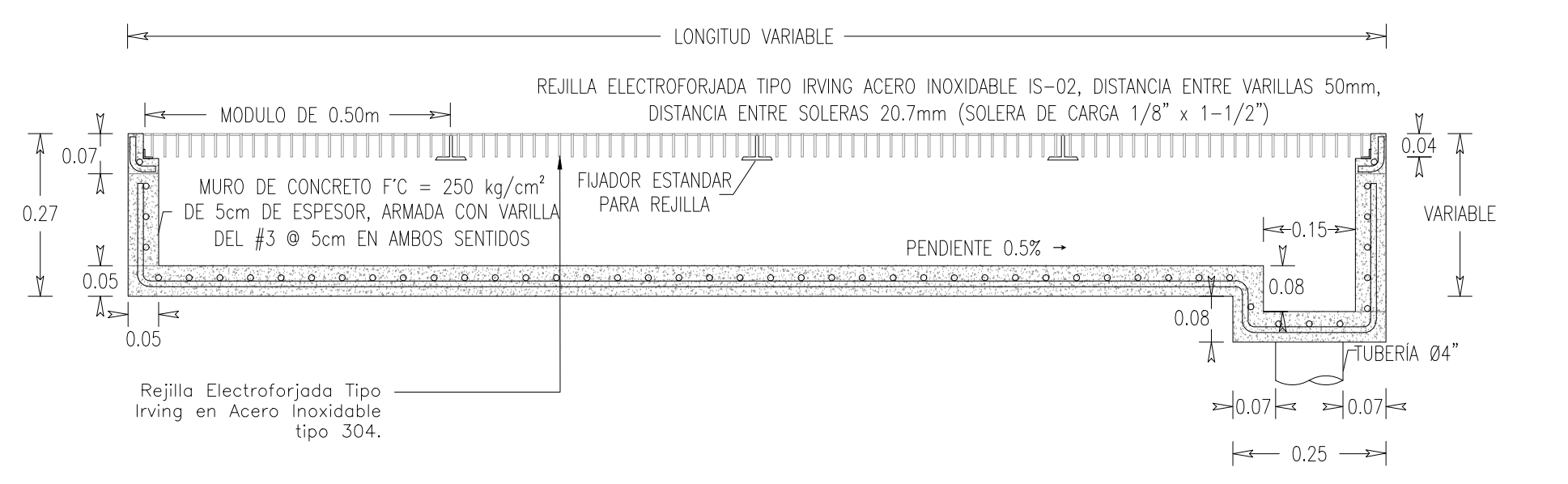

DET-01 (modulos)
Alzado / Sección

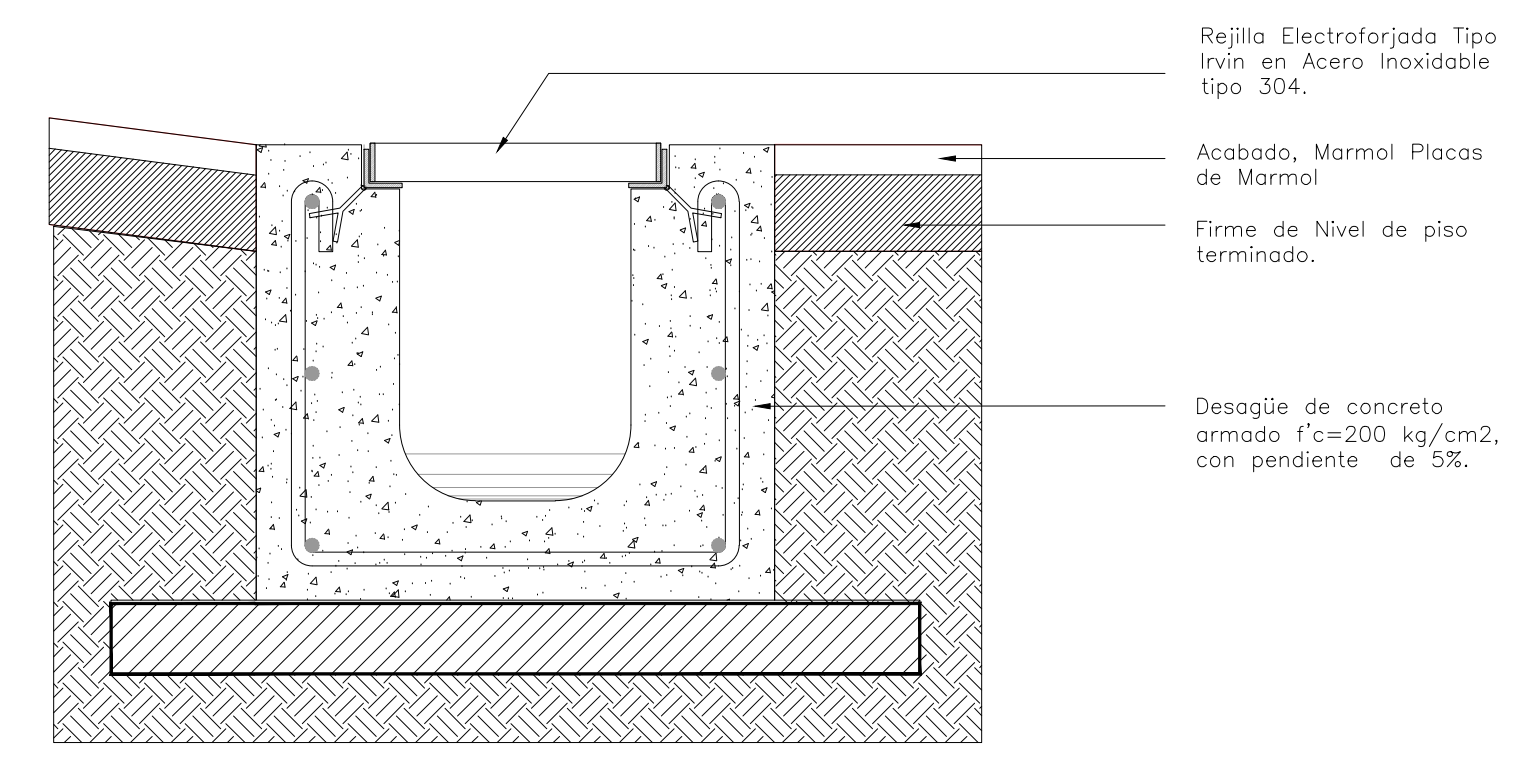

DET-03
Sección

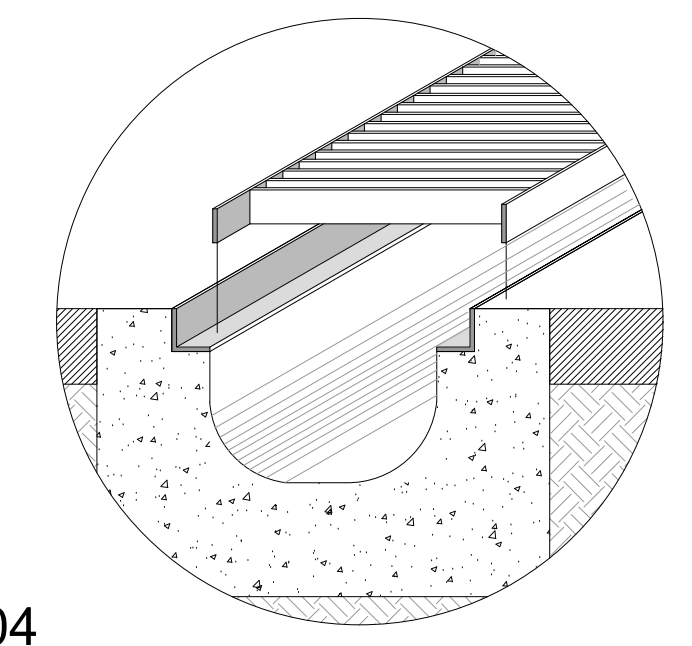

DET-04
Isométrico

DETALLE REJILLA PLUVIAL EN ACERO INOXIDABLE
PARA ACCESOS Y PLAZAS PRINCIPALES

CENTRO DE SERVICIO INFONAVIT
CESI / DELEGACIÓN / ACAPULCO
BLVD. DE LAS NACIONES ESQ. CALLE DIAMANTE LOTE 43 Y 29,
MANZANA 40, COL. LA ZANJA, PLAYA DIAMANTE, ACAPULCO, GRO.

NOTAS GENERALES

PROYECTO EJECUTIVO

PLANOS:

BOLETINES

CROQUIS DE LOCALIZACIÓN

NÚMERO DEL PLANO:

UBICACIÓN DEL ARCHIVO:

INFONAVIT

BOLETÍN ARQUITECTÓNICO

DATOS DEL PROPIETARIO

NOMBRE: No.:

CALLE: No.:

COLONIA: No.:

DELEGACIÓN: No.:

TELÉFONO: No.:

FIRMA: No.:

DATOS DEL D.R.O

NOMBRE: No.:

CEDULA PROFESIONAL: No.:

DIRECCIÓN: No.:

DELEGACIÓN: No.:

TELÉFONO: No.:

FIRMA: No.:

CORRESPBLE. INGENIERÍAS

NOMBRE: No.:

CEDULA PROFESIONAL: No.:

DIRECCIÓN: No.:

DELEGACIÓN: No.:

TELÉFONO: No.:

FIRMA: No.:

DATOS DEL PREDIO

CLAVE CATASTRAL: No.:

ÁREA: M².

LOTE: No.:

MEDIDA DEL FRENTE: m

FONDO: m

DIRECCIÓN: No OFICIAL: No.:

CALLE: No.:

ENTRE LA CALLE: No.:

Y LA CALLE: No.:

COLONIA: No.:

DELEGACIÓN: No.:

DICTAMEN DE USO DE SUELO: No.:

No. DE FOLIO: No.:

FECHA: No.:

USO

HABITACIONAL

UNIFAMILIAR

PLURIFAMILIAR (CONDOMINIO)

COMERCIAL

SERVICIOS

INDUSTRIAL

NORMATIVIDAD

CONCEPTO	NORMA	PROYECTO	DF.
ALTURA MÁXIMA PERMITIDA			
COEFICIENTE DE OCUPACIÓN DEL SUELO			
COEFICIENTE DE UTILIZACIÓN DEL SUELO			
COEFICIENTE DE ABSORCIÓN DEL SUELO			
PORCENTAJE DEL ÁREA LIBRE			
RESTRICCIÓN AL FRENTE			
CAJONES DE ESTACIONAMIENTO			
RESTRICCIONES DIC. USO DE SUELO			

RIVERO BORRELL - GUTIERREZ
ARQUITECTOS

FECHA:

2018_05_10

ESCALA:

VARIAS

COTAS:

METROS

CLAVE:

BA-01

NOTA:

Se anexa Boletín como información complementaria a Proyecto Ejecutivo

Se muestra detalle de Rejilla Pluvial en acero inoxidable para accesos y plazas principales.

01