

NOTAS GENERALES

PROYECTO EJECUTIVO

PLANOS: **BOLETINES**

CROQUIS DE LOCALIZACIÓN

NÚMERO DEL PLANO: **NORTE**

UBICACIÓN DEL ARCHIVO:

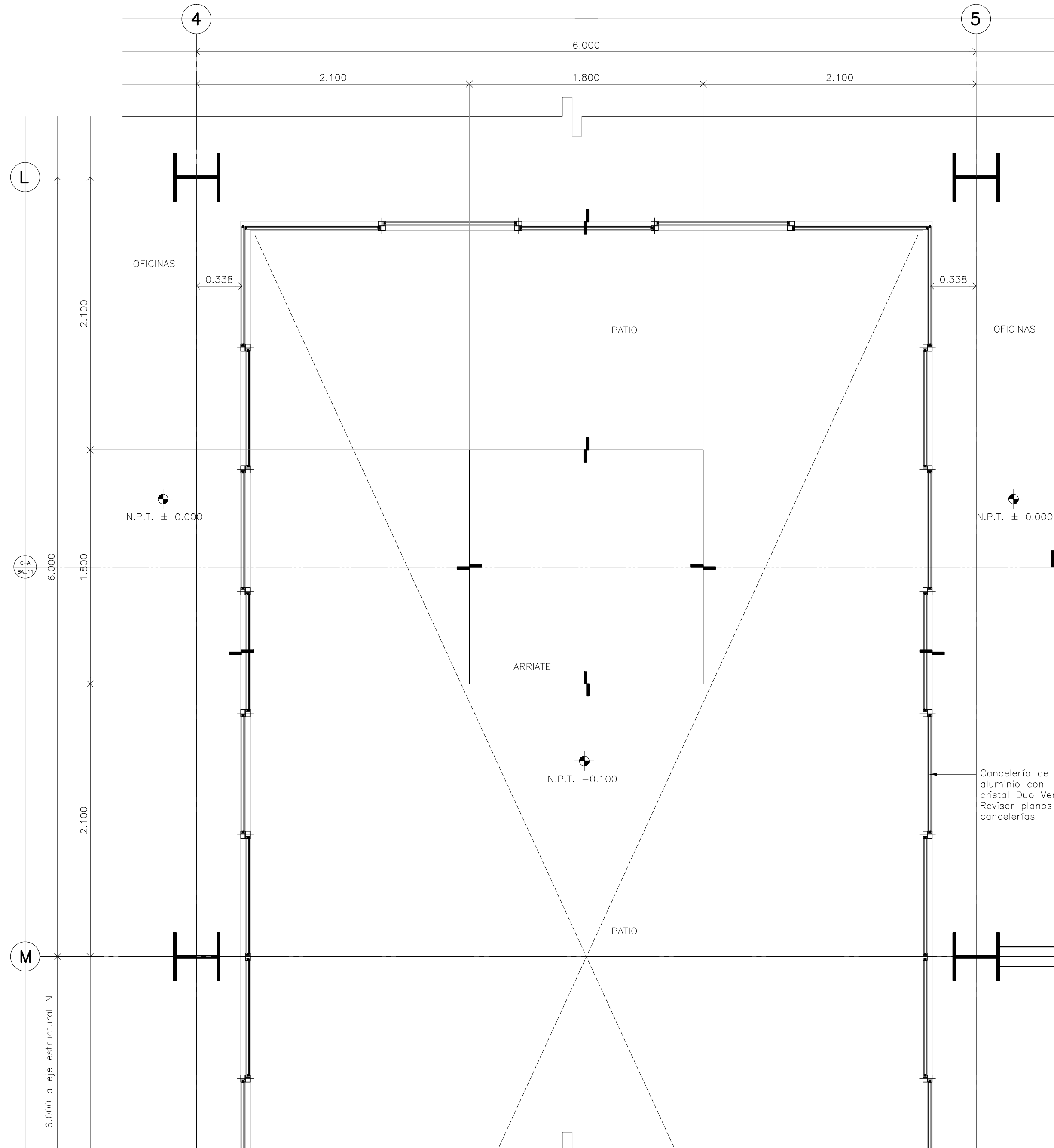

Detalle de Arriate Planta baja **Escala 1:25**

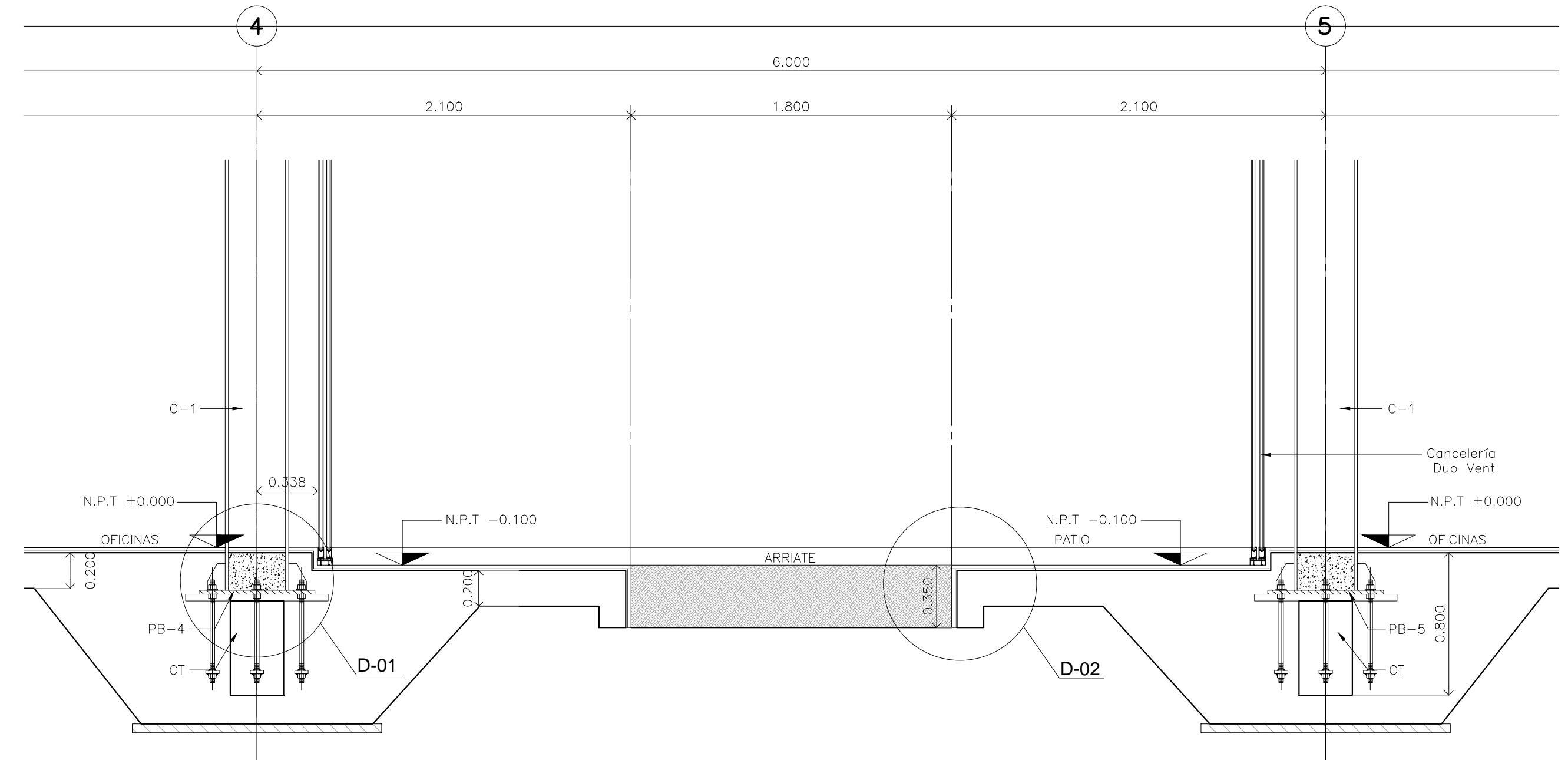

Detalle de Arriate Corte A **Escala 1:25**

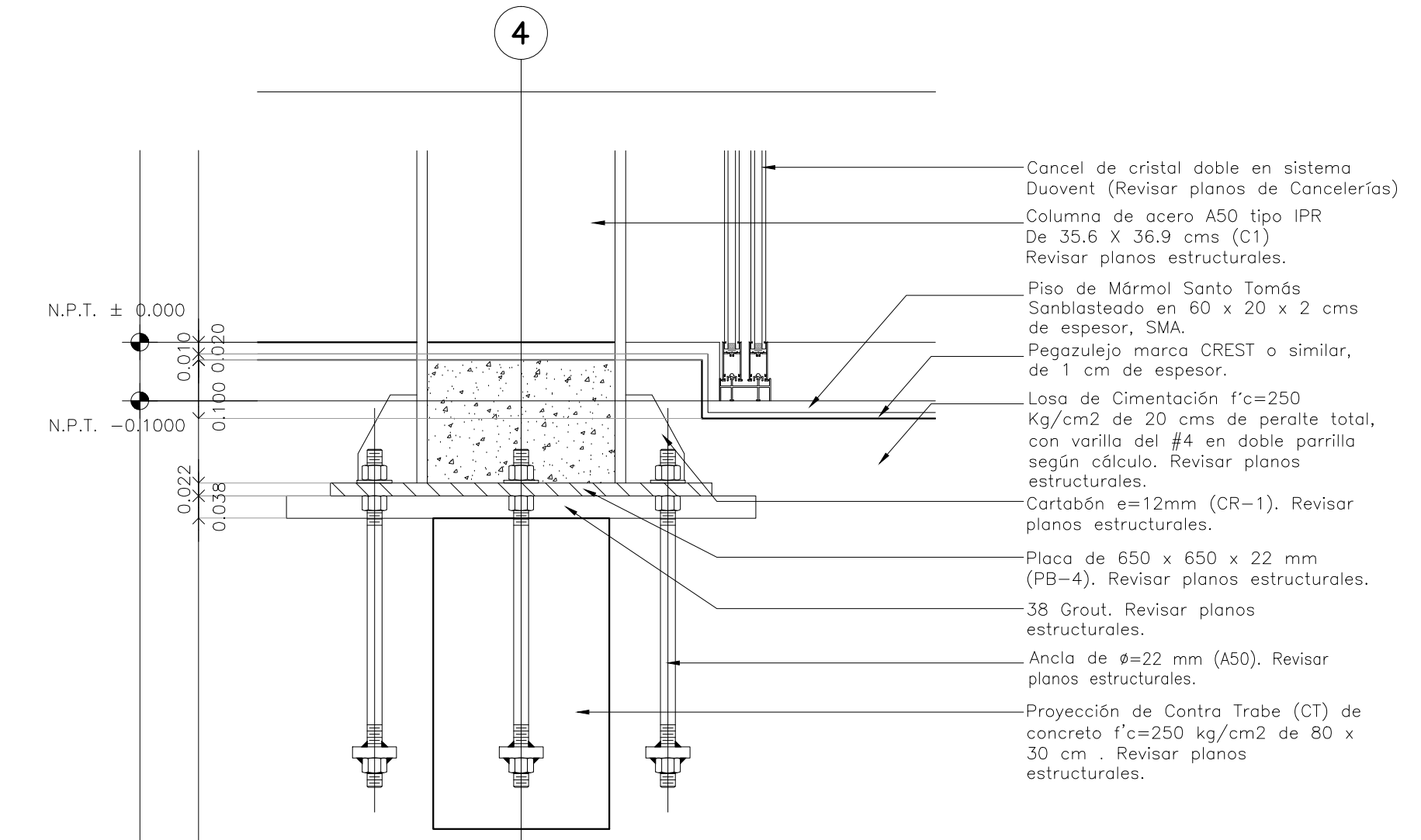

D-01 **Escala 1:10**

- Cancel de cristal doble en sistema Duovent (Revisar planos de Cancelerías)
- Columna de acero A50 tipo IFR De 35,6 X 36,9 cms (C1) Revisar planos estructurales.
- Piso de Mármol Santo Tomás Sanblasteado en 60 x 20 x 2 cms de espesor, SMA.
- Pegazutejo marca CREST o similar, de 1 cm de espesor.
- Losa de Cimentación f'c=250 Kg/cm2 de 20 cms de peralte total, con varilla del #4 en doble parrilla según cóculo. Revisar planos estructurales.
- Cortabón e=12mm (CR-1). Revisar planos estructurales.
- Placa de 650 x 650 x 22 mm (PB-4). Revisar planos estructurales.
- S8 Grout. Revisar planos estructurales.
- Ancla de ø=22 mm (A50). Revisar planos estructurales.
- Proyección de Contra Trabe (CT) de concreto f'c=250 kg/cm2 de 80 x 30 cm - Revisar planos estructurales.

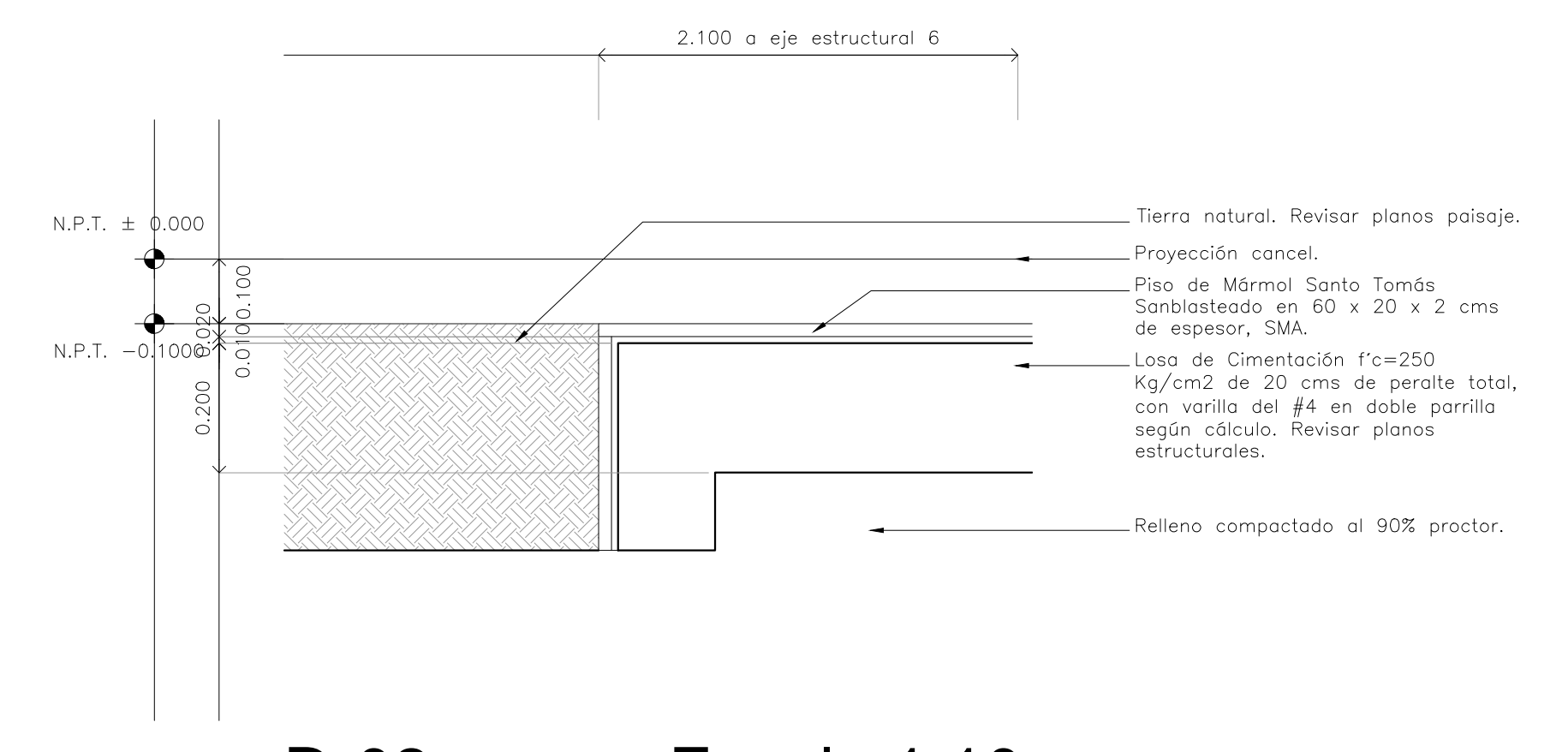

D-02 **Escala 1:10**

- Tierra natural. Revisar planos paisaje.
- Proyección cancel.
- Piso de Mármol Santo Tomás Sanblasteado en 60 x 20 x 2 cms de espesor, SMA.
- Losa de Cimentación f'c=250 Kg/cm2 de 20 cms de peralte total, con varilla del #4 en doble parrilla según cóculo. Revisar planos estructurales.
- Relleno compactado al 90% proctor.

BOLETÍN ARQUITECTÓNICO

DATOS DEL PROPIETARIO		DATOS DEL PREDIO		USO
NOMBRE:	No.:	CLAVE CATASTRAL:	M2.	HABITACIONAL <input type="checkbox"/>
CALLE:		ÁREA:		UNIFAMILIAR <input type="checkbox"/>
COLONIA:		LOTE:		PLURIFAMILIAR (CONDOMINIO) <input type="checkbox"/>
DELEGACIÓN:		MEDIDA DEL FRENTE:	FONDO: m	COMERCIAL <input type="checkbox"/>
TELÉFONO:		DIRECCIÓN:	No OFICIAL:	SERVICIOS <input type="checkbox"/>
FIRMA:		ENTRE LA CALLE:		INDUSTRIAL <input type="checkbox"/>
DATOS DEL D.R.O		DICTAMEN DE USO DE SUELO		
NOMBRE:		No. DE FOLIO:	FECHA:	
CÉDULA PROFESIONAL:		NORMATIVIDAD		
DIRECCIÓN:		CONCEPTO		
TELÉFONO:		ALTIMETRIA PERMITIDA	NORMA	PROYECTO
FIRMA:		COEFICIENTE DE OCUPACIÓN DEL SUELO		DP.
CORRESPBLE. INGENIERÍAS		COEFICIENTE DE UTILIZACIÓN DEL SUELO		
NOMBRE:		COEFICIENTE DE ABSORCIÓN DEL SUELO		
CÉDULA PROFESIONAL:		RESTRICCIÓN AL FRENTE		
DIRECCIÓN:		CAJONES DE ESTACIONAMIENTO		
TELÉFONO:		RESTRICCIONES DIC. USO DE SUELO		
FIRMA:				

RIVERO BORRELL - GUTIERREZ
ARQUITECTOS

FECHA: **2018_06_05**

ESCALA: **VARIAS**

COTAS: **METROS**

CLAVE: **BA-06**

NOTA:

Se anexa Boletín como información complementaria a Proyecto Ejecutivo

Se muestra detalle de arriate en planta baja.

Este Boletín sustituye al plano A_30.

BOLETÍN ARQ 06