

PROYECTO EJECUTIVO

BOLETINES

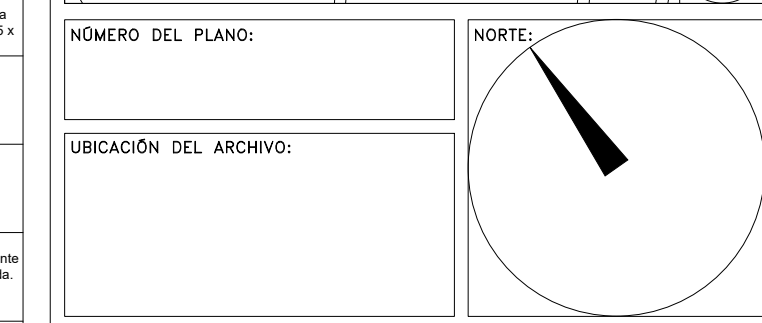

| CLAVE | IMAGEN | CONCEPTO |
|--------|--------|--|
| BAR-01 | | MOD. B-4814 MCA. ROBRICK Barra de apoyo para los paneles de acero inoxidable con acabado satinado para baños, duchas y compartimientos del baño. Injeción a presión, medidas 915 x 1370 mm. ancho y largo. |
| BA-01 | | MOD. B-2801 MCA. ROBRICK Fuerza en base para instalar a piso, fabricada en acero inoxidable con acabado satinado, escudo protector de vidrio, goma de goma, ganchos para mantenimiento manual, con una capacidad de 70.3 litros, dimensiones: 308 x 306 x 762 mm (ancho, alto y profundidad). |
| CH-01 | | MOD. 24 MCA. HELVEX Cabezal para piso de una boca con rejilla redonda. Diseño de agua 35 Litros. Incluye correa con rejilla ajustable y resaca, adaptador y plato de agua drenaje. |
| DP-01 | | MOD. B-2801 MCA. ROBRICK Dispositivo de apoyo superior para roles plegable montado en superficie, fabricado en acero inoxidable con acabado satinado, equipado con correa de ajuste, con capacidad de 70.3 litros, dimensiones: 308 x 306 x 762 mm (ancho, alto y profundidad). |
| DT-01 | | MOD. B-2801 MCA. ROBRICK Dispositivo de bañetas de papel para montar en la pared, fabricado en acero inoxidable con acabado satinado, con capacidad de 70.3 litros, dimensiones: 308 x 306 x 762 mm (ancho, alto y profundidad). |
| FA-01 | | MOD. CV 91 157 MCA. VALMEX Contenedor para pañales. Grupo de acero inoxidable, tubo de acero inoxidable, diseño cuadrado. |
| FRE-01 | | MOD. C-211 MCA. ES TECNICA Fregadero de acero inoxidable, diseño moderno. Incluye: 1) Escudo protector de 144 x 54 cm con tira de 45 x 37 cm y 41 x 37 cm, profundidad de 60 mm. |
| GAN-01 | | MOD. 160 MCA. HELVEX Gancho 600x línea clásica. Acabado cromo. |
| JAB-01 | | MOD. B-4814 MCA. ROBRICK Dispositivo de apoyo superior para roles plegable montado en superficie con acabado satinado, dispone papeles higiénicos y en todos los casos el contenedor para pañales, con capacidad de 70.3 litros, dimensiones: 308 x 306 x 762 mm (ancho, alto y profundidad). |
| LA-01 | | MOD. CL-801 MCA. PROYECTA Cortina con rejilla y rebosadero para lavabo. Acabado cromo. |
| LA-02 | | MOD. TV-416 MCA. HELVEX Cortina para lavabo con rejilla y rebosadero para lavabo. Acabado cromo. |
| LAV-01 | | MOD. LV LUGANO MCA. HELVEX Cortina blanca, estructura de aluminio calidad primera (A), tubo completamente plano y reforzado, calidad uniforme, con rebosadero y ranura larga para pañales. |
| LL-01 | | MOD. TV-121-1 MCA. HELVEX Módulo para fregadero, línea Novus, terminado en cromo. Incluye: 1) Escudo protector de 144 x 54 cm con tira de 45 x 37 cm y 41 x 37 cm, profundidad de 60 mm. Incluye herramienta de instalación. |
| LL-02 | | MOD. B-4814 MCA. ROBRICK Módulo para fregadero, línea Novus, terminado en cromo. Incluye: 1) Escudo protector de 144 x 54 cm con tira de 45 x 37 cm y 41 x 37 cm, profundidad de 60 mm. Incluye herramienta de instalación. |
| MAM-01 | | MOD. 30 ACERO INOXIDABLE MCA. SANLOCK Mampara para baño, estructura de acero inoxidable, con rebosadero y ranura para pañales, con capacidad de 70.3 litros, dimensiones: 308 x 306 x 762 mm (ancho, alto y profundidad). |
| MIN-01 | | MOD. MO NEVEV MCA. HELVEX Mingitorio seco con baño recesivo que está a la salida de mallas de drenaje, con acabado satinado, incluye rejilla para fregadero, la capacidad de 70.3 litros, dimensiones: 308 x 306 x 762 mm (ancho, alto y profundidad). |
| TAR-01 | | MOD. CS-200-8 MCA. ES TECNICA Tapa de acero inoxidable de aluminio, grupo de acero inoxidable con alta resistencia a la corrosión y acabado cromo. |
| WA-01 | | MOD. AT-3 MCA. HELVEX Asiento con tapa de cromo estándar, blanco, acabado brillante, protección antibacteriana. |
| WC-01 | | MOD. DRAXAR MCA. HELVEX WC. Inodoro y trapero línea Classic, grupo ecológico, descarga de 4.8 litros, terminado blanco al alto brillo, producto aborador, recubrimiento antibacteriano. |

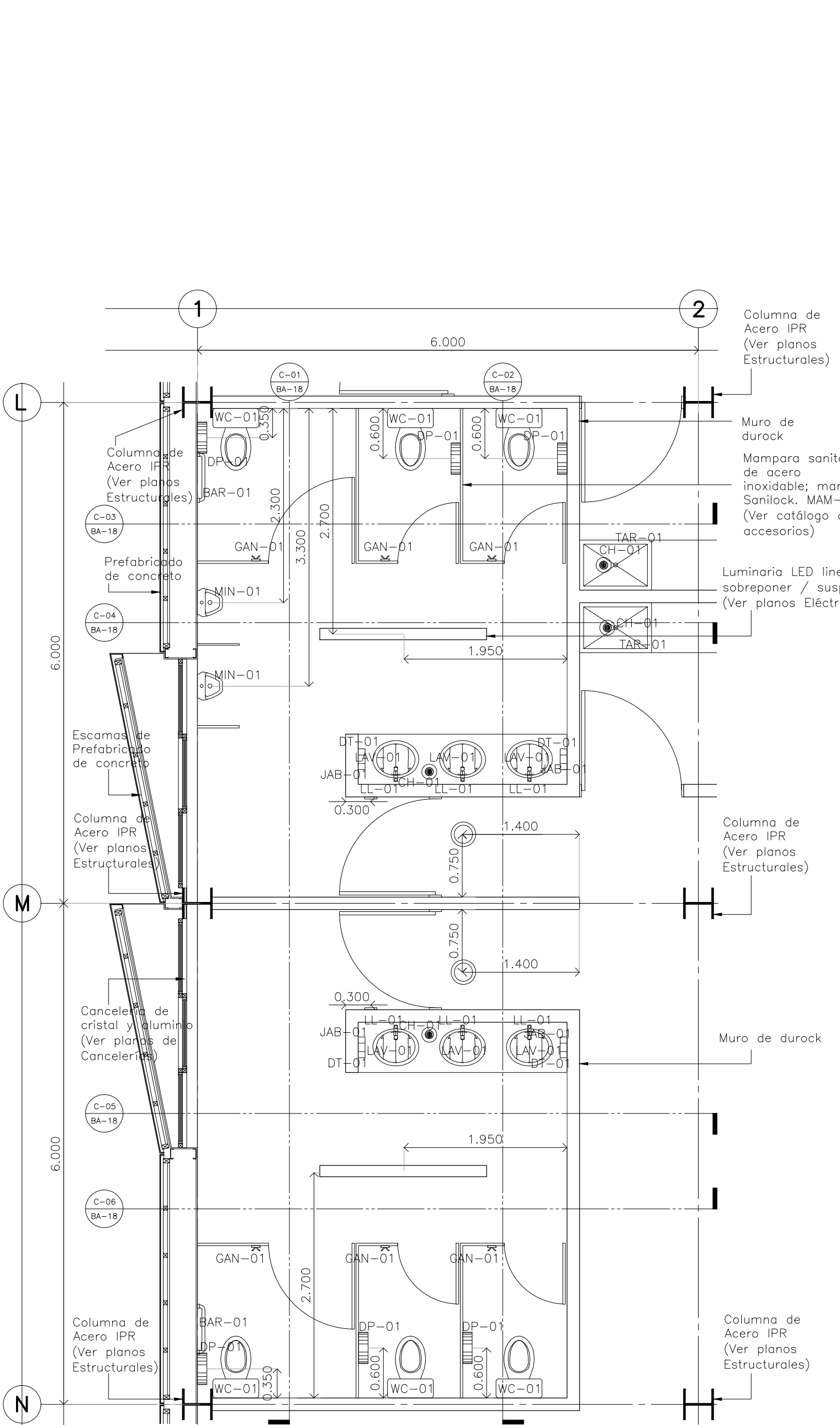

**Detalle 32
Baños empleados / CESI**
Escala: 1:50

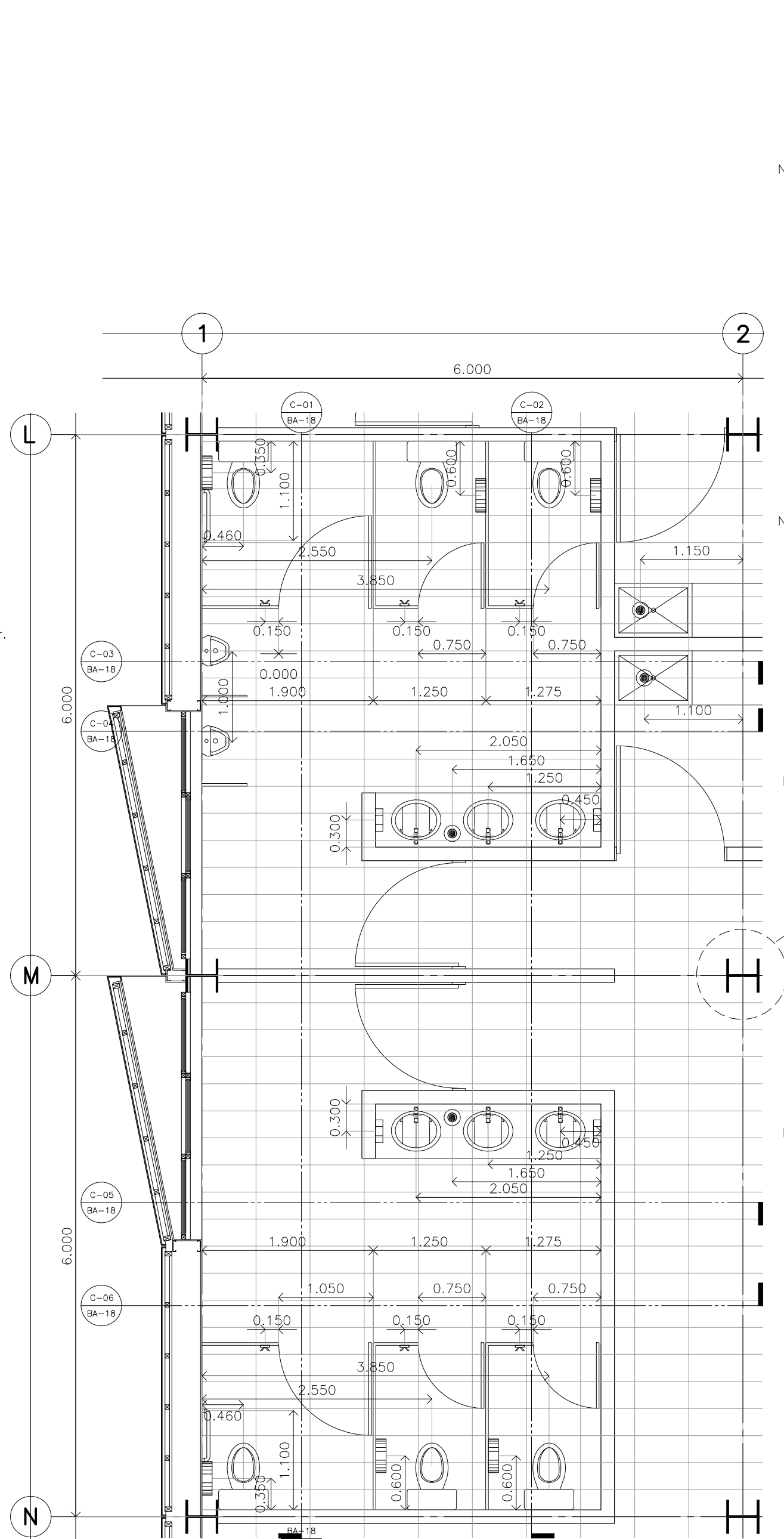

**Detalle 32
Despiece de Pisos
Baños empleados / CESI**
Escala: 1:50

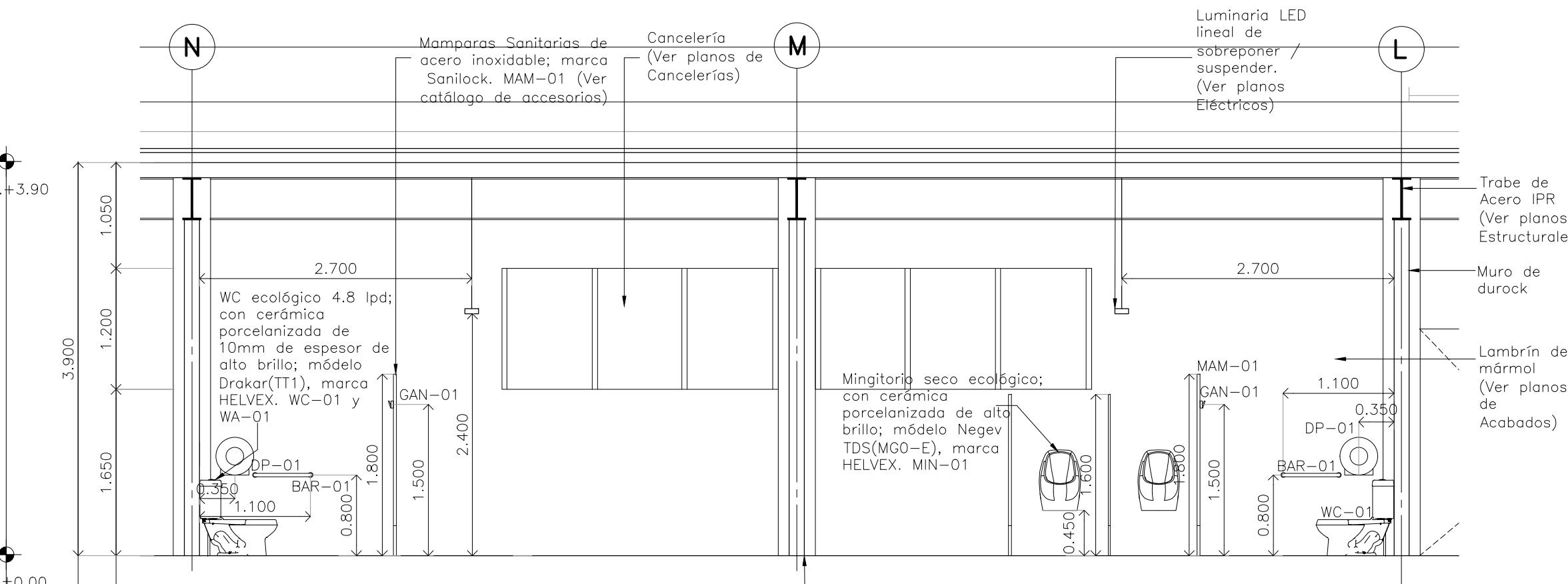

CORTE 01 Detalle 32
Escala: 1:50

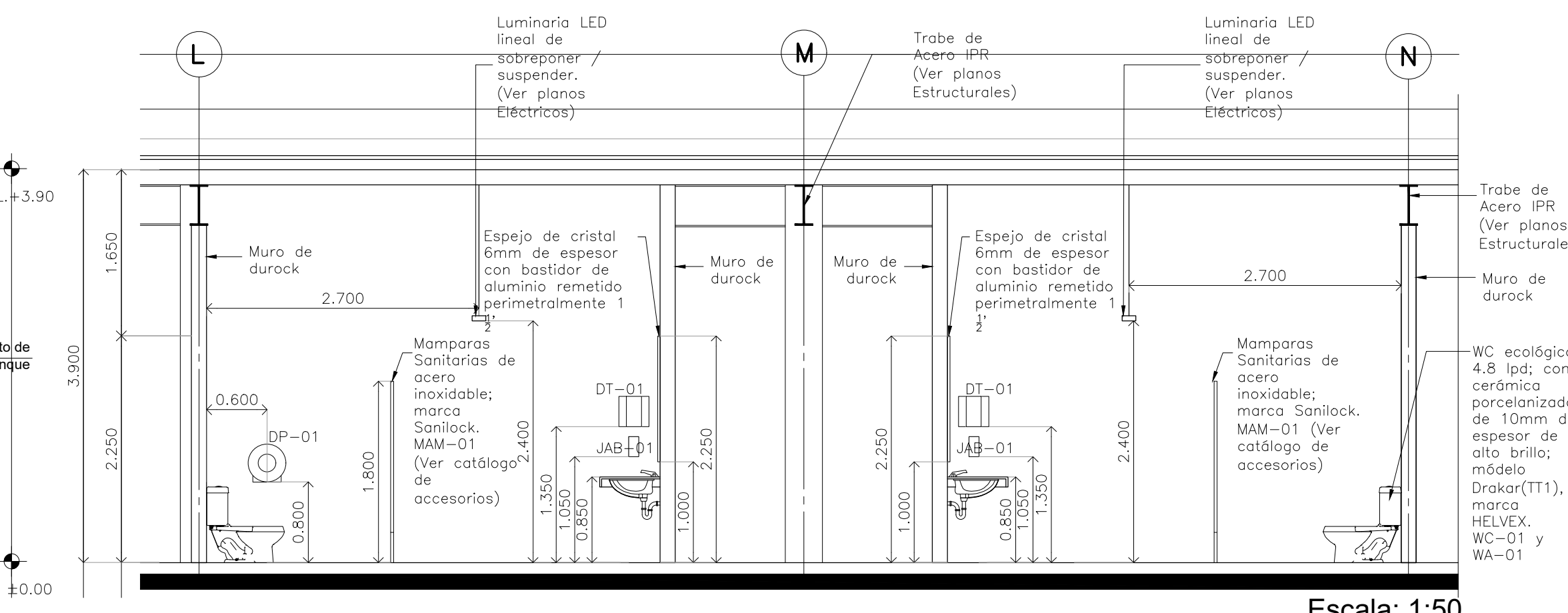

CORTE 02 Detalle 32
Escala: 1:50

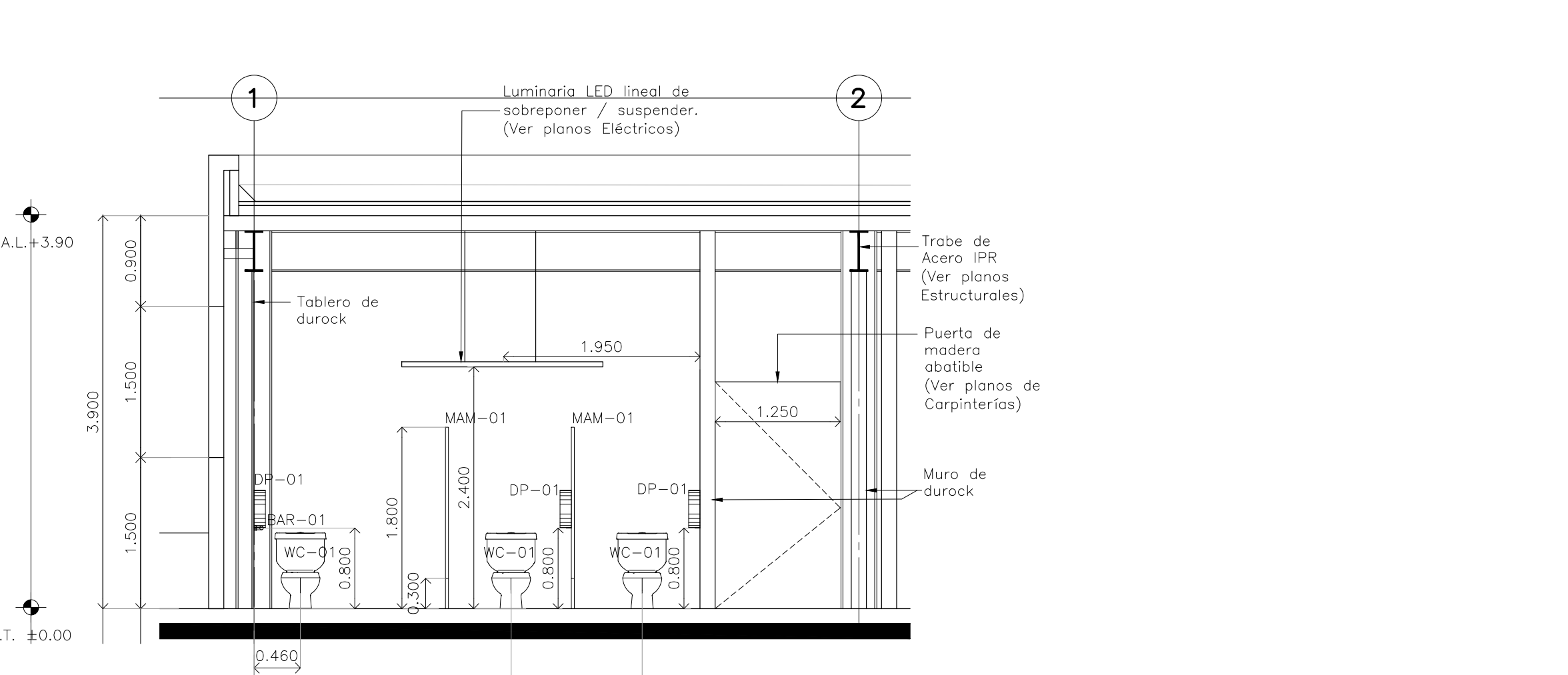

CORTE 03 Detalle 32
Escala: 1:50

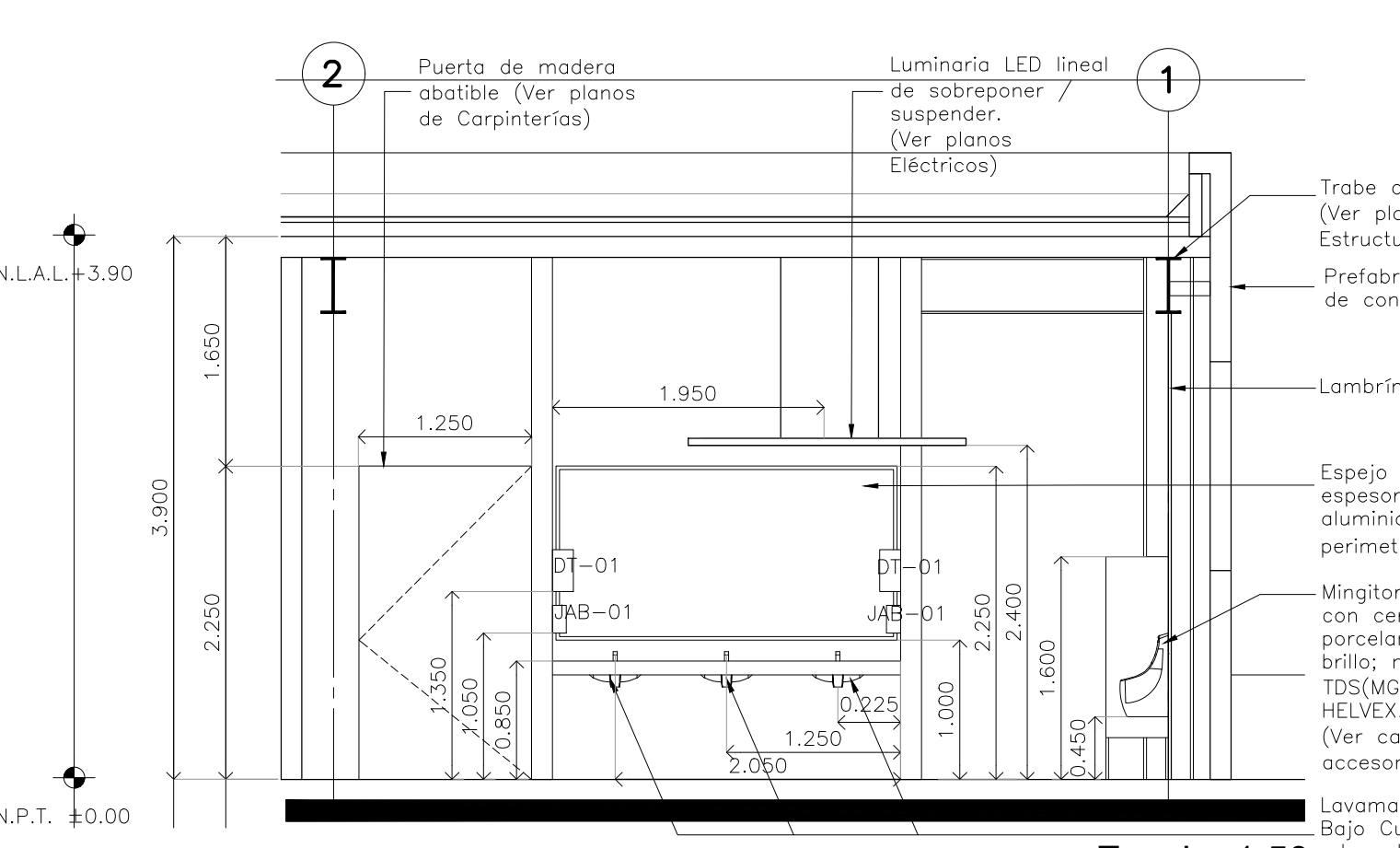

CORTE 04 Detalle 32
Escala: 1:50

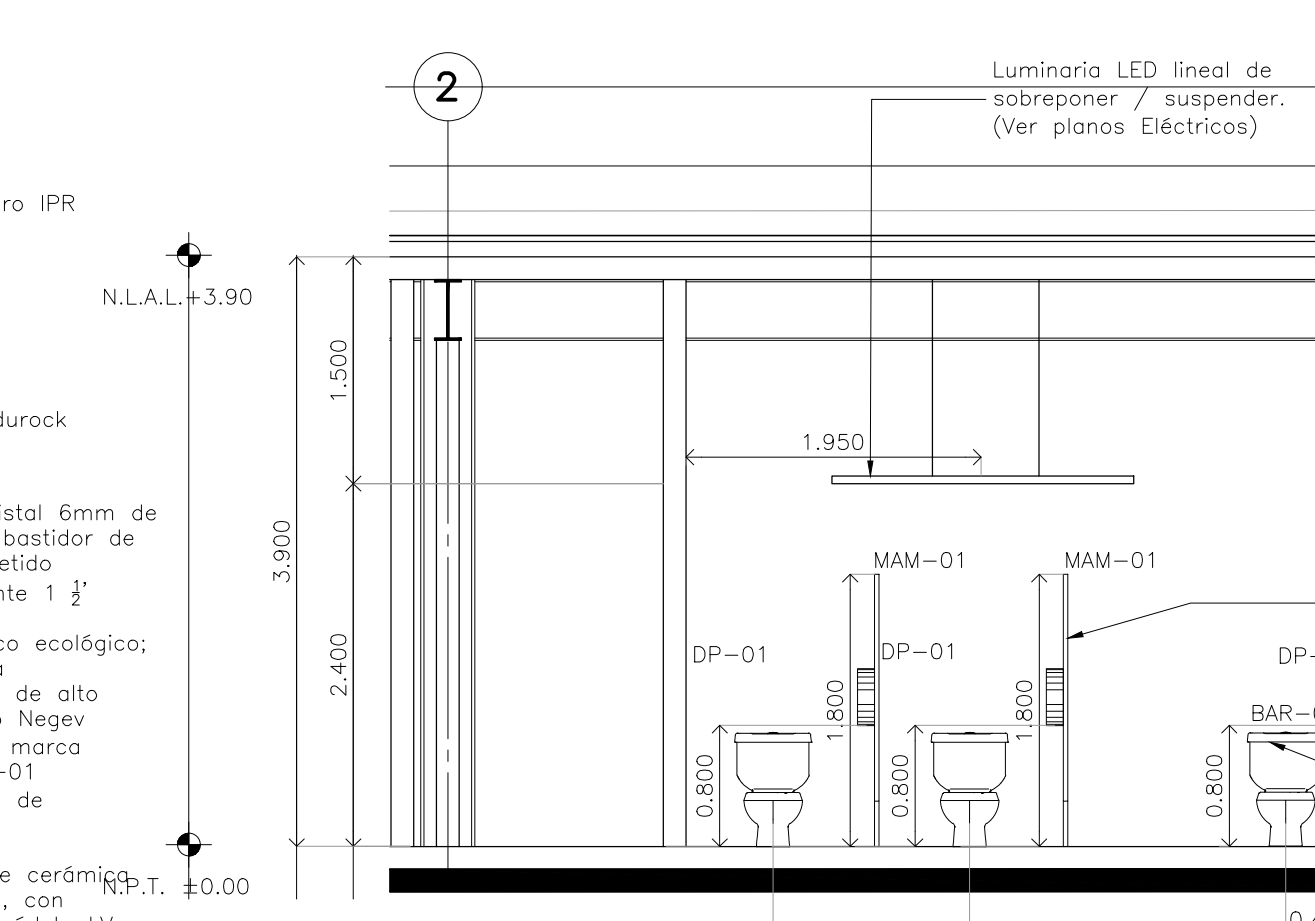

CORTE 05 Detalle 32
Escala: 1:50

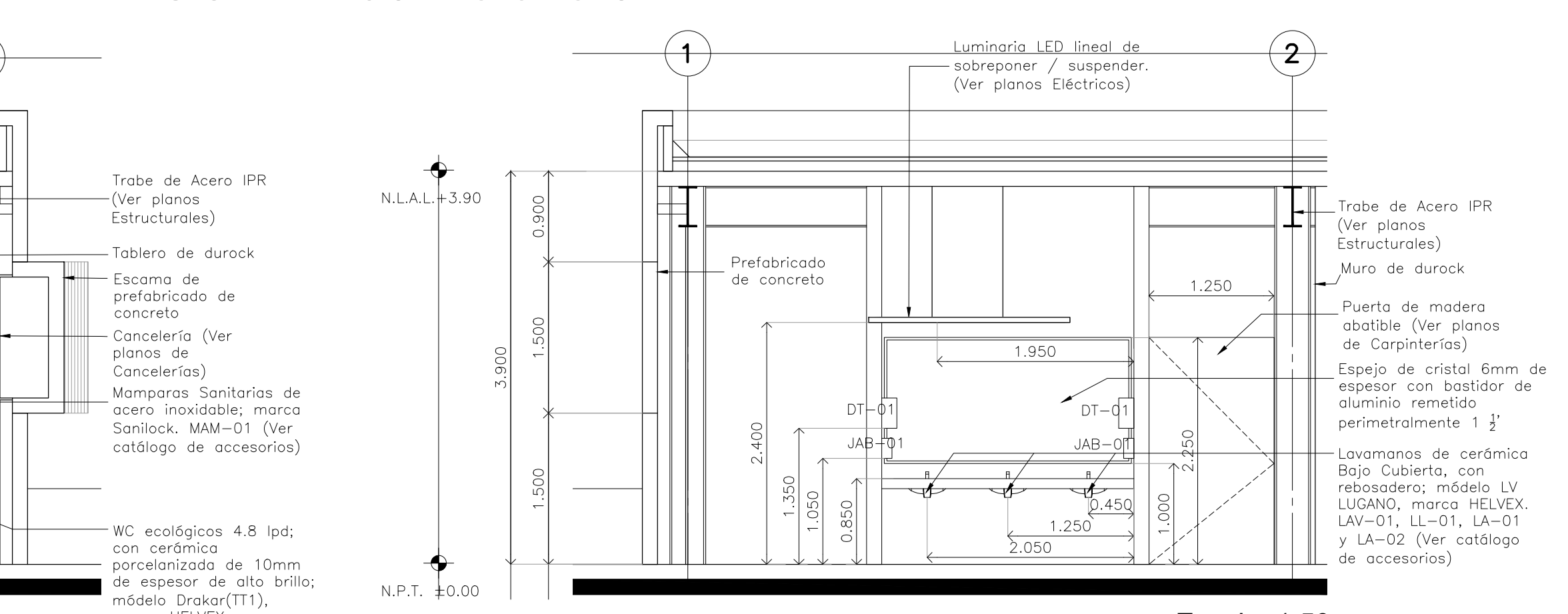

CORTE 06 Detalle 32
Escala: 1:50

BOLETÍN ARQUITECTÓNICO

| DATOS DEL PROPIETARIO | | DATOS DEL PREDIO | | USO |
|------------------------|------|--------------------------------------|--------|---|
| NOMBRE: | No.: | CLAVE CATASTRAL: | MZ. | HABITACIONAL <input type="checkbox"/> |
| CALLE: | | ÁREA: | LOTES: | UNIFAMILIAR <input type="checkbox"/> |
| DELEGACIÓN: | | FONDO: | m | PLURIFAMILIAR (CONDOMINIO) <input type="checkbox"/> |
| TELÉFONO: | | | | COMERCIAL <input type="checkbox"/> |
| FIRMA: | | | | SERVICIOS <input type="checkbox"/> |
| | | | | INDUSTRIAL <input type="checkbox"/> |
| DATOS DEL D.R.O | | NORMATIVIDAD | | |
| NOMBRE: | | CONCEPTO | | |
| CEDULA PROFESIONAL: | | ALTURA MÁXIMA PERMITIDA | NORMA | PROYECTO |
| DELEGACIÓN: | | COEFICIENTE DE OCUPACIÓN DEL SUELO | | |
| TELÉFONO: | | COEFICIENTE DE UTILIZACIÓN DEL SUELO | | |
| FIRMA: | | COEFICIENTE DE ABSORCIÓN DEL SUELO | | |
| | | PORCENTAJE DEL ÁREA LIBRE | | |
| | | RESTRICCIÓN AL FRENTES | | |
| | | CAJONES DE ESTACIONAMIENTO | | |
| | | RESTRICCIÓNES DIC. USO DE SUELO | | |
| FIRMA: | | | | |

**RIVERO BORRELL - GUTIERREZ
ARQUITECTOS**

| | |
|------------|--|
| FECHA: | NOTA: |
| 2018_07_31 | Se anexa Boletín como información complementaria a Proyecto Ejecutivo. |
| | Se muestra actualización de detalle de baño, sustituye al plano DE-20. |
| ESCALA: | |
| 1 : 50 | |
| COTAS: | |
| METROS | |
| CLAVE: | |
| BA-18 | |