

**Detalle 34
Planta Sanitarios / Delegación**
Escala: 1:50

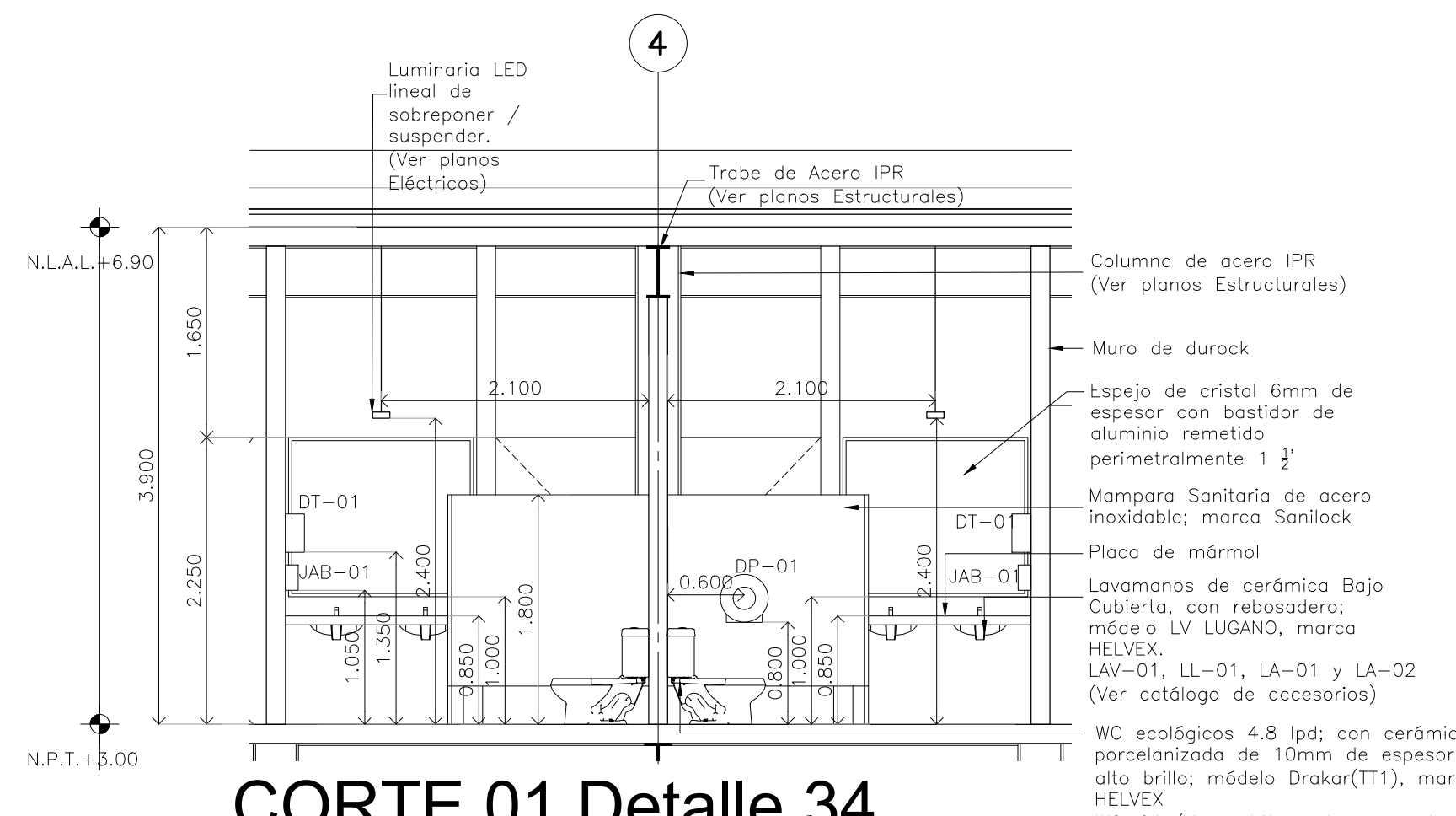

CORTE 01 Detalle 34
Escala: 1:50

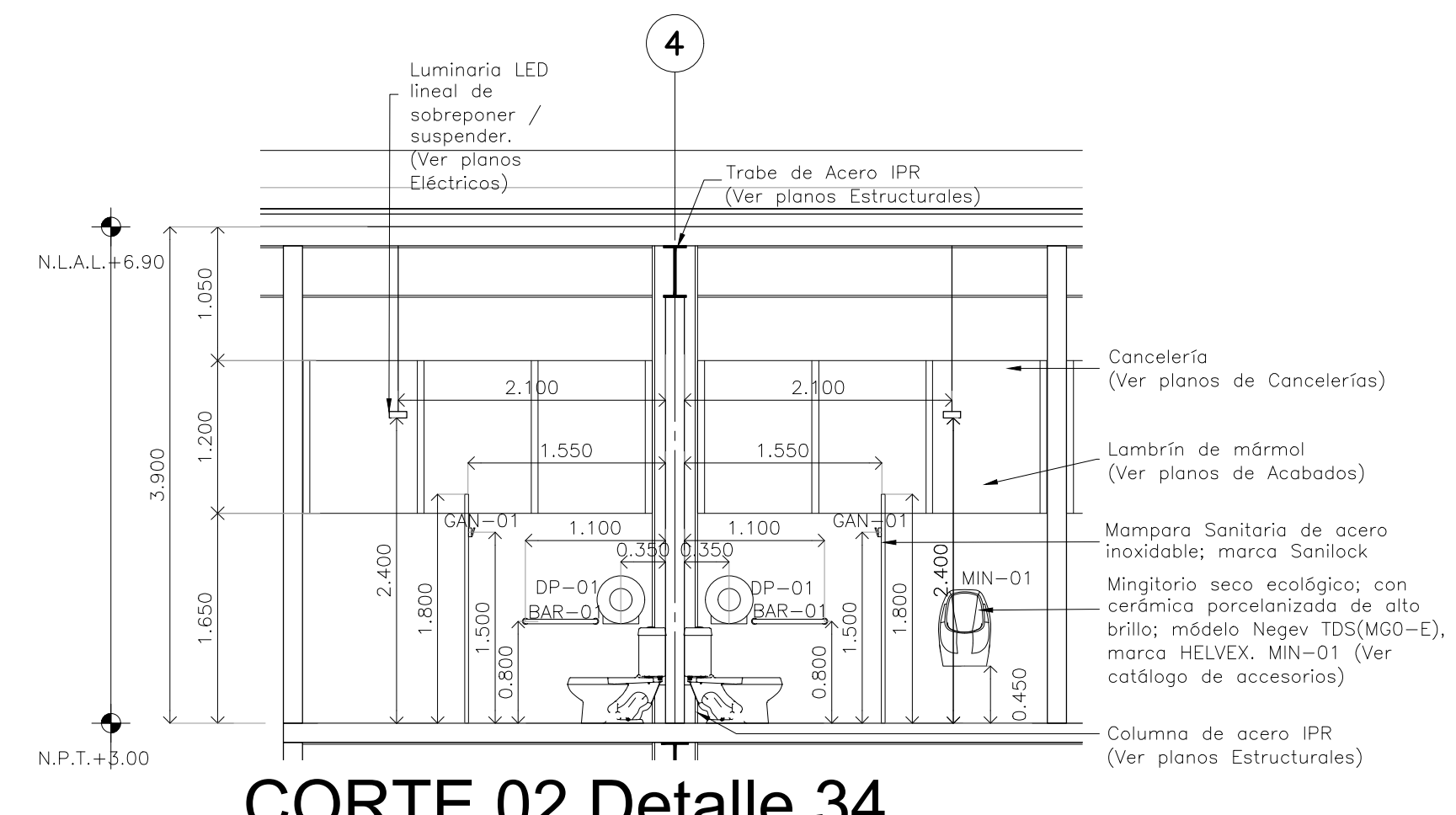

CORTE 02 Detalle 34
Escala: 1:50

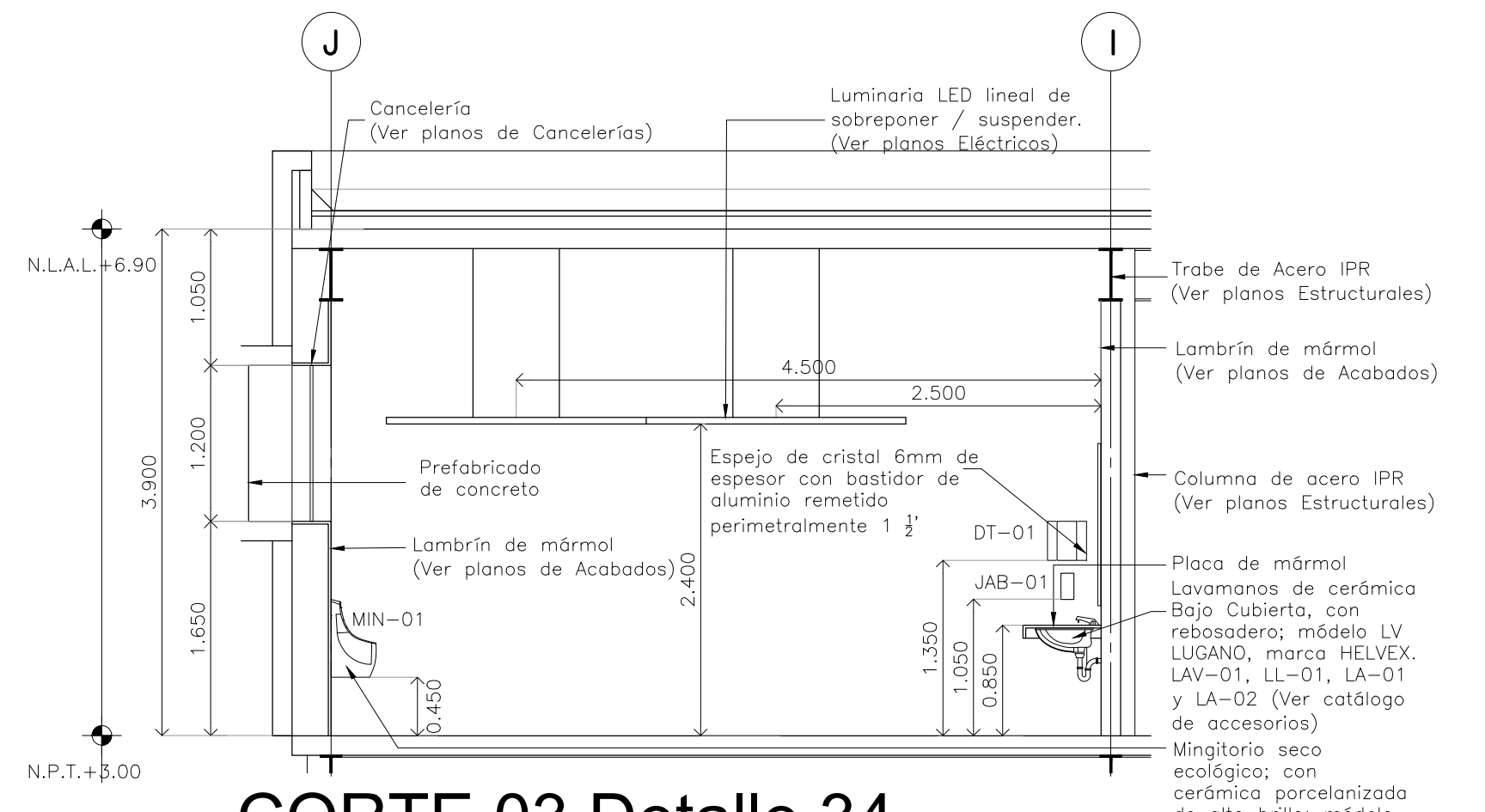

CORTE 03 Detalle 34
Escala: 1:50

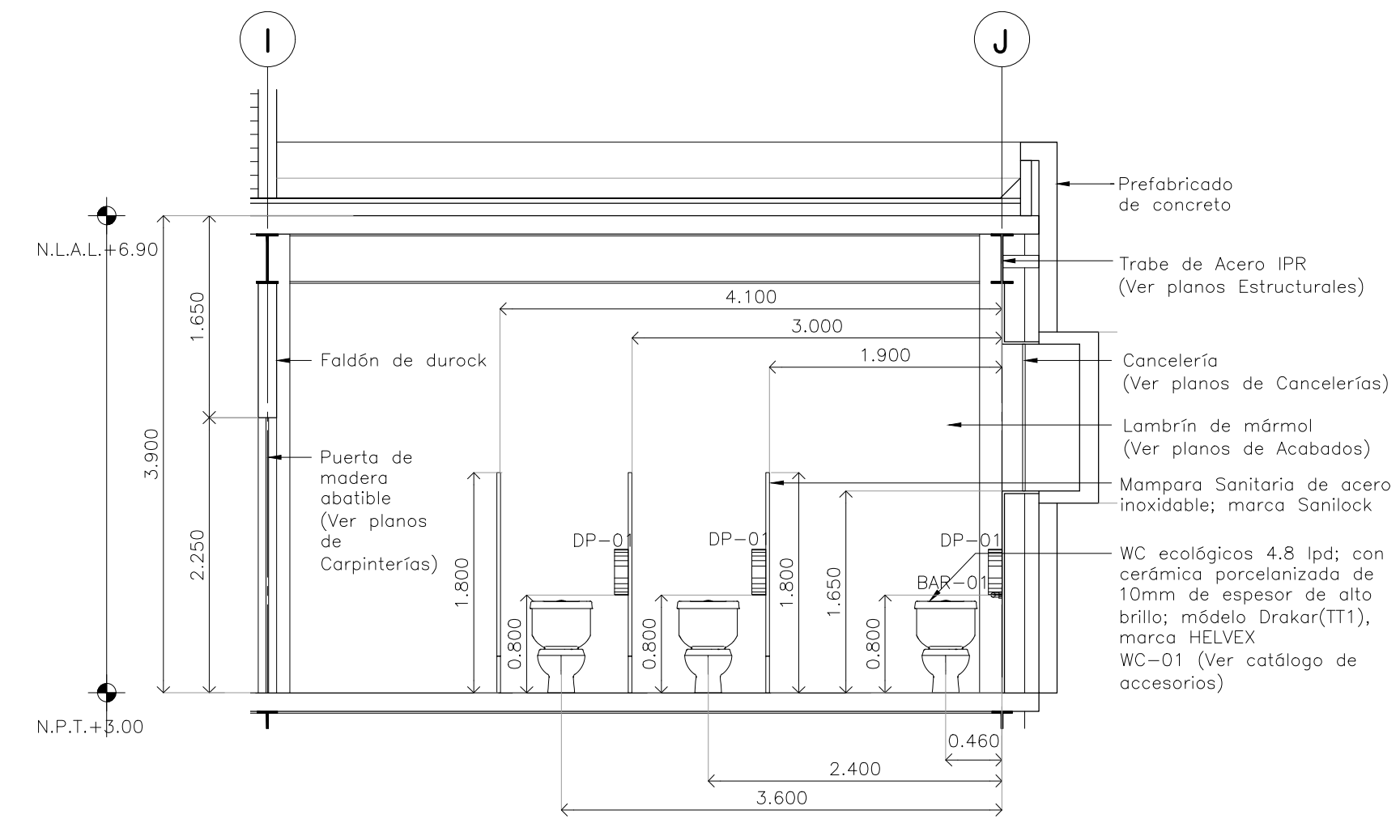

CORTE 04 Detalle 34
Escala: 1:50

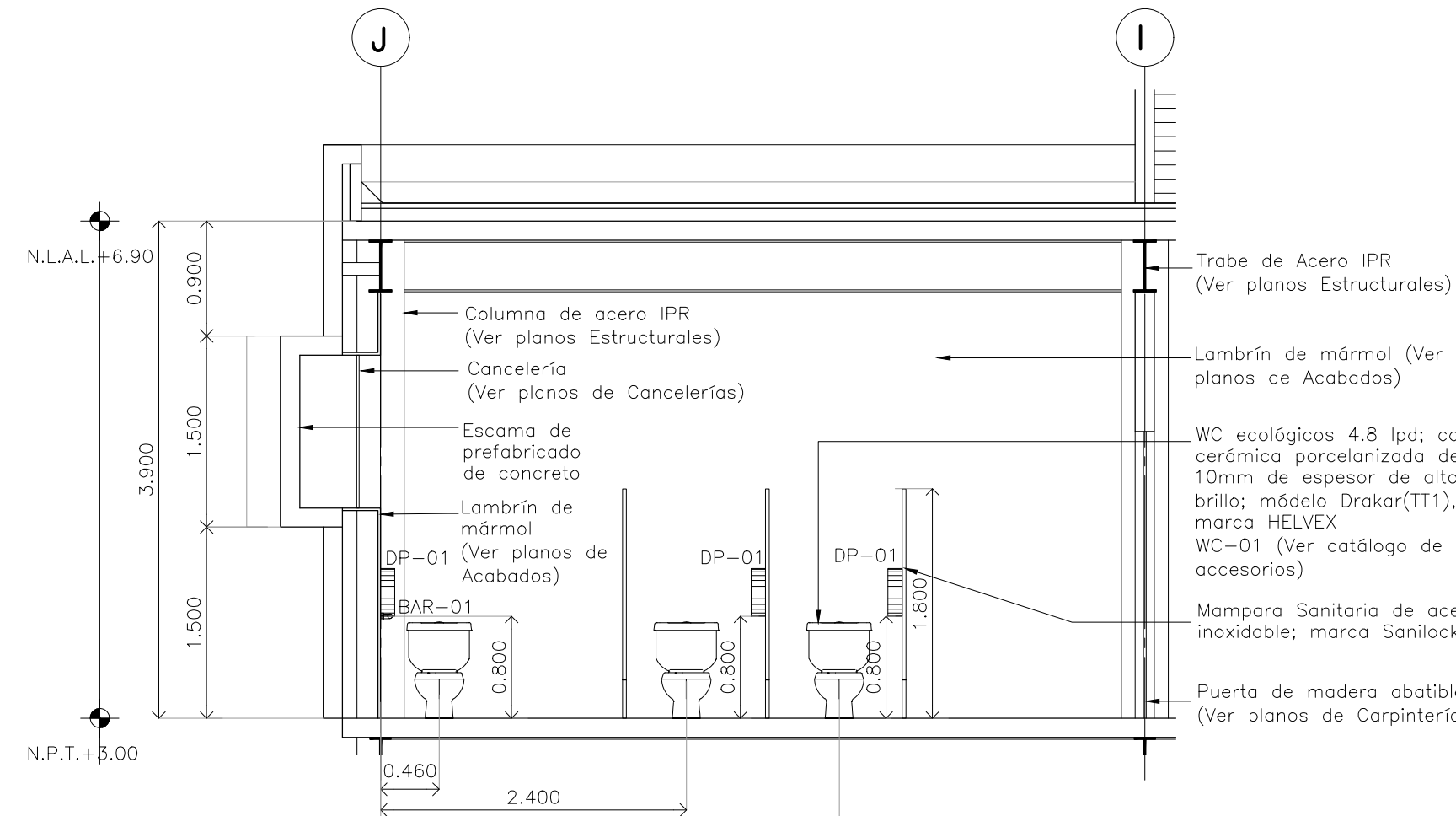

CORTE 05 Detalle 34
Escala: 1:50

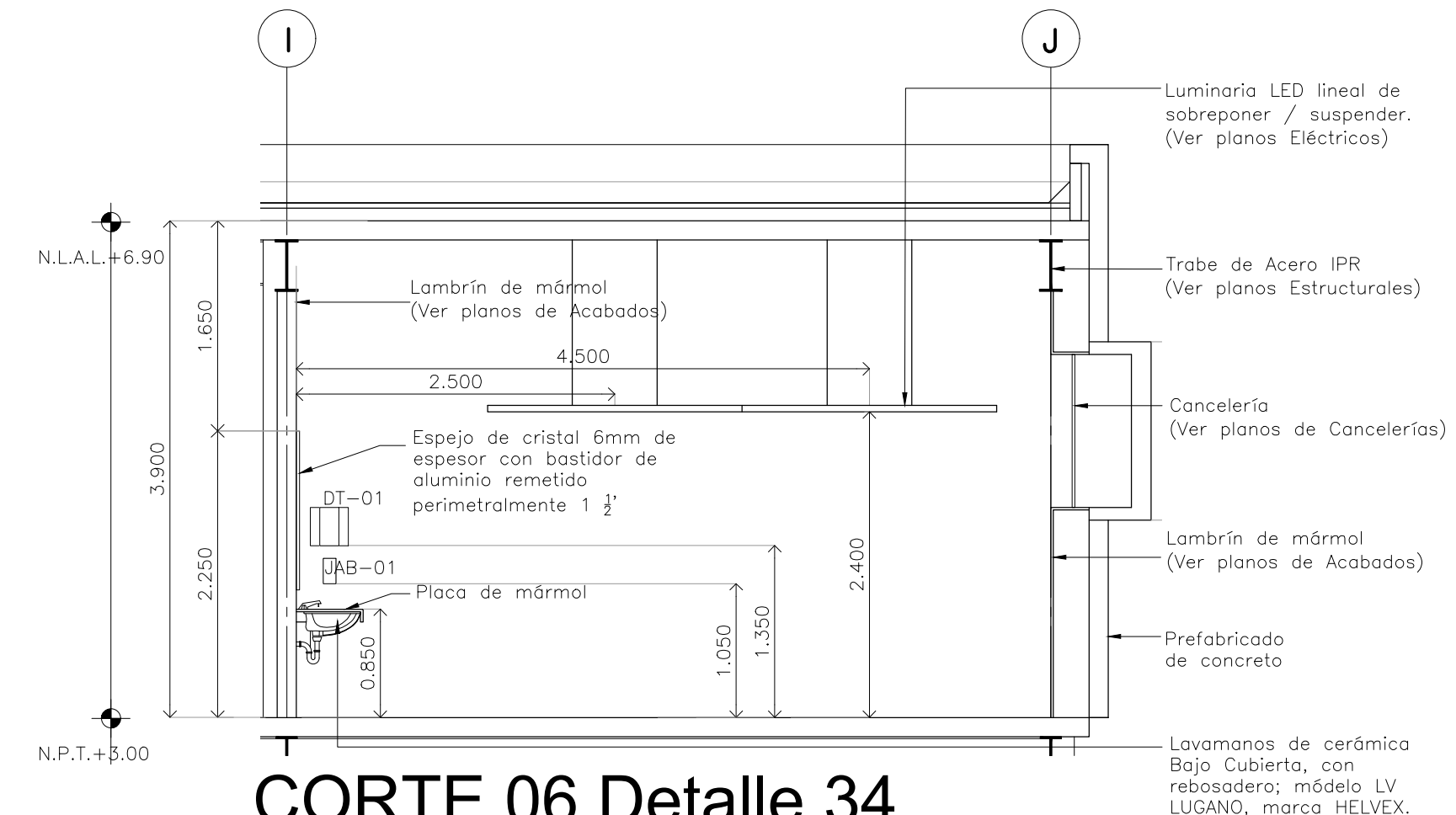

CORTE 06 Detalle 34
Escala: 1:50

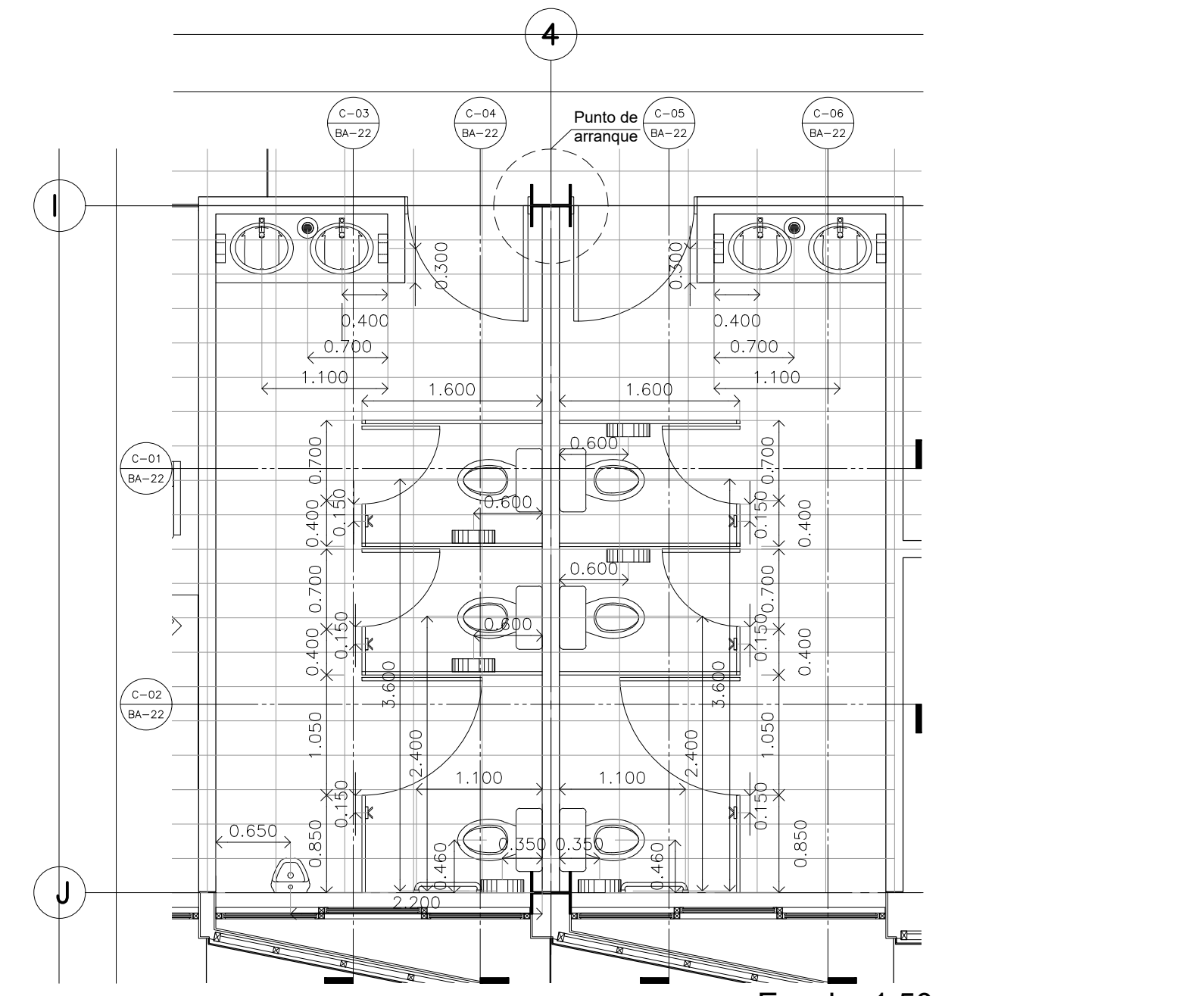

**Detalle 34
Despiece de pisos
Planta Sanitarios / Delegación**
Escala: 1:50

PROYECTO EJECUTIVO

BOLETINES

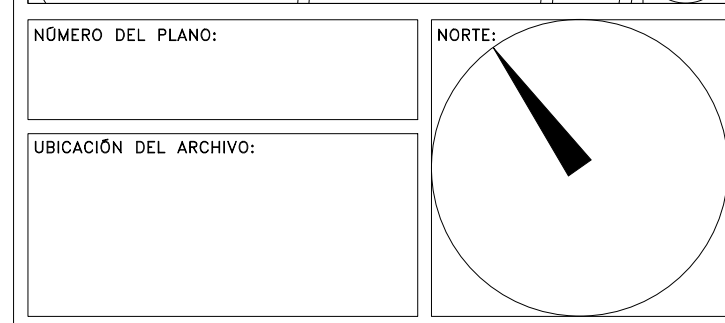
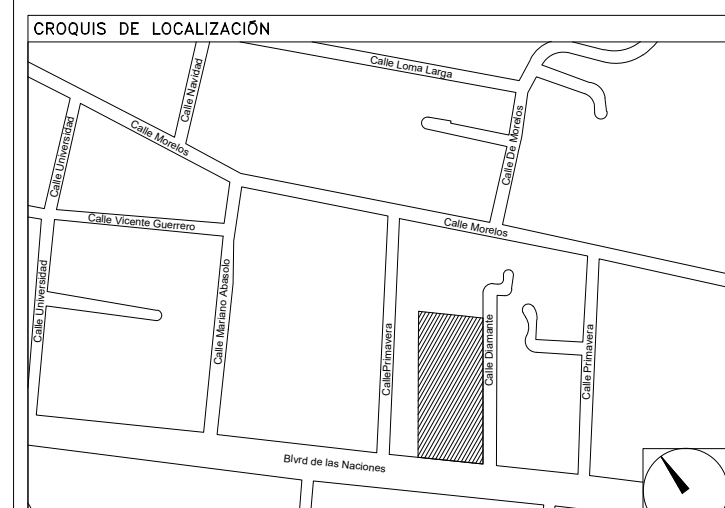

NOTAS GENE. CATALOGO DE ACCESORIOS		
CLAVE	IMAGEN	CONCEPTO
BAR-01		MOD. B-6816 MCA. ROBRICK Barra de apoyo para los paneles de acero inoxidable con acabado satinado para baños, duchas y complementos del baño. Inca encajada a presión, medidas 915 x 1370 mm ancho y largo.
BA-01		MOD. B-2280 MCA. ROBRICK Fuerza en la base para el acero inoxidable, fabricada en acero inoxidable con acabado satinado, resaca protector de vidrio, goma de goma, ganchos para manijas, con una capacidad de 70.3 litros, dimensiones: 508 x 306 x 702 mm ancho, alto y profundidad.
CH-01		MOD. 34 MCA. HELVEX Culera para piso de una boca con rejilla redonda. Descaño de agua 25 Litros. Incluye cisterna con rejilla ajustable y manija, cisterna y plato de doble drenaje.
DP-01		MOD. B-2890 MCA. ROBRICK Dispensador de papel higiénico para baño higiénico montado en superficie, fabricado en acero inoxidable con acabado satinado, equipado con cisterna de reserva, al ser necesario un rollo de 20' (200cm) de diámetro, para el papel.
DT-01		MOD. B-2824 MCA. ROBRICK Dispensador de toallas de papel para montar en la pared, fabricado en acero inoxidable con acabado satinado, cisterna de almacenamiento, capacidad para 400 toallas plegadas en C-20 (20cm de ancho) múltiple de 75-87 mm de profundidad sin necesidad de adaptadores.
FA-01		MOD. CV 91.157 MCA. VALMEK Cromado para baño higiénico. Cierpo de acero inoxidable, tubo de acero inoxidable, diseño cuadrado.
FR-01		MOD. C-211 MCA. ES TECNICA Pala blanca, estanca al agua, totalmente desmontable. Doble tapa e interior desmontable. Dimensiones generales de 144 x 54 cm con una de 45 x 37 cm y 41 x 37 cm, profundidad de 16 cm.
GAN-01		MOD. 160 MCA. VALMEK Gancho 600x150x150. Acabado cromo.
JAB-01		MOD. B-4112 MCA. ROBRICK Dispensador de jabón para montar en muro, fabricado en acero inoxidable con acabado satinado, dispensa jabón líquido y en todo el caso jabón en pastillas. Dimensiones generales de 144 x 54 cm con una de 45 x 37 cm y 41 x 37 cm, profundidad de 16 cm.
LA-01		MOD. CL-81 MCA. PROYECTA Cisterna con rejilla y rebosador para lavabos. Acabado cromo.
LA-02		MOD. TV-616 MCA. HELVEX Cilindr para lavabos con registro de limpieza y sello hidráulico ajustable.
LAV-01		MOD. LV LUGANO MCA. HELVEX Cilindr blanco, estanca al agua, totalmente desmontable. Lata completamente plana y rectificada, cisterna uniforme, con rebosador y cerámica larga vida.
LL-01		MOD. TV122-1.3 MCA. HELVEX Llave controlada por cable de aluminio y tiempo de activación regulable, válvula check con filtro, botón con recubrimiento ambiental y tiempo de cierre ajustable de 2 a 15 seg. Incluye herramienta de instalación. Consumo de agua máximo 1.3 Litros.
LL-02		MOD. B-4 MCA. HELVEX Módulo para fregadero, línea Novus, terminado en cromo. Incluye fregadero inoxidable, cisterna inoxidable desmontable, manijas y tornillos de 24" de largo, salida granada y llave de instalación.
MAMA-01		MOD. 30 ACERO INOXIDABLE MCA. SANLOCK Faldón para lavabos de acero inoxidable de 22" con acabado estanco tipo 304, cubierta de plástico para protección en el baño e instalación.
MIN-01		MOD. M0 NEVEV MCA. HELVEX Mingitorio seco con sello recesivo que evita la salida de malos olores del drenaje y la instalación, incluye anillo para fijación, su operación no requiere agua. Cisterna al alto brillo, pedregalero de alta densidad, base del cisterna abatible. Capacidad de descarga 0.20 m ³ en 1.5".
TAR-01		MOD. CS-200-8 MCA. ES TECNICA Tapa de acero inoxidable de aluminio, acero inoxidable con alta resistencia a la corrosión y acabado cromo.
WA-01		MOD. AT-3 MCA. HELVEX Acabado con tapa de cromo estándar, blanco, acabado brillante, protección antibacteriana.
WC-01		MOD. DRAKAR MCA. HELVEX WC tipo y tiempo línea Dinkar, grato ecológico, descarga de 4.8 litros, terminado blanco al alto brillo, producto aborador, recubrimiento antibacteriano.

BOLETÍN ARQUITECTÓNICO

DATOS DEL PROPIETARIO		DATOS DEL PREDIO		USO
NOMBRE:	No.:	CLAVE CATASTRAL:	M ² .	HABITACIONAL <input type="checkbox"/>
CALLE:		LOTE:		UNIFAMILIAR <input type="checkbox"/>
COLONIA:		MEDIDA DEL FRENTE:	FONDO: m	PLURIFAMILIAR (CONDOMINIO) <input type="checkbox"/>
DELEGACIÓN:		DIRECCIÓN:	No OFICIAL:	COMERCIAL <input type="checkbox"/>
FIRMA:		ENTRE LA CALLE:		SERVICIOS <input type="checkbox"/>
		Y LA CALLE:		INDUSTRIAL <input type="checkbox"/>
		COLONIA:		
		DELEGACIÓN:		
		DICTAMEN DE USO DE SUELO		
		No. DE FOLIO:	FECHA:	
CORRESPBLE. INGENIERÍAS				
NOMBRE:		NORMATIVIDAD		
CÉDULA PROFESIONAL:		CONCEPTO		
DIRECCIÓN:		ALTURA MÁXIMA PERMITIDA		
DELEGACIÓN:		COEFICIENTE DE OCUPACIÓN DEL SUELO		
FIRMA:		COEFICIENTE DE UTILIZACIÓN DEL SUELO		
		COEFICIENTE DE ABSORCIÓN DEL SUELO		
		PORCENTAJE DEL ÁREA LIBRE		
		RESTRICCIÓN AL FRENTE		
		CAJONES DE ESTACIONAMIENTO		
		RESTRICCIÓNES DIC. USO DE SUELO		
FIRMA:				

**RIVERO BORRELL - GUTIERREZ
ARQUITECTOS**

FECHA:
2018_07_31

NOTA:
Se anexa Boletín como información complementaria a Proyecto Ejecutivo.
Se muestra actualización de detalle de baño, sustituye al plano DE-22.

ESCALA:	1 : 50
COTAS:	METROS
CLAVE:	BA-22