

**CENTRO DE SERVICIO INFONAVIT  
CESI / DELEGACIÓN / ACAPULCO**  
BLVD. DE LAS NACIONES ESQ. CALLE DIAMANTE LOTE 43 Y 29,  
MANZANA 40, COL. LA ZANJA, PLAYA DIAMANTE, ACAPULCO, GRO.

**NOTAS GENERALES**

1. LAS DIMENSIONES Y COTAS DESCRITAS EN ESTOS DIBUJOS DEBERÁN TENER PRECEDENCIA SOBRE LA E S C A L A .
2. LOS CONTRATISTAS DEBERÁN VERIFICAR Y SER RESPONSABLES POR TODAS LAS DIMENSIONES Y CONDICIONES EN EL TRABAJO Y RIVERO BORRELL - GUTIERREZ ARQUITECTOS DEBE SER NOTIFICADA DE CUALQUIER VARIACIÓN EN LAS DIMENSIONES Y CONDICIONES INDICADAS EN CADA UNO DE LOS PLANOS .
3. LAS ESPECIFICACIONES Y DETALLES EN LA ESCALA ADECUADA DEBERÁN SER SOMETIDOS A LA APROBACIÓN POR RIVERO BORRELL - GUTIERREZ ARQUITECTOS PARA PROCEDER A LA FABRICACIÓN DE LOS ELEMENTOS QUE SE INDICAN .
4. TODAS LAS IDEAS, DISEÑOS, ACOMODOS Y PLANES INDICADOS O REPRESENTADOS EN ESTOS PLANOS PERTENECEN Y SON PROPIEDAD DE RIVERO BORRELL - GUTIERREZ ARQUITECTOS; Y FUERON CREADOS Y DESARROLLADOS PARA SU USO EN RELACIÓN CON EL PROYECTO ESPECIFICADO. NINGUNO DE DICHS DISEÑOS, IDEAS, ACOMODOS Y PLANES DEBERÁN SER USADOS Y PRESENTADOS A PERSONAS, FIRMAS O COMPAÑÍAS POR NINGUN MOTIVO CUALQUIERA QUE SEA SIN EL PERMISO ESCRITO DE RIVERO BORRELL - GUTIERREZ A R Q U I T E C T O S .
5. CONSULTE LAS FECHAS Y REVISIONES Y PLANES SUBSECUENTES DE CADA PLANO; LOS PLANOS ARQUITECTÓNICOS RIGEN SOBRE LOS PLANOS ESTRUCTURALES, DE INSTALACIONES, ETC., EN CASO DE EXISTIR DISCREPANCIAS, SE CONSULTARÁN CON RIVERO BORRELL - GUTIERREZ ARQUITECTOS.
6. LAS MODIFICACIONES REALIZADAS EN EL PRESENTE PLANO CANCELAN TODOS LOS ANTERIORES.
7. TODAS LAS MEDIDAS DE PAÑOS, ANGULOS Y NIVELES QUE SE RELACIONEN CON LA INTERSECCIÓN DE CUALQUIER TIPO DE ELEMENTOS DEBERÁN SER VERIFICADOS EN O B R A .
8. LAS COTAS EN LOS PLANOS QUE CONTIENEN ELEMENTOS DESDOBLADOS REPRESENTAN MEDIDAS EN VERDADERA MAGNITUD, POR LO QUE NO NECESARIAMENTE COINCIDEN CON LAS COTAS EN OTROS PLANOS DONDE LOS MISMOS ELEMENTOS APARECEN EN PROYECCIÓN .

**PROYECTO EJECUTIVO**

**DETALLES ESPACIO**

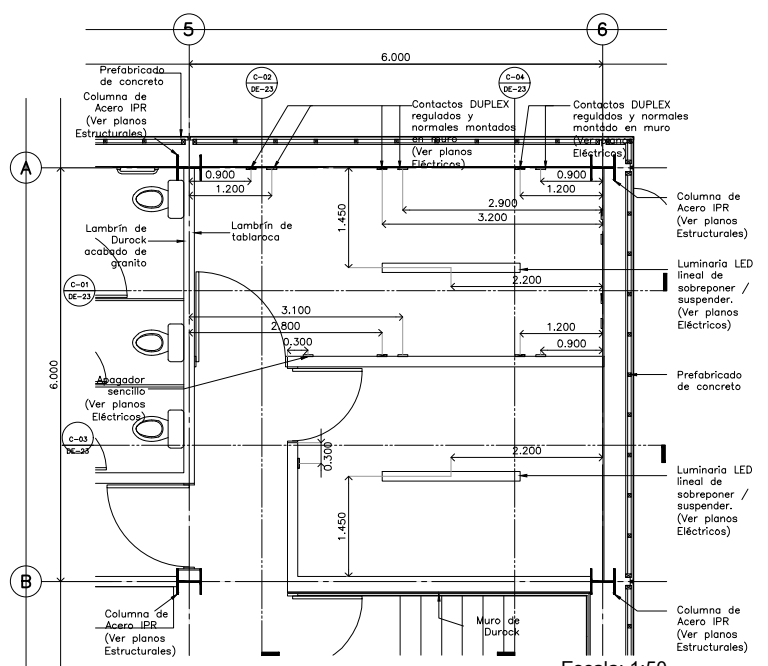
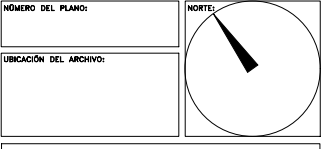
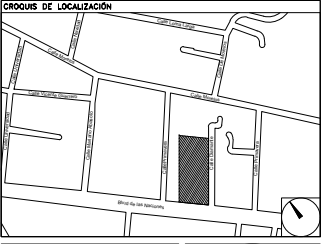

**Detalle 23**  
**Eléctrico - Site / Delegación**

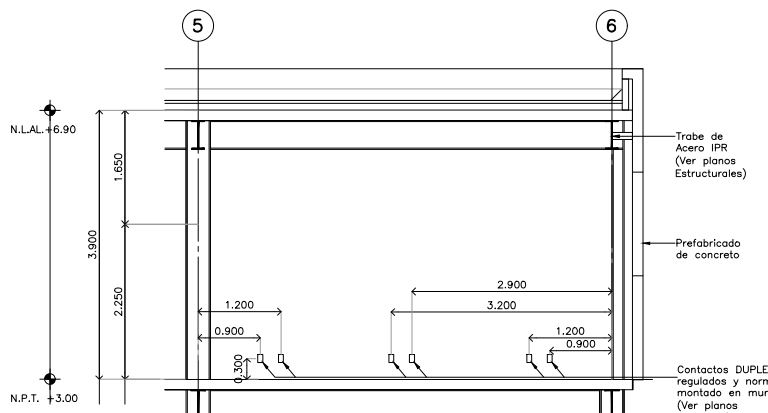

**CORTE C-01 Detalle 23** Escala: 1:50

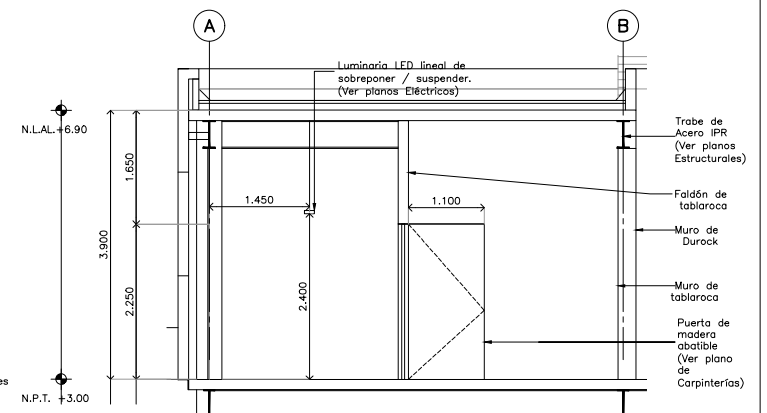

**CORTE C-02 Detalle 23** Escala: 1:50

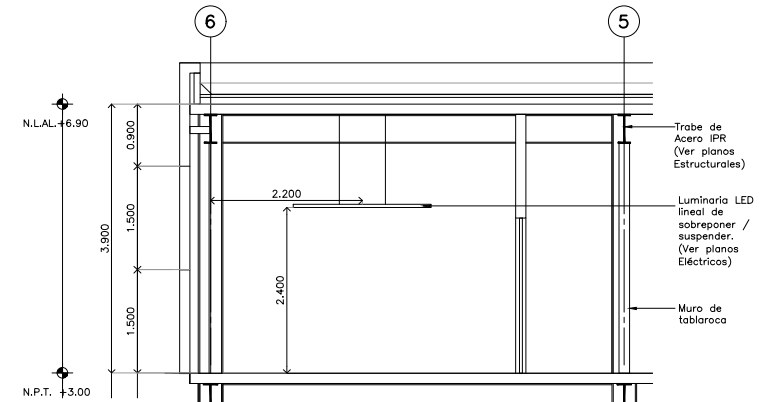

**CORTE C-03 Detalle 23** Escala: 1:50

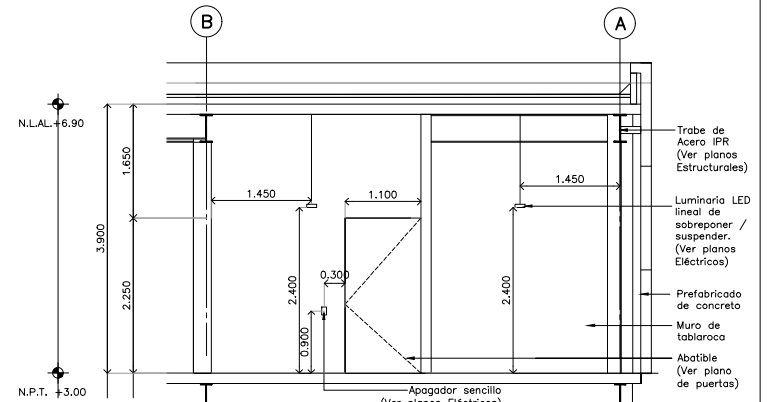

**CORTE C-04 Detalle 23** Escala: 1:50

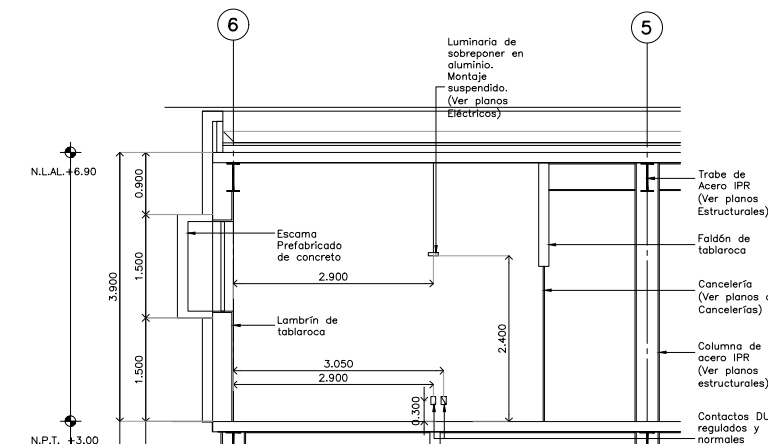

**CORTE C-01 Detalle 24** Escala: 1:50

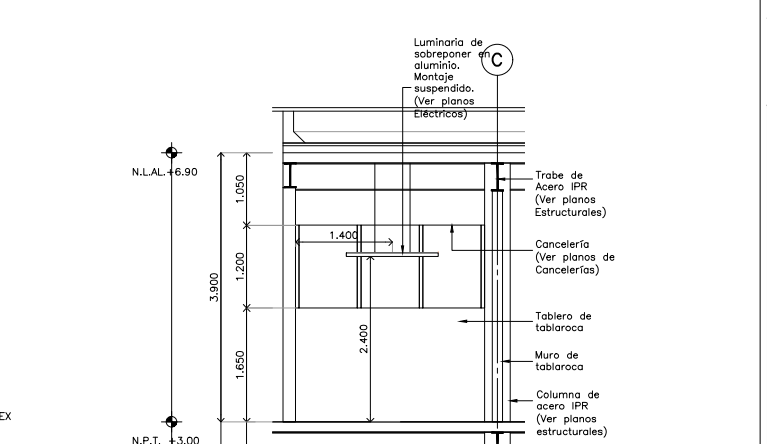

**CORTE C-02 Detalle 24** Escala: 1:50

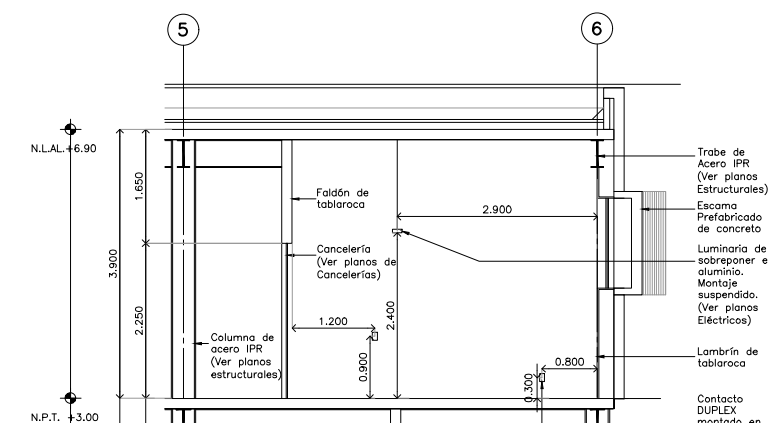

**CORTE C-03 Detalle 24** Escala: 1:50

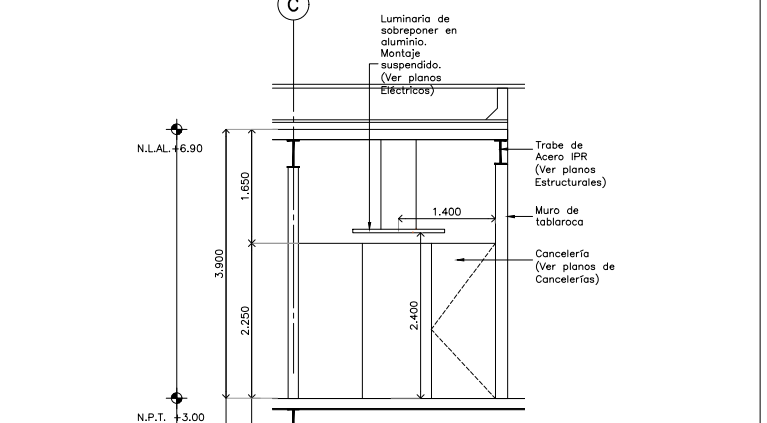

**CORTE C-04 Detalle 24** Escala: 1:50

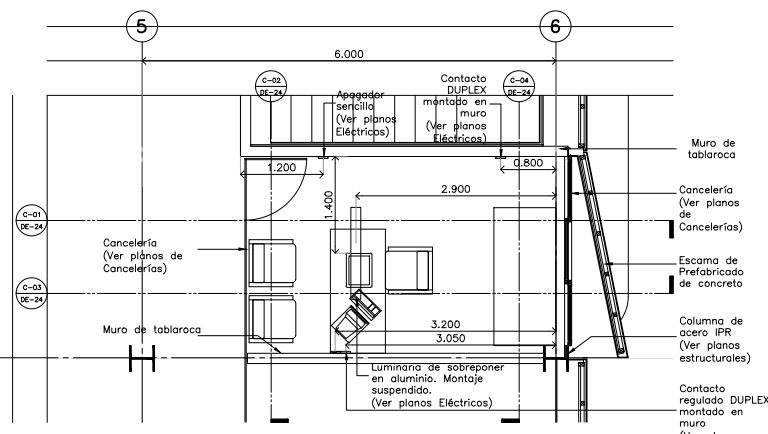

**Detalle 24**  
**Servicio médico / Delegación**

**USO ESPECÍFICO DEL PREDIO:**

**TIPO DE TRÁMITE:**

DATOS DEL PROPIETARIO		DATOS GENERALES	
NOMBRE:	No.:	<b>DATOS DEL PREDIO</b>	
CALLE:	DELEGACIÓN:	CLAVE CATASTRAL:	USO:
TELEFONO:	FIRMA:	AREA:	HABITACIONAL <input type="checkbox"/>
<b>DATOS DEL D.R.O</b>		MEIDA DEL FRENTE:	FONDO: m
NOMBRE:	CÉDULA PROFESIONAL:	DIRECCIÓN:	UNIFAMILIAR <input type="checkbox"/>
DIRECCIÓN:	DELEGACIÓN:	CALLE:	PLURIFAMILIAR (CONDOMINIO) <input type="checkbox"/>
TELEFONO:	FIRMA:	Y LA CALLE:	COMERCIAL <input type="checkbox"/>
<b>CORRESPBLE. INGENIERIAS</b>		COLONIA:	SERVICIOS <input type="checkbox"/>
NOMBRE:	CÉDULA PROFESIONAL:	DICTAMEN DE USO DE SUELO	INDUSTRIAL <input type="checkbox"/>
DIRECCIÓN:	DELEGACIÓN:	No. DE FOLIO:	FECHA:
TELEFONO:	FIRMA:	<b>NORMATIVIDAD</b>	
<b>CONCEPTO</b>		ALTIMA MAXIMA PERMITIDA	NORMA
ALTURA MAXIMA PERMITIDA		COEFICIENTE DE OCUPACION DEL SUELO	PROYECTO
COEFICIENTE DE OCUPACION DEL SUELO		COEFICIENTE DE UTILIZACION DEL SUELO	DEF
COEFICIENTE DE ABSORCION DEL SUELO		COEFICIENTE DE ABSORCION DEL SUELO	
PORCENTAJE DEL AREA LIBRE		RESTRICCION AL FRENTE	
CAJONES DE ESTACIONAMIENTO		RESTRICCIONES DIC. USO DE SUELO	
RESTRICCIONES DIC. USO DE SUELO			

**RIVERO BORRELL - GUTIERREZ  
ARQUITECTOS**

**SELLO**

ESCALA: 1 : 50

COTAS: METROS

GLAVE: DE-15

Este plano sustituye a los anteriores  
REVISIÓN - 00 / 02 mayo 2018