

CENTRO DE SERV. INFONAVIT Y DELEGACIÓN CESI / DELEGACIÓN / AGUASCALIENTES
CALLE BALNEARIOS FRACC. EJIDO DE OJO CALIENTE
MUNICIPIO DE AGUASCALIENTES EDO. DE AGUASCALIENTES

PROYECTO EJECUTIVO

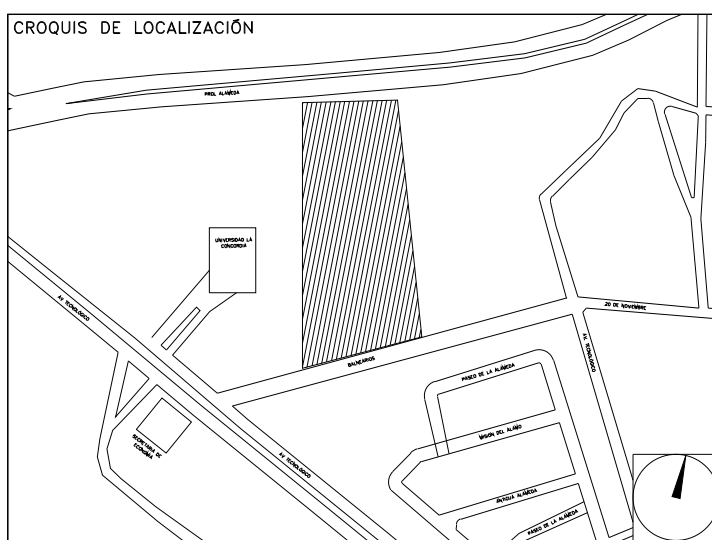

FUERZA EQUIPOS HVAC AZOTEA CESI

NUMERO DEL PLANO: AC-E-PL-IE-25-00
 FECHA: 00-00-00
 ACOTACION: MTS
 ESCALA: 1:125
 UBICACION DEL ARCHIVO:



- NOTAS GENERALES:**
- ESTE PLANO FUE ELABORADO DE ACUERDO A LA NORMA OFICIAL MEXICANA NOM-001-SEDE-2012 RELATIVA A LAS INSTALACIONES DESTINADAS AL SUMINISTRO Y USO DE ENERGIA ELECTRICA.
 - TODO EL MATERIAL ELECTRICO QUE SE UTILIZA EN ESTA INSTALACION ESTARA CERTIFICADO POR ANTE.
 - LAS TRAYECTORIAS DE CANALIZACIONES SON INDICATIVAS, SU UBICACION FINAL PUEDE VARIAR EN FUNCION DE OTRAS INSTALACIONES PRIORITARIAS O EXISTENTES, PARA SU EVENTUAL RETRAZADO DEBE CONSULTAR A LA SUPERVISION EN LA OBRA.
 - LA TUBERIA ES DE TIPO CONDUIT FOC EN PLAFON Y MURO FALSO Y CONDUIT POGO PARA TUBERIAS ENBEBIDAS EN PISO O MURO EN LOS DIAMETROS INDICADOS.
 - NO SE PERMITE EL USO DE GRASAS COMESTIBLES PARA CABLEAR LAS TUBERIAS, SOLO EL USO DE TALCO INDUSTRIAL.
 - EL TAMAÑO NOMINAL DE LAS CAJAS REGISTRO QUE RECIBAN MAS DE DOS DIAMETROS, SERA EL INMEDIATO SUPERIOR AL DEL TUBO DE MAYOR DIAMETRO.
 - LOS CONDUCTORES A UTILIZAR SERAN CON AISLAMIENTO TIPO THW-LS 90° 600 V O TIPO SR MARCA CONSUMEX O SIMILAR.
 - TODO CABLE EMPLEADO PARA TIERRA FISICA (D-DESNUDO) SERA DE COBRE DEL CALIBRE INDICADO Y CUANDO VAYA CON AISLAMIENTO ESTE SERA DEL TIPO THW-LS, 600 V DE COLOR VERDE.
 - LAS CONEXIONES EN LAS CAJAS REGISTRO DEBERAN REALIZARSE MEDIANTE CONECTORES TIPO RESISTE SCOTCH LOCK DEL TAMAÑO ADECUADO AL CALIBRE DEL CABLE.
 - TODO LOS EMPALMES Y DERIVACIONES DE CABLES EN LOS THW-LS, 600 V Y REGISTROS, SE DEBERAN AISLAR CON CINTA DE PVC PARA 600 V, TEMPERATURA MAXIMA DE OPERACION DE 105°C AUTOEXTINGUIBLE, RETARDANTE A LA FLAMA.
 - EL COLOR DE COLORES PARA EL CABLEADO DE CIRCUITOS SERA EL SIGUIENTE:
 FASE: NEGRO, AZUL O ROJO
 NEUTRO: BLANCO O GRES NATURAL
 TIERRA: VERDE O DESNUDO
 - LA LETRA "Y" INDICA CONDUCTOR DESNUDO PARA LA TIERRA FISICA.
 - EL DIAMETRO DE LAS TUBERIAS ESTA INDICADO EN MILIMETROS.
 - DEBERAN REPORTARSE EN OBRA TODAS LAS TRAYECTORIAS ADUI INDICADAS, CUALQUIER CAMBIO EN LAS MISMAS REQUIERE AUTORIZACION POR PARTE DE LA DIRECCION DE OBRA.
 - EL TAMAÑO NOMINAL DE LAS TUBERIAS, ES EL CORRESPONDIENTE A LA NORMATIVIDAD VIGENTE, DE ACUERDO A LA NOM-001-SEDE-2012 DE LA SECRETARIA DE ENERGIA.
 - LOS CONDUCTORES MINIMOS PARA ALUMBRADO SERAN DE CALIBRE 12 AWG Y PARA CONTACTOS SERAN DE CALIBRE 14AWG.
 - LAS ALTURAS DEFINITIVAS DE LUMINARIAS, APAGADORES Y CONTACTOS SE DEBERAN CRUZAR CON LOS PLANOS DE ARQUITECTURA ANTES DE SU INSTALACION.
 - LA DISTRIBUCION DE EQUIPOS VIENE DADA POR EL PROYECTO ARQUITECTONICO ORIGINAL, LA INSTALACION ELECTRICA SE LIMITA A SU ALIMENTACION Y CONTROL.
 - LA ALIMENTACION DE FUERZA DE EQUIPOS DE HVAC Y EXTRACCION DEBERA PERMANECER EN SU SITIO ES CONSIDERADA EN EL PROYECTO PARA LA ZONA DE OFICINAS UNICAMENTE.

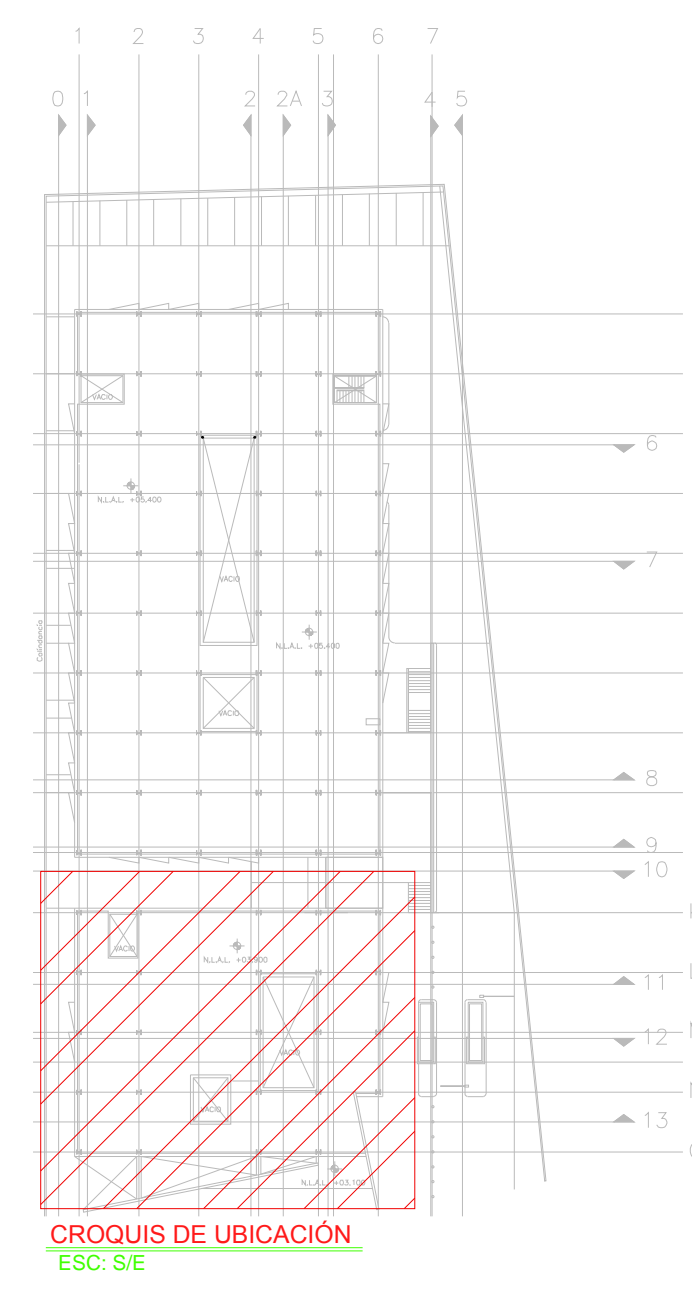

CROQUIS DE UBICACION
 ESC: S/E

CEDULA DE CABLEADO	
(1)	2X10AWG + 12d, T-16mm
(2)	4X10AWG + 12d, T-21mm
(V)	12X10AWG + 12d, T-35mm
(W)	9X10AWG + 12d, T-27mm
(X)	6X10AWG + 12d, T-27mm
(Y)	3X10AWG + 12d, T-21mm
(Z)	3X1.0AWG + 8d, T-53mm
(A)	4X8AWG + 10d, T-35mm
(B)	4X2AWG + 8d, T-41mm
(H)	4X8AWG + 12d, T-27mm
(U)	4X4AWG + 10v + 10d, T-35mm
(J)	3X10AWG + 12d, T-16mm
(E)	3X8AWG + 12d, T-16mm
# #	-XX
INDICA	INDICA
TABLERO	CIRCUITO

SIMBOLOGIA EQUIPOS	
	DESCONECTOR DE 3 POLOS PARA DESCONEXION DE EQUIPOS DE HVAC
	EQUIPO FAN&COIL (POR OTROS), ESPECIFICACIONES INDICADAS EN PLANO DE AIRE ACONDICIONADO
	LUMINARIO TIPO WALL-PACK A 127 V, 70 WATTS, IP67 (L7)
	UNIDAD MANEJADORA DE AIRE (POR OTROS), ESPECIFICACIONES INDICADAS EN PLANO DE AIRE ACONDICIONADO
	UNIDAD GENERADORA DE AGUA HELADA (POR OTROS), ESPECIFICACIONES INDICADAS EN PLANO DE AIRE ACONDICIONADO
	BOMBA DE AGUA HELADA (POR OTROS), ESPECIFICACIONES INDICADAS EN PLANO DE AIRE ACONDICIONADO
	VENTILADOR DE EXTRACCION (POR OTROS), ESPECIFICACIONES INDICADAS EN PLANO DE AIRE ACONDICIONADO
	TUBERIA CONDUIT PARED GRUESA GALVANIZADA FIRMEMENTE FLUJADA A LOZA (CABLEADO Y DIAMETRO SEGUN CEDULA)

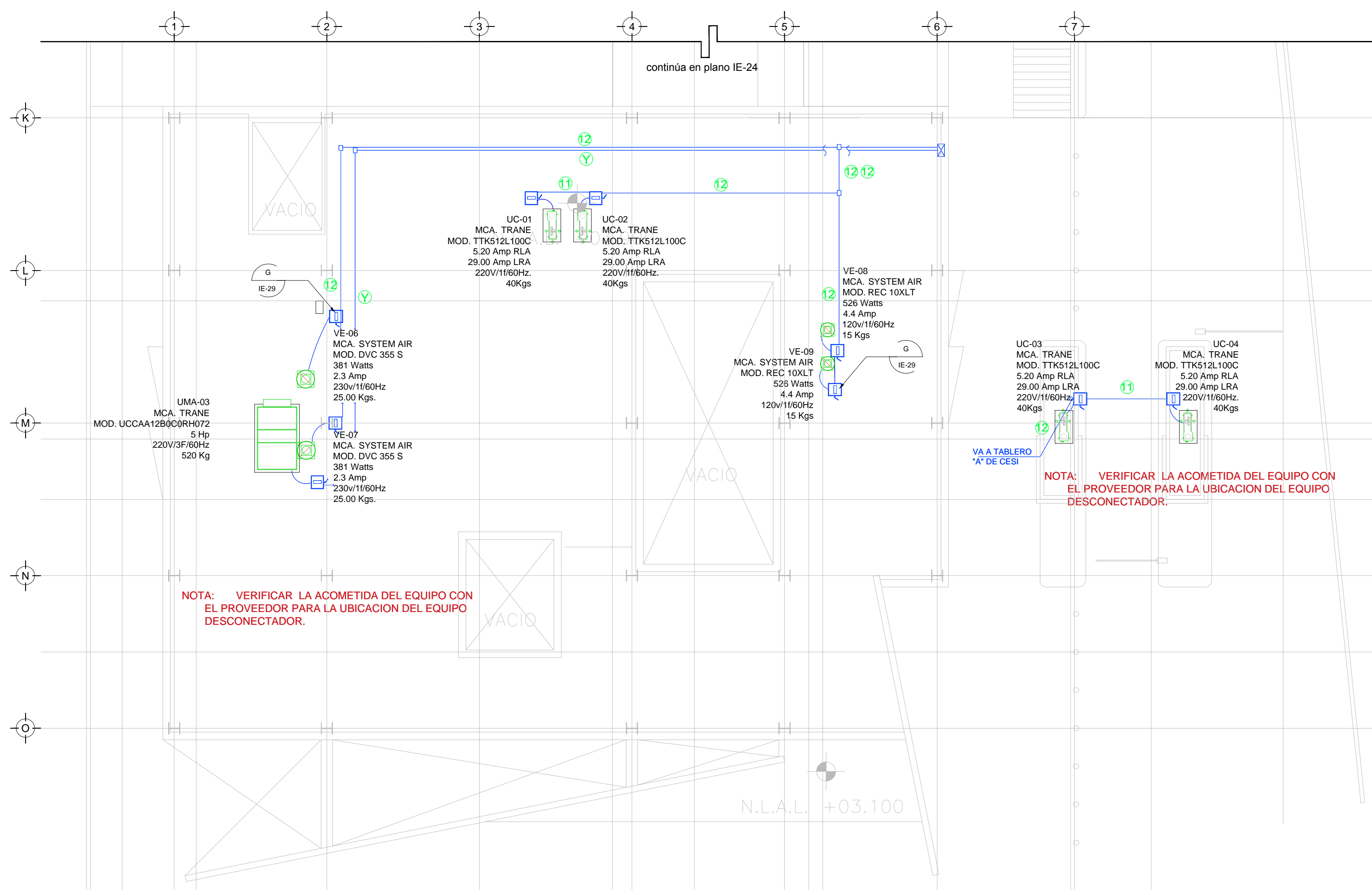

NOTA: VERIFICAR LA ACOMETIDA DEL EQUIPO CON EL PROVEEDOR PARA LA UBICACION DEL EQUIPO DESCONECTOR.

NOTA: VERIFICAR LA ACOMETIDA DEL EQUIPO CON EL PROVEEDOR PARA LA UBICACION DEL EQUIPO DESCONECTOR.

TENDIDO DE INSTALACION ELECTRICA (EQUIPOS DE A.A.) N.L.A.L. +3.90mts.
 ESC: 1:125

NOTAS:

- ESTE PROYECTO CUMPLE CON LO INDICADO EN LAS NORMAS: NOM-001-SEDE-2012.
- LA CONFIGURACION DE LOS CIRCUITOS PARA BAJA TENSION SERA LA INDICADA, EL ALIMENTADOR SERA CABLE DE COBRE CON AISLAMIENTO INDIVIDUAL TIPO THW-LS/THW-LS, 75°C DE TEMPERATURA DE OPERACION, 600V. MARCA CONSUMEX O VIAKON
- LA CAIDA DE TENSION MAXIMA DE DISEÑO DE LOS CIRCUITOS ALIMENTADORES Y DERIVADOS HASTA LA SALIDA MAS LEJANA, NO DEBE SER MAYOR DEL 5% COMO LO ESTABLECE LA NOM-001-SEDE-2012.
- TODO EL MATERIAL Y EL EQUIPO EMPLEADO DEBE SER CERTIFICADO POR UL Ó ANCE.
- VER MEMORIA DESCRIPTIVA Y DE CALCULO DE INSTALACIONES ELECTRICAS.
- PARA LOS EQUIPOS EXISTENTES SE DEBERA CONSIDERAR, LA LIMPIEZA, REUBICACION SI ES NECESARIO, MANTENIMIENTO Y PUESTA A PUNTO POR PARTE DEL INSTALADOR.
- PARA EL SISTEMA DE TIERRAS SE USARA MALLA DE 40 AWG DESNUDO C. U. 0.8MM Y VARILLAS COOPERWELD DE 3M.
- CUMPLIENDO CON LO ESTABLECIDO EN EL DOCUMENTO "CUARTOS DE COMUNICACIONES IDF'S Y MDF'S INSTITUCIONALES", LOS CONDUCTORES DE ALIMENTADORES NEUTROS SE SOBREDIMENSIONARAN CON UN FACTOR DE 1.73 VECES EL CALIBRE DE LAS FASES PARA LOS TABLEROS DE ENERGIA REGULADA

USO ESPECIFICO DEL PREDIO:
TIPO DE TRAMITE:

DATOS DEL PROPIETARIO		DATOS DEL PREDIO		USO	
NOMBRE:	No.:	CLAVE CATASTRAL:	AREA: M2.	HABITACIONAL	<input type="checkbox"/>
CALLE:		LOTE:	FONDO: m	UNIFAMILIAR	<input type="checkbox"/>
DELEGACION:		No OFICIAL:		PLURIFAMILIAR (CONDOMINIO)	<input type="checkbox"/>
TELEFONO:				COMERCIAL	<input type="checkbox"/>
FIRMA:				SERVICIOS	<input type="checkbox"/>
DATOS DEL D.R.O		DICCIONARIO DE USO DE SUELO		INDUSTRIAL	<input type="checkbox"/>
NOMBRE: XX		No. DE FOLIO:	FECHA:		
CEDULA PROFESIONAL: XX					
DIRECCION: XX					
DELEGACION: XX					
TELEFONO: XX					
FIRMA:					
CORRESPBLE. INGENIERIAS		NORMATIVIDAD			
NOMBRE: XX					
CEDULA PROFESIONAL: XX					
DIRECCION: XX					
DELEGACION: XX					
TELEFONO: XX					
FIRMA:					
DATOS DEL D.R.O		CONCEPTO			
NOMBRE: ..					
CEDULA PROFESIONAL: ..					
DIRECCION: ..					
DELEGACION: ..					
TELEFONO: ..					
FIRMA:					

RIVERO BORRELL - GUTIERREZ
ARQUITECTOS ingenor

DATOS DE LA CONSTRUCCION					
CONCEPTO	A. CONSTRUIDA	OBRA NUEVA	REGULARIZACION	LICENCIA ANTERIOR	
SOTANO				No. LIC	FECHA
PLANTA BAJA				METROS	
1er NIVEL					
MEZZANINE					
2do. NIVEL					
3er NIVEL					
VOLADOS					
ESTACIONAMIENTO					
OTROS					
TOTAL DE M ²					
BARDEO ML					
ALINEAMIENTO ML					
DEMOLICION					
ESCALA:	SELO				
1:125					
COTAS:					
METROS					
CLAVE:					
IE-25					
Este plano sustituye a los anteriores					
REVISION - 00 21 febrero 2018					

PLANO APTO PARA CONSTRUCCION