

Planta Escala: 1:20

Detalle 01 Escalera Marina

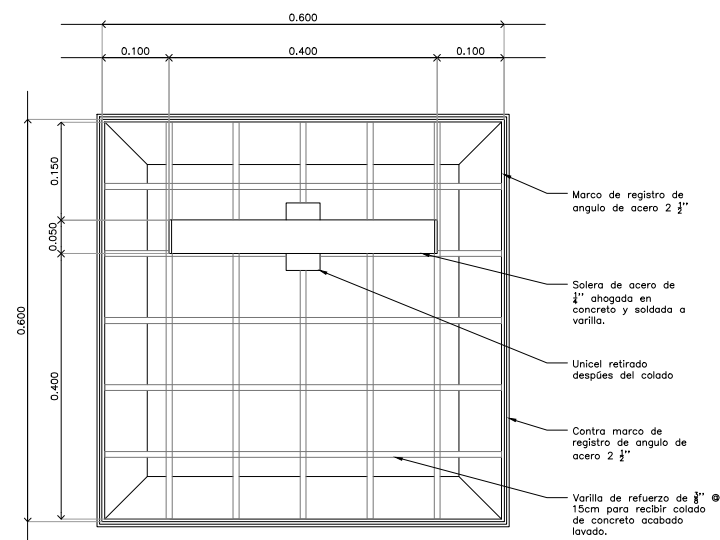

Planta Escala: 1:5

Detalle 02 Tapa registro

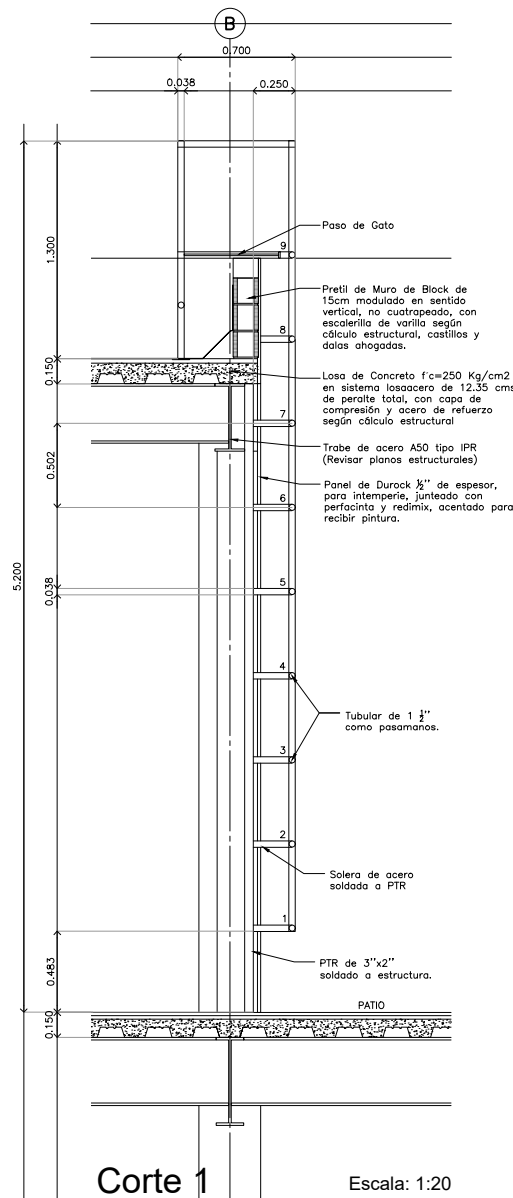

Corte 1 Escala: 1:20

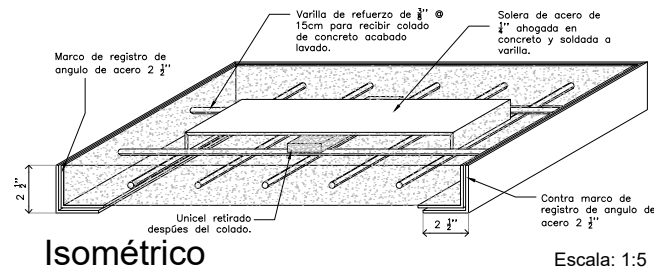

Isométrico Escala: 1:5

CENTRO DE SERVICIO INFONAVIT
AGUASCALIENTES
CALLE BALNEARIOS FRACC. EJIDO DE OJO CALIENTE
MUNICIPIO DE AGUASCALIENTES EDO. DE AGUASCALIENTES

NOTAS GENERALES
 1. LAS DIMENSIONES Y COTAS DESCRITAS EN ESTOS DIBUJOS DEBERÁN TENER PRECEDENCIA SOBRE LA E S C A L A .
 2. LOS CONTRATISTAS DEBERÁN VERIFICAR Y SER RESPONSABLES POR TODAS LAS DIMENSIONES Y CONDICIONES EN EL TRABAJO Y RIVERO BORRELL - GUTIERREZ ARQUITECTOS DEBE SER NOTIFICADA DE CUALQUIER VARIACIÓN EN LAS DIMENSIONES Y CONDICIONES INDICADAS EN CADA UNO DE LOS P L A N O S .
 3. LAS ESPECIFICACIONES Y DETALLES EN LA ESCALA ADECUADA DEBERÁN SER SOMETIDOS A LA APROBACIÓN POR RIVERO BORRELL - GUTIERREZ ARQUITECTOS PARA PROCEDER A LA FABRICACIÓN DE LOS ELEMENTOS QUE SE INDICUEN.
 4. TODAS LAS IDEAS, DISEÑOS, ACOMODOS Y PLANES INDICADOS O REPRESENTADOS EN ESTOS PLANOS PERTENECEN Y SON PROPIEDAD DE RIVERO BORRELL - GUTIERREZ ARQUITECTOS; Y FUERON CREADOS Y DESARROLLADOS PARA SU USO EN RELACIÓN CON EL PROYECTO ESPECIFICADO. NINGUNO DE DICHS DISEÑOS, IDEAS, ACOMODOS Y PLANES DEBERÁN SER USADOS Y PRESENTADOS A PERSONAS, FIRMAS O COMPAÑÍAS POR NINGUN MOTIVO CUALQUIERA QUE SEA SIN EL PERMISO ESCRITO DE RIVERO BORRELL - GUTIERREZ A R Q U I T E C T O S .
 5. CONSULTE LAS FECHAS Y REVISIONES SUBSECUENTES DE CADA PLANO; LOS PLANOS ARQUITECTÓNICOS RICEN SOBRE LOS PLANOS ESTRUCTURALES, DE INSTALACIONES, ETC. EN CASO DE EXISTIR DISCREPANCIAS, SE CONSULTARÁN CON RIVERO BORRELL - GUTIERREZ ARQUITECTOS.
 6. LAS MODIFICACIONES REALIZADAS EN EL PRESENTE PLANO CANCELAN TODOS LOS ANTERIORES.
 7. TODAS LAS MEDIDAS DE PAÑOS, ÁNGULOS Y NIVELES QUE SE RELACIONEN CON LA INTERSECCIÓN DE CUALQUIER TIPO DE ELEMENTOS DEBERÁN SER V E R I F I C A D O S E N O B R A .
 8. LAS COTAS EN LOS PLANOS QUE CONTIENEN ELEMENTOS DESDOBLADOS REPRESENTAN MEDIDAS EN VERDADERA MAGNITUD, POR LO QUE NO NECESARIAMENTE COINCIDEN CON LAS COTAS EN OTROS PLANOS DONDE LOS MISMOS ELEMENTOS APARECEN EN PROYECCIÓN.

PROYECTO EJECUTIVO

PLANOS: **HERRERÍAS**

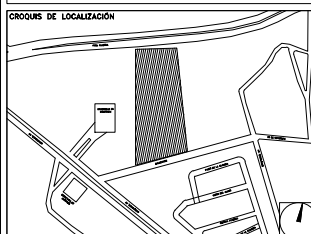

NUMERO DEL PLANO: _____ NORTE:

FECHA: 00-00-00 ACOTACION: _____ ESCALA: _____

UBICACION DEL ARCHIVO: _____

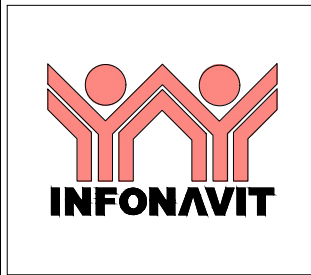

USO ESPECIFICO DEL PREDIO:
TIPO DE TRAMITE:

DATOS DEL PROPIETARIO		DATOS DEL PREDIO		USO
NOMBRE:	No.:	CLAVE CATASTRAL:	AREA:	HABITACIONAL <input type="checkbox"/>
COLONIA:	DELEGACION:	MEDIDA DEL FRENTE:	LOTE:	UNIFAMILIAR <input type="checkbox"/>
TELEFONO:	FIRMA:	ENTRE LA CALLE:	FONDO:	PLURIFAMILIAR (CONDOMINIO) <input type="checkbox"/>
DATOS DEL D.R.O		DIRECCION:		COMERCIAL <input type="checkbox"/>
NOMBRE: xx	CEDULA PROFESIONAL: xx	No OFICIAL: ..		SERVICIOS <input type="checkbox"/>
DIRECCION: xx	DIRECCION: xx	DICTAMEN DE USO DE SUELO		INDUSTRIAL <input type="checkbox"/>
DELEGACION: xx	DELEGACION: xx	No. DE FOLIO:		
TELEFONO: xx	TELEFONO: xx	FECHA:		
FIRMA:	FIRMA:	NORMATIVIDAD		
CORRESPBLE. INGENIERIAS		CONCEPTO		
NOMBRE: xx	CEDULA PROFESIONAL: xx	ALTURA MAXIMA PERMITIDA	NORMA	PROYECTO
DIRECCION: xx	DIRECCION: xx	COEFICIENTE DE OCUPACION DEL SUELO		
DELEGACION: xx	DELEGACION: xx	COEFICIENTE DE UTILIZACION DEL SUELO		
TELEFONO: xx	TELEFONO: xx	COEFICIENTE DE ABSORCION DEL SUELO		
FIRMA:	FIRMA:	PORCENTAJE DEL AREA LIBRE		
DATOS DEL D.R.O		RESTRICCION AL FRENTE		
NOMBRE: ..	CEDULA PROFESIONAL: ..	CAJONES DE ESTACIONAMIENTO		
DIRECCION: ..	DIRECCION: ..	RESTRICCIONES DIC. USO DE SUELO		
DELEGACION: ..	DELEGACION: ..			
TELEFONO: ..	TELEFONO: ..			
FIRMA:	FIRMA:			

RIVERO BORRELL - GUTIERREZ
ARQUITECTOS

DATOS DE LA CONSTRUCCION

CONCEPTO	A. CONSTRUIDA	OBRAS NUEVAS	REGULARIZACION	LICENCIA ANTERIOR		
				No. LIC.	FECHA	METROS
ISOTANO						
PLANTA BAJA						
1er NIVEL						
MEZZANINE						
2do. NIVEL						
3er NIVEL						
IVOLADOS						
ESTACIONAMIENTO						
OTROS						
TOTAL DE M ²						
BARDEO ML.						
ALINEAMIENTO ML.						
DEMOLICION						

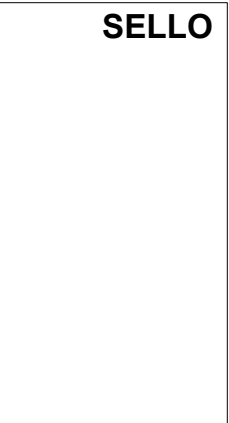

ESCALA: **VARIAS**

COTAS: **METROS**

CLAVE: **HE-14**

Este plano sustituye a los anteriores
REVISIÓN - 00 / 21 febrero 2018