

**CENTRO DE ATENCIÓN CESI INFONAVIT
CAMPECHE**
Lote 14-A, Av. Miguel Aleman, San Francisco de Campeche,
Campeche

**PROYECTO EJECUTIVO
INSTALACIÓN ESPECIALES**

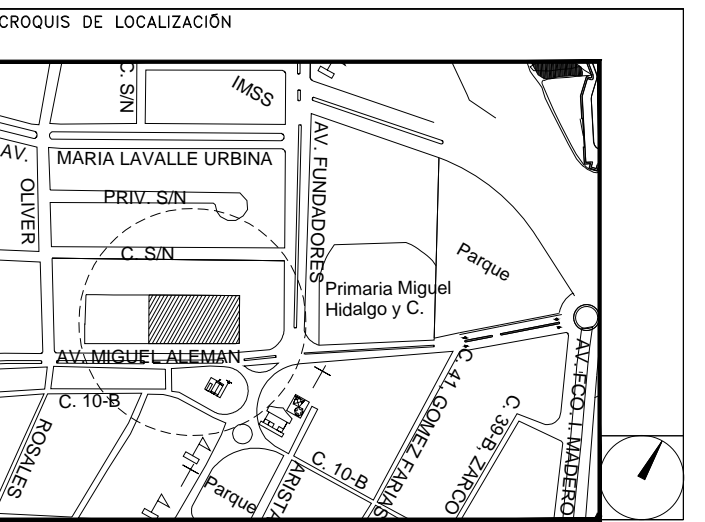

**INSTALACION DE CCTV
(CESI)**

NUMERO DEL PLANO:
CA-E-PL-ES-002-00

FECHA: 00-00-00 ACOTACION: MTS ESCALA: 1:125

UBICACION DEL ARCHIVO:



NOTAS CCTV:

1. LAS RUTAS Y LA DISTRIBUCIÓN DE CCTV SE TOMAN EN CUENTA PARA DISPONER DE UNA SALIDA POR CADA CÁMERA DE CCTV.
2. DEBERÁ TOMARSE EN CUENTA QUE LA POSICIÓN EXACTA DE LAS SALIDAS ESTÁN DETERMINADAS EN PLANO DESDE LA ETAPA DE DISEÑO, SIN EMBARGO, EN CASO DE SER OBSTRUIDAS POR LA UBICACIÓN DEFINITIVA DEL MOBILIARIO Y/O EQUIPOS Y PODRÁN SER MODIFICADAS DIRECTAMENTE EN OBRA NO SIN ANTES HABER SIDO AUTORIZADAS POR LA SUPERVISIÓN DEL PROYECTO.
3. SE CONSIDERARÁ COMO SALIDA DE CCTV A UN CONECTOR COAXIAL RGS.
4. TODAS LAS RUTAS DE CHAROLA DEBERÁN ESTAR FIRMEMENTE FIJADAS A LOSA DE TECHO O MURO, YA HAN SIDO INTEGRADAS CON OTRAS INSTALACIONES EN LA ETAPA DE DISEÑO, SIN EMBARGO PODRÁN SER MODIFICADAS EN CAMPO PARA PERMITIR EL PASO DE INSTALACIONES PRIORITARIAS O EXISTENTES, DEBIENDO SER ACEPTADAS DICHAS MODIFICACIONES POR LA SUPERVISIÓN DEL PROYECTO.
5. NO SE PERMITE REALIZAR CORTES A LOS CONDUCTORES DE CABLE RGS A LO LARGO DE SU TRAYECTORIA, ESTOS DEBEN SER DE UNA SOLA PIEZA DESDE EL PUNTO DE CONEXIÓN HASTA LA SALIDA A DISPOSITIVO.
6. LA SEPARACIÓN DE SOPORTES DE CHAROLA SERÁ DE 2 METROS O EN CAMBIOS DE DIRECCIÓN.
7. LA SEPARACIÓN ENTRE CHAROLAS DE ELECTRICIDAD Y VOZ & DATOS SERÁ MÍNIMA DE 15 CM.
8. SE CONSIDERA ALIMENTACIÓN ELÉCTRICA CON CIRCUITOS REGULADOS PROVENIENTES DEL UPS PARA CÁMERAS DE CCTV (VER PLANOS ELÉCTRICOS).
9. EL INSTALADOR DEL SISTEMA DEBERÁ VELAR POR EL ÓPTIMO FUNCIONAMIENTO DE ESTE, REALIZANDO LAS PRUEBAS DE CONECTIVIDAD, VISIBILIDAD Y FUNCIONAMIENTO, HASTA QUEDAR A ENTERA SATISFACCIÓN DE LA SUPERVISIÓN DE LA OBRA.
10. LA INSTALACIÓN INCLUYE EL LICENCIAMIENTO, INSTALACIÓN Y CONFIGURACIÓN DEL SOFTWARE NECESARIO PARA LA IMPLEMENTACIÓN DE LOS EQUIPOS DESCRITOS EN PLANOS.
11. SE CONSIDERA UNA SOLA CÁMERA DE CHAROLA TIPO MALLA 12" SUMINISTRADA E INSTALADA POR EL PROVEEDOR DE VOZ Y DATOS (YO CABLEADO ESTRUCTURADO) Y SERÁ UTILIZADA POR LAS INSTALACIONES ESPECIALES (AUDIO, CCTV, CONTROL Y VOZ & DATOS) QUE LA CONSIDERARÁN COMO EXISTENTE.

**USO ESPECIFICO DEL PREDIO:
TIPO DE TRAMITE:**

DATOS DEL PROPIETARIO

NOMBRE: ... No.: ...
CALLE: ...
COLONIA: ...
DELEGACION: ...
TELEFONO: ...
FIRMA: ...

DATOS DEL D.R.O

NOMBRE: XX
CEDULA PROFESIONAL: XX
DIRECCION: XX
DELEGACION: XX
TELEFONO: XX
FIRMA: ...

RESPONSABLE DE INSTALACION

NOMBRE: JUAN CARLOS APOLONIO CONTLA
CEDULA PROFESIONAL: 8256972
DIRECCION: Rio Amazonas 30, Piso 1, Col. Cuauhtémoc
DELEGACION: Cuauhtémoc, Ciudad de México
TELEFONO MOVIL: (044) 95-40-31-74-98
FIRMA: ...

DATOS DEL D.R.O

NOMBRE: ...
CEDULA PROFESIONAL: ... COL.
DIRECCION: ...
DELEGACION: ...
TELEFONO: ...
FIRMA: ...

DATOS GENERALES

DATOS DEL PREDIO	USO
CLAVE CATASTRAL:	
CONDominio: AREA: M2	HABITACIONAL <input type="checkbox"/>
MEDIDA DEL FRENTE: FONDO: m	UNIFAMILIAR <input type="checkbox"/>
DIRECCION:	PLURIFAMILIAR (CONDominio) <input type="checkbox"/>
CALLE: No OFICIAL:	COMERCIAL <input type="checkbox"/>
ENTRE LA CALLE: Y LA CALLE:	SERVICIOS <input type="checkbox"/>
COLONIA:	INDUSTRIAL <input type="checkbox"/>
DELEGACION:	
DICTAMEN DE USO DE SUELO	
No. DE FOLIO: FECHA:	

NORMATIVIDAD

CONCEPTO	NORMA	PROYECTO	DEF.
ALTURA MAXIMA PERMITIDA			
COEFICIENTE DE OCUPACION DEL SUELO			
COEFICIENTE DE UTILIZACION DEL SUELO			
COEFICIENTE DE ABSORCION DEL SUELO			
PORCENTAJE DEL AREA LIBRE			
RESTRICCION AL FRENTE			
CAJONES DE ESTACIONAMIENTO			
RESTRICCIONES DIC. USO DE SUELO			

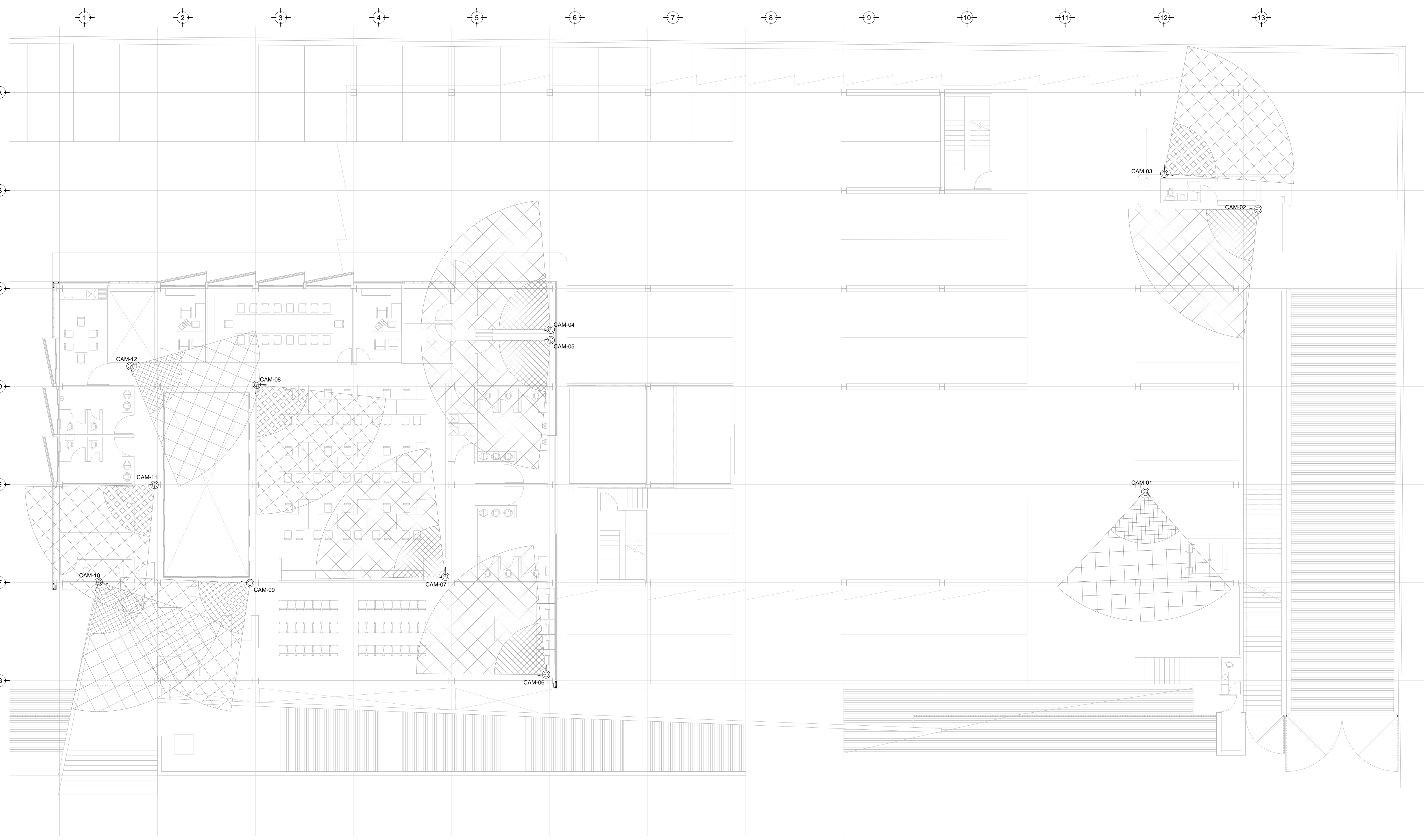

TENDIDO DE INSTALACIÓN CCTV (CESI). N.P.T ±0.00 mts. -0.15 mts.
ESC: 1:125

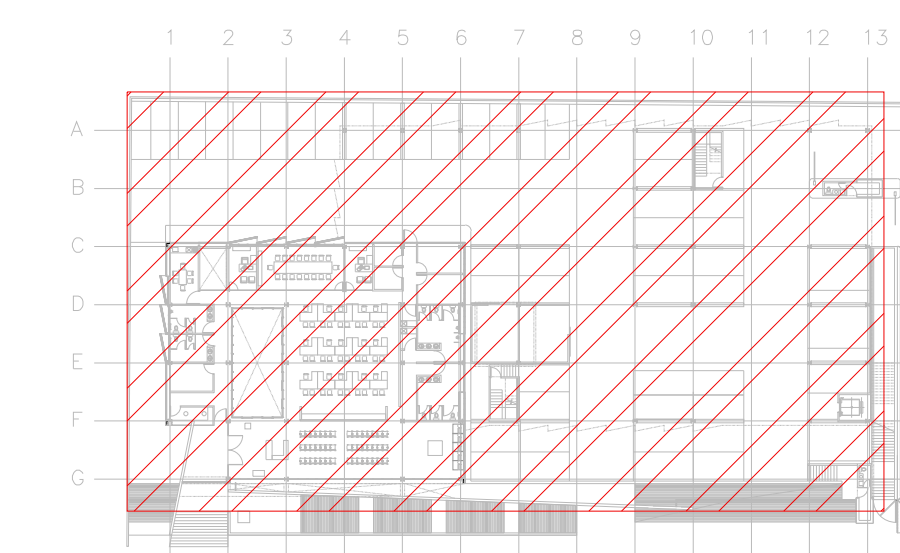

CROQUIS DE UBICACIÓN
ESC: S/E

SIMBOLOGÍA CCTV

- CÁMERA MINIDOMO PARA INTERIORES IP 2MP WISENET III ANTIVAN LEN FLUO
- CÁMERA TIPO BULLET PARA ÁREAS DE SERVICIO IP 2MP WISENET III LEOS LENTEFUJO
- CABLE COAXIAL RGS PARA TRANSMISIÓN DE VIDEO
- CONTACTO REGULADO PARA ALIMENTACIÓN DE EQUIPOS (VER PLANOS ELÉCTRICOS)
- APERTURA DE CÁMERA
- NVR: SERVIDOR DE GRABACIÓN DE CÁMERAS
- SCAM: SWITCH NECESARIO PARA CÁMERAS
- CHAROLA TIPO MALLA, 10 CMS PROFUNDIDAD, MARCA TECNOTRAY O SIMILAR
- N.L.B. NIVEL DE LECHO BAJO DE CHAROLA

NOTAS ADICIONALES

EN AUSENCIA DE CHAROLA, SE USARÁ TUBERÍA CONDUIT PDG 21MM (3/4") COMO CANALIZACIÓN A MENOS QUE SE INDIQUE LO CONTRARIO EN CEDULA.

LA CÉDULA INDICA CANTIDAD DE CABLES EN CANALIZACIÓN DEL TIPO ESPECIFICADO EN LA SIMBOLOGÍA DE ACUERDO AL TIPO DE INSTALACION.

CANTIDAD DE EQUIPOS

--	--

PLANO APTO PARA CONSTRUCCION

RIVERO BORRELL - GUTIERREZ ingenor
ARQUITECTOS

DATOS DE LA CONSTRUCCION

CONCEPTO	A. CONSTRUCCION		REGULACION	LICENCIA ANTERIOR	
	No. LIC.	FECHA		No. LIC.	FECHA
SOTANO					
PLANTA BAJA					
1er NIVEL					
MEZZANINE					
2do. NIVEL					
3er NIVEL					
VOLADOS					
ESTACIONAMIENTO					
OTROS					
TOTAL DE M ²					
BARDEO M ²					
ALINEAMIENTO ML					
DEMOLICION					

ESCALA: 1:125

COTAS: METROS

CLAVE: ES-02

SELLO

Este plano sustituye a los anteriores.
REVISIÓN - 00/16 de marzo 2018