

**CENTRO DE ATENCIÓN CESI INFONAVIT  
CAMPECHE**  
**Lote 14-A, Av. Miguel Aleman, San Francisco de Campeche,  
Campeche**

**PROYECTO EJECUTIVO  
INSTALACIÓN SANITARIA**

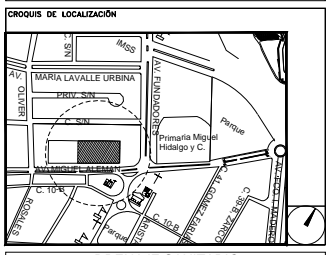

- NOTAS
- LA UBICACIÓN DEL COLECTOR MARGINAL SE TENDRA QUE CONFIRMAR DE ACUERDO A LA FACTIBILIDAD.
  - TODAS LAS INSTALACIONES DE DRENAJE DE AGUAS NEGRAS, DEBERAN SOMETERSE A UNA PRUEBA HIDROSTÁTICA DE 10 m.c.a. ( 1 kg/cm<sup>2</sup> ) DURANTE UN TIEMPO MÍNIMO DE 2 HORAS, ADEMÁS DE QUE DICHA PRUEBA SE REALIZARA POR SECCIONES Y ANTES DE TERMINARSE MUROS Y PISOS, PERO ASEGURANDO LA CORRECTA UNIÓN DE TODAS LAS CONEXIONES DE ACUERDO A LA NORMA: NOM-001-CONAGUA-2009.
  - LAS PUNTAS DE LA TUBERÍA INSTALADA DEBERÁN SER TAPADAS PROVISIONALMENTE, PARA EVITAR LA ENTRADA DE BASURA.
  - ANTES DE COLOCAR LOS ELEMENTOS ESTRUCTURALES DE CONCRETO, MUROS, TRABES Y LOSAS, DEBERÁ DE PREVENIRSE LA PREPARACIÓN PARA PASOS DE TUBERÍA DEJANDO UNA CAMISA DE TUBERÍA DE PVC, DE UN DIÁMETRO MAYOR AL DIÁMETRO DEL PROYECTO. DEBENOSER RESPETAR DIÁMETROS, POSICIÓN EN PLANTA Y ELEVACIÓN.
  - CUALQUIER INTERFERENCIA QUE SE TENGA CON LA INSTALACIÓN PROYECTADA, CON LAS OTRAS INSTALACIONES DEBERÁ DE RESOLVERSE CON LA COORDINACIÓN Y APROBACIÓN DE LA SUPERVISIÓN PARA SU CORRECTA Y ADECUADA COLOCACIÓN POR PARTE DEL CONTRATISTA.

**DRENAJE SANITARIO  
DISTRIBUCIÓN / COLECTOR PRINCIPAL**

NÚMERO DEL PLANO: <b>CA-E-PL-HS-001-00</b>	ACOTACIONES: 1:125
FECHA: 00-00-00	MTS: 1:125
UBICACIÓN DEL ARCHIVO:	

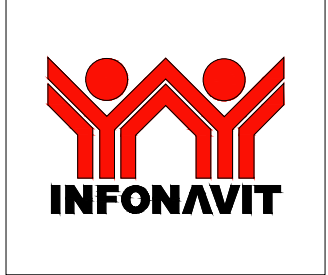

**USO ESPECIFICO DEL PREDIO:**  
**TIPO DE TRAMITE:**

<b>DATOS DEL PROPIETARIO</b> NOMBRE: No.: CALLE: No.: COLONIA: DELEGACION: TELEFONO: FIRMA:	<b>DATOS GENERALES</b> <b>DATOS DEL PREDIO</b> CLAVE CATASTRAL: CONDominio: AREA: M2: MEDIDA DEL FRENTE: FONDO: m DIRECCION: No OFICIAL: CALLE: ENTRE LA CALLE Y LA CALLE: COLONIA: DELEGACION: DICTAMEN DE USO DE SUELO No. DE FOLIO: FECHA:	<b>USO</b> HABITACIONAL <input type="checkbox"/> UNIFAMILIAR <input type="checkbox"/> PLURIFAMILIAR (CONDOMINIO) <input type="checkbox"/> COMERCIAL <input type="checkbox"/> SERVICIOS <input type="checkbox"/> INDUSTRIAL <input type="checkbox"/>
<b>DATOS DEL D.R.O</b> NOMBRE: xx CEDULA PROFESIONAL: xx DIRECCION: xx DELEGACION: xx TELEFONO: xx FIRMA:	<b>CALCULISTA MECANICO</b> NOMBRE: GERARDO MIGUEL JURADO DOMINGUEZ CEDULA PROFESIONAL: 6148259 DIRECCION: Rio Amazonas 30, Piso 1, Col. Cuauhtemoc. DELEGACION: Cuauhtemoc, Ciudad de Mexico TELEFONO MOVIL: (044) 95 - 28 - 20 - 91 FIRMA:	<b>NORMATIVIDAD</b> CONCEPTO ALTURA MAXIMA PERMITIDA COEFICIENTE DE OCUPACION DEL SUELO COEFICIENTE DE UTILIZACION DEL SUELO COEFICIENTE DE ABSORCIÓN DEL SUELO PORCENTAJE DEL AREA LIBRE RESTRICCIÓN AL FRENTE CAJONES DE ESTACIONAMIENTO RESTRICCIONES DIC. USO DE SUELO
<b>DATOS DEL D.R.O</b> NOMBRE: ... CEDULA PROFESIONAL: ... DIRECCION: ... DELEGACION: COL. TELEFONO: FIRMA:	<b>RIVERO BORRELL - GUTIERREZ ARQUITECTOS ingenor</b>	

<b>DATOS DE LA CONSTRUCCION</b> CONCEPTO SOTANO PLANTA BAJA 1er NIVEL MEZZANINE 2do. NIVEL 3er NIVEL VOLADOS ESTACIONAMIENTO OTROS TOTAL DE M <sup>2</sup> BARDEDO ML ALINEAMIENTO ML DEMOLICION	ESCALA: 1:125	<b>SELO</b>
COTAS: METROS	CLAVE: HS-01	Este plano sustituye a los anteriores REVISIÓN - 00 16 marzo 2018

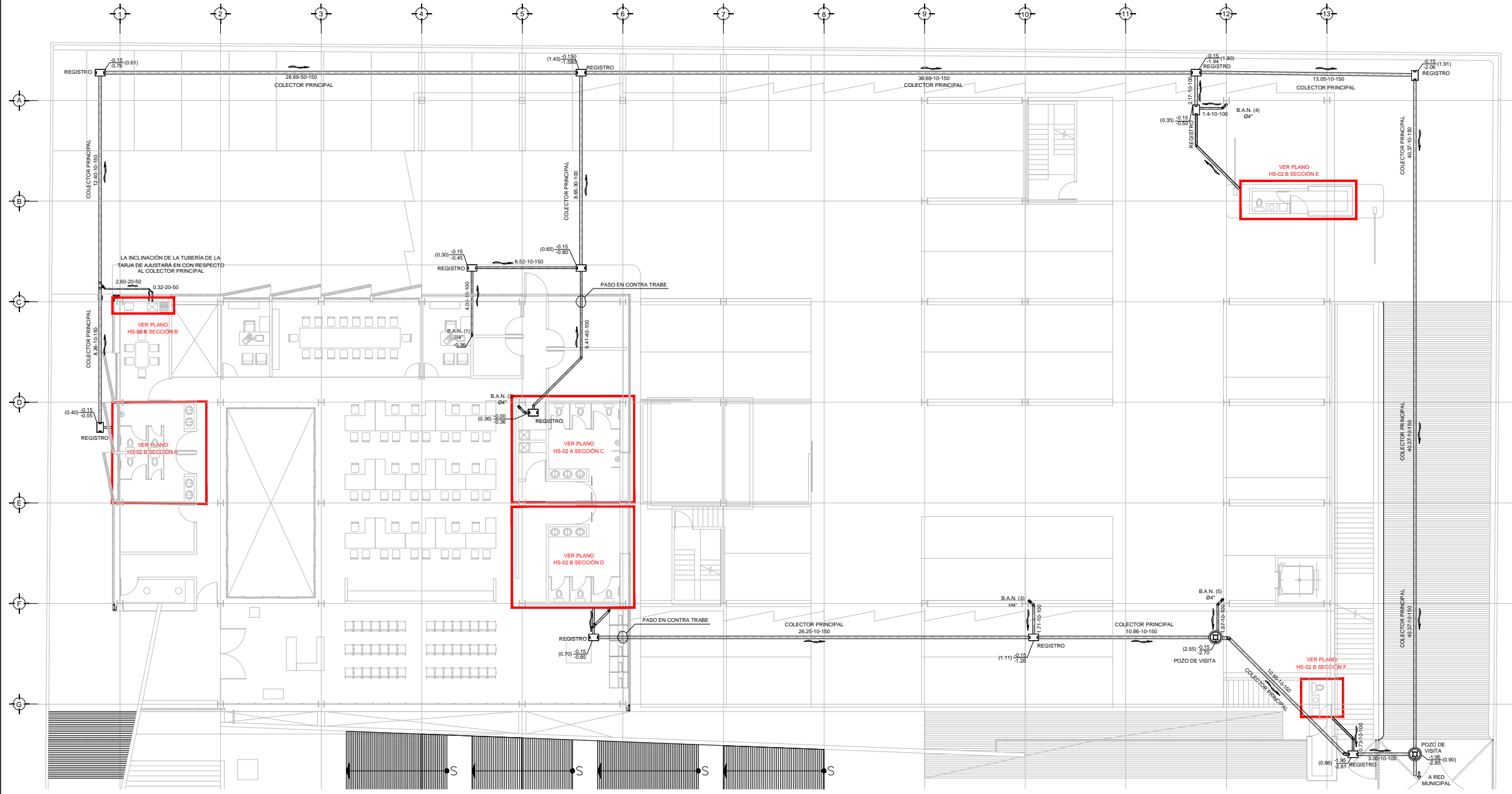

DISTRIBUCION- DRENAJE SANITARIO  
COLECTOR PRINCIPAL NIVEL #0.00 / -1.80  
ESC 1:125

PLANO APTO PARA CONSTRUCCION